

台東区財政の現況

令和3年9月

< 目 次 >

はじめに	・・・	1 ページ
第1部 財政の現況		
1 歳入総額に占める特別区税・特別区交付金の割合の推移	・・・	4 ページ
2 区民1人あたりの特別区税と特別区交付金の推移(23区比較)	・・・	6 ページ
3 特別区税と特別区交付金の推移(23区比較)	・・・	8 ページ
4 歳出総額と特別区税・特別区交付金収入額の推移	・・・	10 ページ
5 歳入決算と一般財源・特定財源の推移	・・・	12 ページ
6 特別区税の推移	・・・	14 ページ
7 特別区債・基金の活用	・・・	16 ページ
8 区債現在高と基金現在高の推移	・・・	18 ページ
9 性質別歳出決算の推移	・・・	22 ページ
10 投資的経費の推移と23区との比較	・・・	24 ページ
11 義務的経費の推移	・・・	25 ページ
12 義務的経費の23区との比較	・・・	26 ページ
13 扶助費の推移	・・・	28 ページ
14 その他の経費の推移	・・・	31 ページ
15 物件費の推移	・・・	32 ページ
16 委託料の推移	・・・	33 ページ
17 財政の指標	・・・	34 ページ
18 他区との比較	・・・	38 ページ
19 自主財源比率・一般財源比率	・・・	43 ページ
20 繰越事業の状況	・・・	45 ページ
第2部 健全化判断比率		
I 健全化判断比率の算出方法	・・・	48 ページ
II 台東区の健全化判断比率	・・・	50 ページ
〔参考〕 地方公共団体の財政の健全化に関する法律の概要	・・・	52 ページ

第3部 一般会計等財務4表・全体財務4表・連結財務4表

I 財務4表とは	・・・	54ページ
II 一般会計等財務4表	・・・	56ページ
1 貸借対照表	・・・	56ページ
2 行政コスト計算書	・・・	61ページ
3 純資産変動計算書	・・・	65ページ
4 資金収支計算書	・・・	67ページ
III 全体財務4表及び連結財務4表	・・・	69ページ

第4部 事務事業別コスト計算

1 事務事業別コスト計算の内容	・・・	80ページ
2 令和2年度事務事業別コスト計算一覧		
・ 企画財政部	・・・	83ページ
・ 用地・施設活用担当	・・・	84ページ
・ 総務部	・・・	84ページ
・ 危機管理室	・・・	86ページ
・ 国際・都市交流推進室	・・・	88ページ
・ 区民部	・・・	88ページ
・ 文化産業観光部	・・・	92ページ
・ 産業振興担当	・・・	94ページ
・ 福祉部	・・・	96ページ
・ 健康部	・・・	104ページ
・ 環境清掃部	・・・	110ページ
・ 都市づくり部	・・・	112ページ
・ 土木担当	・・・	114ページ
・ 会計管理室	・・・	116ページ
・ 教育委員会事務局	・・・	116ページ
・ 選挙管理委員会事務局	・・・	129ページ
・ 監査事務局	・・・	129ページ
・ 区議会事務局	・・・	129ページ

【参考】 「ゼロ予算事業」に関する取り組み（令和2年度）	・・・	132ページ
「ゼロ予算事業」一覧（令和2年度）	・・・	133ページ
決算状況一覧表	・・・	136ページ
積立基金の状況	・・・	138ページ
基金充当先一覧（令和2年度）	・・・	140ページ
用語の説明	・・・	141ページ

は じ め に

この「台東区財政の現況」は、健全で安定的な財政運営を積極的に推進するための基礎資料として、また、区の財政状況をご理解いただくための参考資料として作成しています。

令和2年度普通会計決算では、特別区税が、前年度と比較して4億4千万円の増収となった一方で、特別区交付金は、不合理な税制改正の影響などにより35億4千万円の減収となりました。

一方、歳出では、特別定額給付金の支給、新型コロナウイルス感染症対策、保育や障害福祉に係る経費の増などにより、前年度と比べて195億2千万円の増となっています。

また、財政構造の弾力性を判断する指標として使用されている経常収支比率は89.1%で、23区の中で最も高く、財政の硬直化が懸念されます。

本区の歳入構造は、景気の変動を受けやすく、新型コロナウイルス感染症や不合理な税制改正の影響により、特別区交付金などの減収の長期化が想定されます。一方、歳出面では、子育て支援や災害対策の強化、区有施設の保全など、行政需要は増大傾向にあります。

このような状況において、本区が直面する行政課題に的確に対応し、安定的な行政サービスを実施していくため、持続可能な財政基盤の堅持に努めてまいります。

本書は、令和2年度の決算状況を次の構成でお示ししています。

第1部は、総務省の地方財政状況調査（決算統計）に基づき、歳入決算・歳出決算の推移や特別区債・基金の状況などについて、過去10年間の変化とともに23区との比較などについて掲載しています。

第2部は、「地方公共団体の財政の健全化に関する法律」に基づく健全化判断比率について掲載しています。

第3部は、複式簿記・発生主義会計を取り入れた、「統一的な基準による地方公会計」に基づく一般会計等財務4表、全体財務4表及び連結財務4表を掲載しています。

第4部は、事務事業別コスト計算一覧を掲載しています。

また、巻末に参考として令和2年度において実施した「ゼロ予算事業」を掲載しています。

第1部

財政の現況

☆各項目の数値は、原則として総務省の地方財政状況調査（決算統計）における普通会計決算に基づいた数値を使用しています。

☆各項目の数値のうち、令和2年度の数値は速報値です。最終的に変更となる場合があります。

☆各数値は、表示単位未満を四捨五入するなどの処理をしており、表内の合計数値や各年度における各会計の決算書の額と一致しない場合があります。

☆「用語の説明」を巻末に掲載しています。

1. 歳入総額に占める特別区税・特別区交付金の割合の推移

区の主要な財源である特別区税及び特別区交付金の歳入総額に占める割合は、特別定額給付金の支給などにより歳入総額が大幅に増加したことから、38.7%となり、前年度から11.3ポイント低下しました。

区の主要な財源である特別区税及び特別区交付金について、歳入総額に占める割合の推移をみることは、区の歳入構造の変化と現状を把握するうえで欠かせません。

この割合は、近年、景気動向や歳入全体に占める特別区税及び特別区交付金以外の収入の増減によって、49%から51%台の間で推移していましたが、令和2年度は38%台に低下しました。

令和2年度の特別区税は、納税義務者数が増えたことによる特別区民税の増などにより、前年度と比べて4億4千万円、1.9%の増、特別区交付金は交付金の財源である市町村民税法人分の減収により前年度と比べて35億4千万円、11.4%の減となり、特別区税及び特別区交付金の合計額は、前年度と比べて30億9千万円、5.7%の減となりました。

また、前年度と比べて、特別定額給付金の支給などにより、国庫支出金が218億3千万円の増となるなど、歳入総額が大幅に増加したことから、特別区税・特別区交付金の合計額の歳入総額に占める割合は、前年度に比べて11.3ポイント低下し、38.7%となりました。

特別区税と特別区交付金の合計額の推移

(単位：百万円)

	23年度	24年度	25年度	26年度	27年度	28年度	29年度	30年度	元年度	2年度
歳入総額	91,408	94,930	91,885	96,842	99,730	98,001	99,732	102,273	108,168	131,603
特別区税・特別区交付金	46,079	47,276	47,109	49,721	50,918	50,530	50,368	51,943	54,069	50,976
対前年度比較	1,655	1,197	△ 167	2,612	1,197	△ 388	△ 162	1,575	2,126	△ 3,093
対前年度伸び率	3.7%	2.6%	△ 0.4%	5.5%	2.4%	△ 0.8%	△ 0.3%	3.1%	4.1%	△ 5.7%
歳入総額に占める割合	50.4%	49.8%	51.3%	51.3%	51.1%	51.6%	50.5%	50.8%	50.0%	38.7%

歳入総額に占める特別区税・特別区交付金の割合の推移

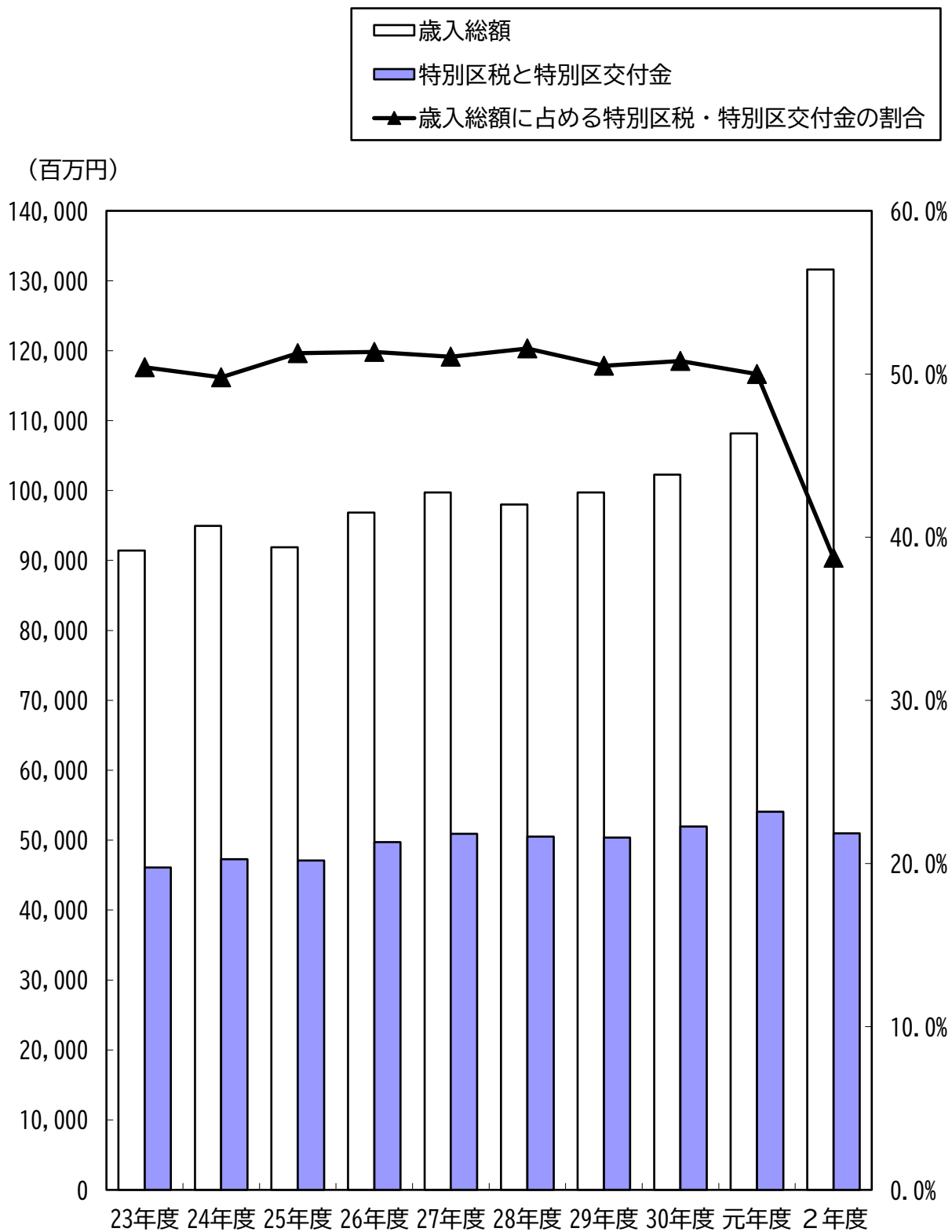

2. 区民1人あたりの特別区税と特別区交付金の推移（23区比較）

区民1人あたりの特別区税と特別区交付金の合計額は、前年度と比べて1万6千円減少しました。

特別区税と特別区交付金の合計額を、区民1人あたりの金額でみると、この10年間、台東区では、25万円から27万円の間で推移しています。

23区全体では20万円から24万円の間で推移しており、台東区と23区の差は、この10年間の平均で4万1千円になります。

また、平成23年度を100とした指数では、台東区が23区を下回って推移しています。

令和2年度の区民1人あたりの特別区税と特別区交付金の合計額は、台東区においては前年度と比べて1万6千円減少し、23区においても1万円減少となりました。

区民1人あたりの特別区税・特別区交付金

(単位：千円)

	23年度	24年度	25年度	26年度	27年度	28年度	29年度	30年度	元年度	2年度
台東区	251	254	250	261	264	260	256	260	266	250
(対前年度比較)	6	3	△4	11	3	△4	△4	4	6	△16
23区	201	204	208	216	217	217	215	226	232	222
(対前年度比較)	2	3	4	8	1	0	△2	11	6	△10

区民1人あたりの特別区税・特別区交付金の推移
(23年度を100とした場合)

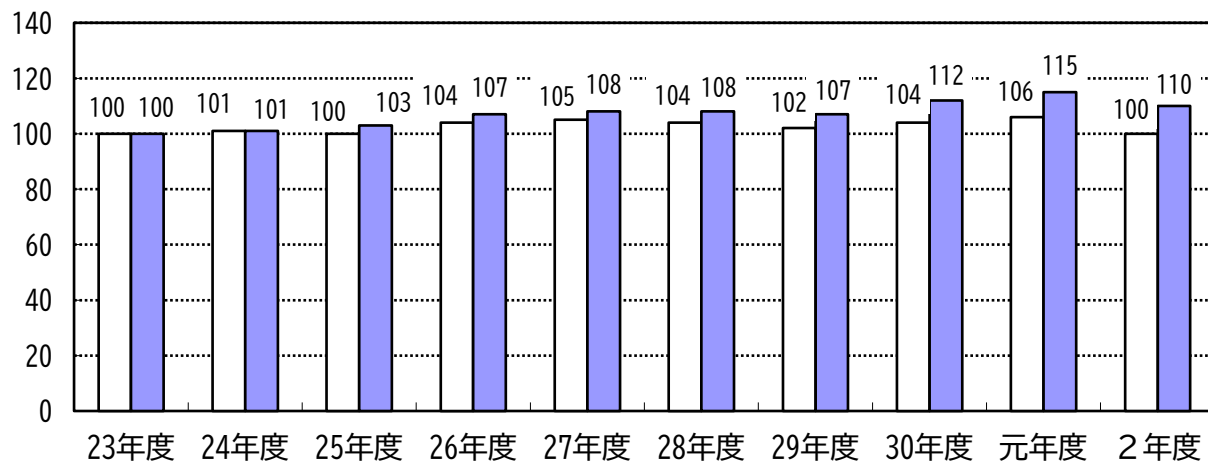

区民1人あたりの特別区税・特別区交付金の推移

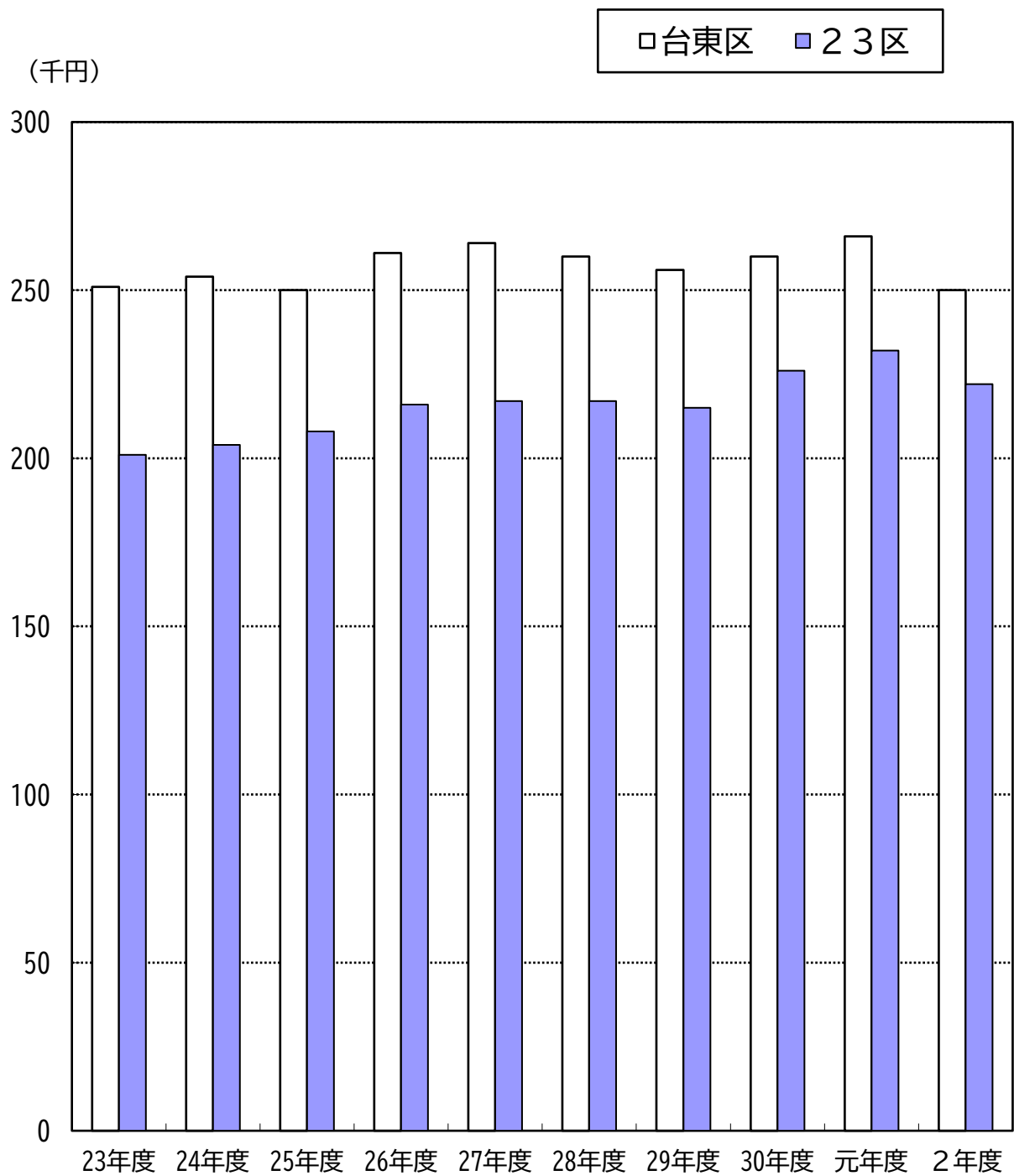

3. 特別区税と特別区交付金の推移（23区比較）

平成23年度を100とした指数で見ると、令和2年度の特別区税は、前年度と比べて3ポイント上昇の132、特別区交付金は13ポイント低下の97となりました。

この10年間の台東区の特別区税の推移をみると、減少した平成24年度を除くと、増加傾向となっています。

令和2年度の特別区税は、納税義務者数の増加などにより特別区民税が増となったことなどから、平成23年度を100とした指数で見ると、前年度と比べて3ポイント上昇の132となりました。

また、この10年間の台東区の特別区交付金は、270億円から300億円台の間で推移しています。

令和2年度の特別区交付金は、不合理な税制改正の影響による市町村民税法人分の大幅な減収により減少しており、平成23年度を100とした指数で見ると、前年度と比べて、台東区では13ポイント低下の97、23区では13ポイント低下の111となっています。

特別区税

(単位：百万円)

	23年度	24年度	25年度	26年度	27年度	28年度	29年度	30年度	元年度	2年度
台東区	17,854	17,711	18,917	19,663	20,530	20,962	21,478	22,515	23,099	23,543
対前年度比較	220	△ 143	1,206	746	867	432	516	1,037	584	444
23区	905,940	922,015	948,056	990,706	1,008,264	1,040,544	1,055,051	1,086,373	1,125,176	1,139,992
対前年度比較	1,022	16,075	26,041	42,650	17,558	32,280	14,507	31,322	38,803	14,816

特別区交付金

(単位：百万円)

	23年度	24年度	25年度	26年度	27年度	28年度	29年度	30年度	元年度	2年度
台東区	28,225	29,564	28,192	30,058	30,388	29,568	28,890	29,428	30,969	27,433
対前年度比較	1,435	1,339	△ 1,372	1,866	330	△ 820	△ 678	538	1,541	△ 3,536
23区	886,527	905,047	936,101	981,603	996,356	987,804	976,299	1,068,163	1,099,226	987,396
対前年度比較	18,970	18,520	31,054	45,502	14,753	△ 8,552	△ 11,505	91,864	31,063	△ 111,830

特別区税の推移（23年度を100とした場合）

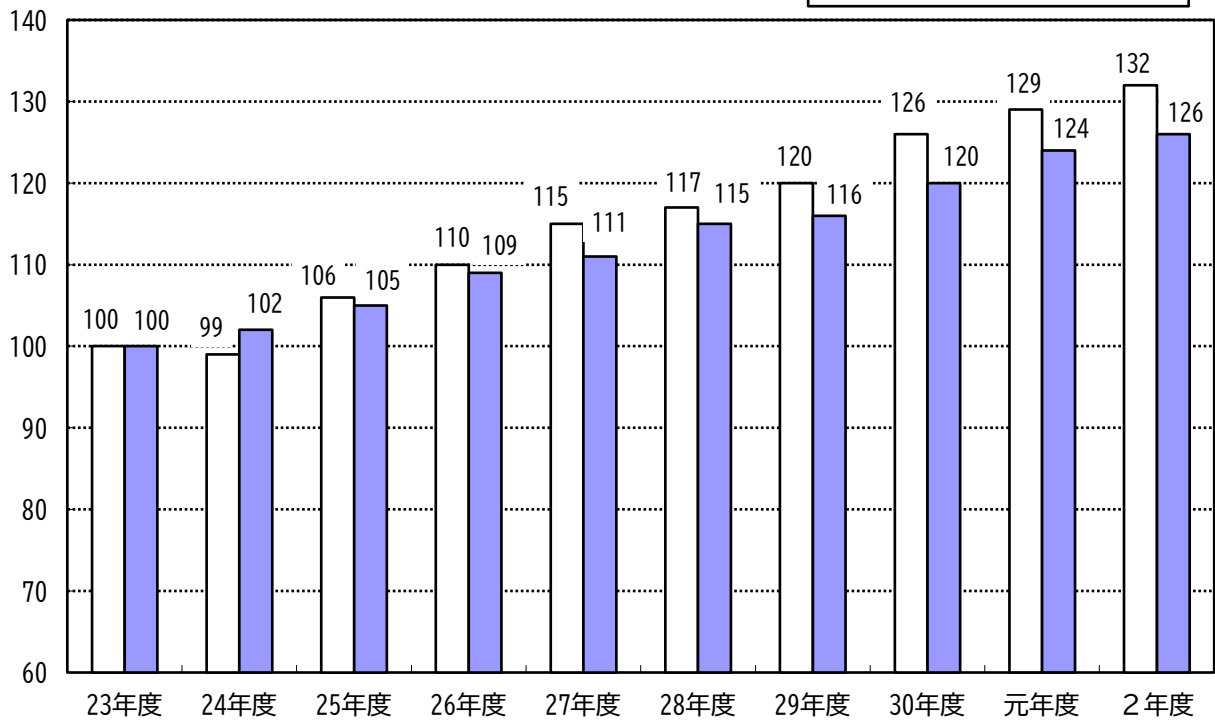

特別区交付金の推移（23年度を100とした場合）

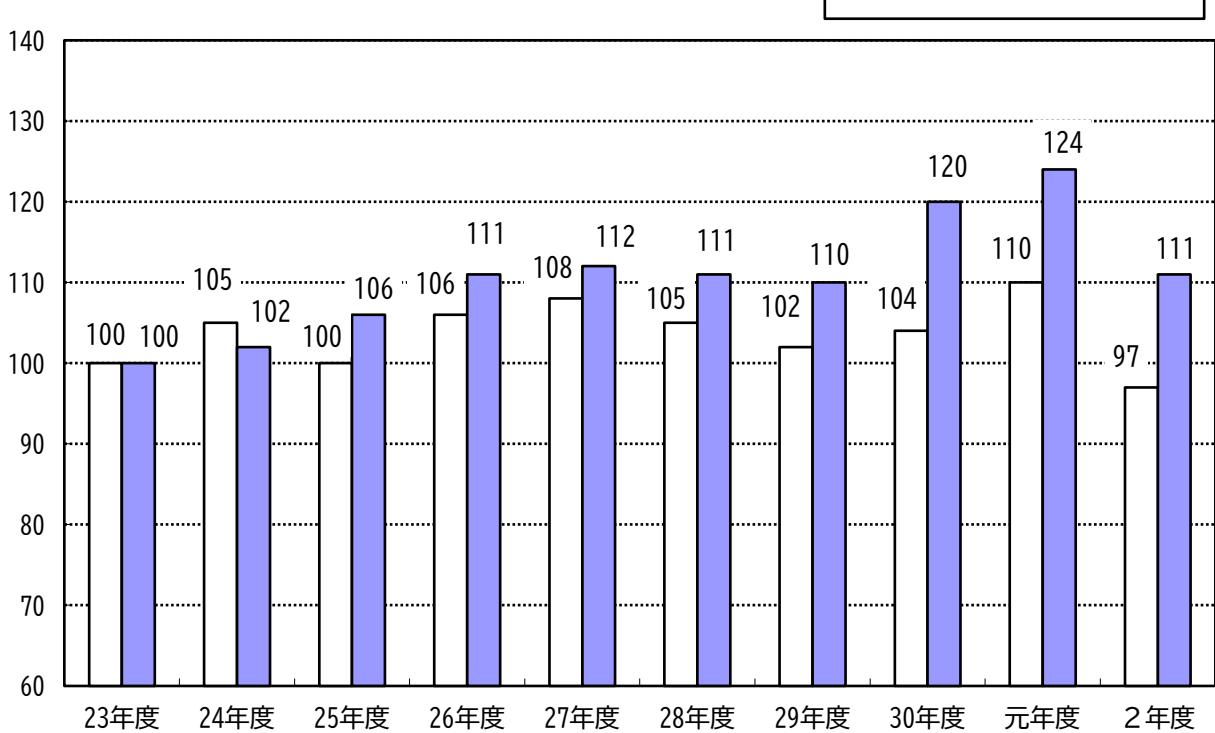

4. 歳出総額と特別区税・特別区交付金収入額の推移

歳出総額と特別区税・特別区交付金収入額の差は、特別区税・特別区交付金収入額が5.7%の減となったものの、歳出総額は18.7%の増となり、前年度と比べて226億2千万円の増となりました。

この10年間、歳出総額は社会保障施策の充実などを背景に、おおむね増加傾向で推移しています。

歳出総額と特別区税・特別区交付金収入額の差は、歳出総額の減少により、平成25年度に縮小したものの、その後は拡大傾向にあります。

令和2年度は、特別区税・特別区交付金収入額が特別区交付金の減少により5.7%の減となり、歳出総額は特別定額給付金の支給や新型コロナウイルス感染症対策による増加など、18.7%の増となったため、歳出総額と特別区税・特別区交付金収入額の差は前年度と比べて226億2千万円増の727億円となり、この10年間で最大となりました。

歳出総額と特別区税・特別区交付金の推移

(単位：百万円)

	23年度	24年度	25年度	26年度	27年度	28年度	29年度	30年度	元年度	2年度
歳出総額 (A)	87,973	91,760	87,643	92,370	95,789	95,632	95,356	98,378	104,147	123,671
対前年度比較	802	3,787	△ 4,117	4,727	3,419	△ 157	△ 276	3,022	5,769	19,524
対前年度伸び率	0.9%	4.3%	△ 4.5%	5.4%	3.7%	△ 0.2%	△ 0.3%	3.2%	5.9%	18.7%
特別区税・特別区交付金 (B)	46,079	47,276	47,109	49,721	50,918	50,530	50,368	51,943	54,069	50,976
対前年度比較	1,655	1,197	△ 167	2,612	1,197	△ 388	△ 162	1,575	2,126	△ 3,093
対前年度伸び率	3.7%	2.6%	△ 0.4%	5.5%	2.4%	△ 0.8%	△ 0.3%	3.1%	4.1%	△ 5.7%
差 (A) - (B)	41,894	44,484	40,534	42,649	44,871	45,102	44,988	46,435	50,078	72,695
対前年度比較	△ 853	2,590	△ 3,950	2,115	2,222	231	△ 114	1,447	3,643	22,617

歳出総額と特別区税・特別区交付金の推移

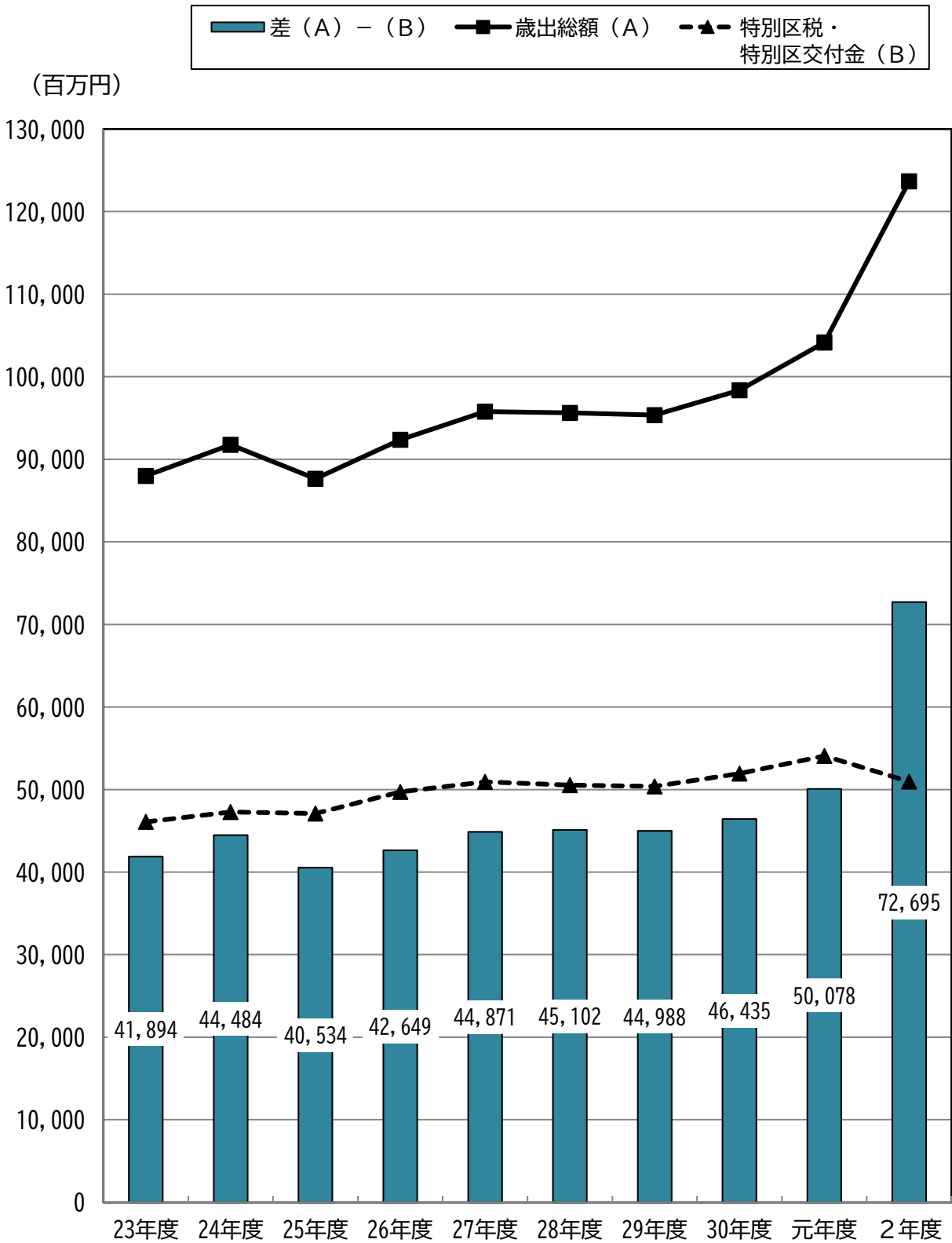

5. 歳入決算と一般財源・特定財源の推移

歳入決算の総額は、前年度と比べて234億3千万円の増となりました。このうち、一般財源は、特別区交付金の減少などにより25億1千万円の減、特定財源は、国・都支出金や基金からの繰入金の増などにより259億4千万円の増となっています。

使途が制約されていない財源を一般財源といい、特別区税や特別区交付金が主なものとなっています。

歳入決算の総額に占める一般財源の割合は、平成25年度以降上昇していますが、28年度以降は減少傾向にあります。

令和2年度の一般財源の額は、特別区交付金の減などにより、前年度に比べて25億1千万円の減となりました。

一方、特定財源の額は、国・都支出金や基金からの繰入金が増となったことなどにより、前年度と比べて259億4千万円の増となっています。

歳入決算額の推移

(単位：百万円)

	23年度	24年度	25年度	26年度	27年度	28年度	29年度	30年度	元年度	2年度
特別区税	17,854	17,711	18,917	19,663	20,530	20,962	21,478	22,515	23,099	23,543
特別区交付金	28,225	29,564	28,192	30,058	30,388	29,568	28,890	29,428	30,969	27,433
その他の一般財源	4,756	4,584	4,870	5,476	7,443	6,510	7,095	6,129	6,203	6,787
一般財源 計	50,835	51,859	51,979	55,197	58,361	57,040	57,463	58,072	60,271	57,763
国・都支出金	26,519	26,186	27,299	27,651	28,040	28,174	29,629	28,502	29,487	52,508
その他の特定財源	14,054	16,885	12,607	13,994	13,329	12,787	12,640	15,699	18,410	21,332
特定財源 計	40,573	43,071	39,906	41,645	41,369	40,961	42,269	44,201	47,897	73,840
合計	91,408	94,930	91,885	96,842	99,730	98,001	99,732	102,273	108,168	131,603

歳入決算に占める構成比の推移

(単位：百万円)

	23年度	24年度	25年度	26年度	27年度	28年度	29年度	30年度	元年度	2年度
特別区税	19.5%	18.7%	20.6%	20.3%	20.6%	21.4%	21.5%	22.0%	21.4%	17.9%
特別区交付金	30.9%	31.1%	30.7%	31.0%	30.5%	30.2%	29.0%	28.8%	28.6%	20.8%
その他の一般財源	5.2%	4.8%	5.3%	5.7%	7.4%	6.6%	7.1%	6.0%	5.7%	5.2%
一般財源 計	55.6%	54.6%	56.6%	57.0%	58.5%	58.2%	57.6%	56.8%	55.7%	43.9%
国・都支出金	29.0%	27.6%	29.7%	28.6%	28.1%	28.7%	29.7%	27.9%	27.3%	39.9%
その他の特定財源	15.4%	17.8%	13.7%	14.4%	13.4%	13.1%	12.7%	15.3%	17.0%	16.2%
特定財源 計	44.4%	45.4%	43.4%	43.0%	41.5%	41.8%	42.4%	43.2%	44.3%	56.1%

歳入決算の推移

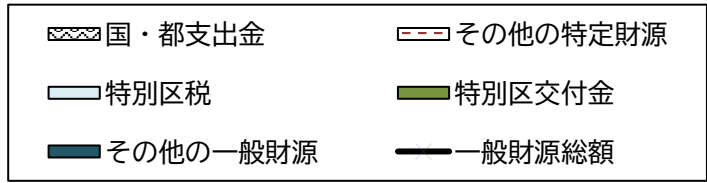

(百万円)

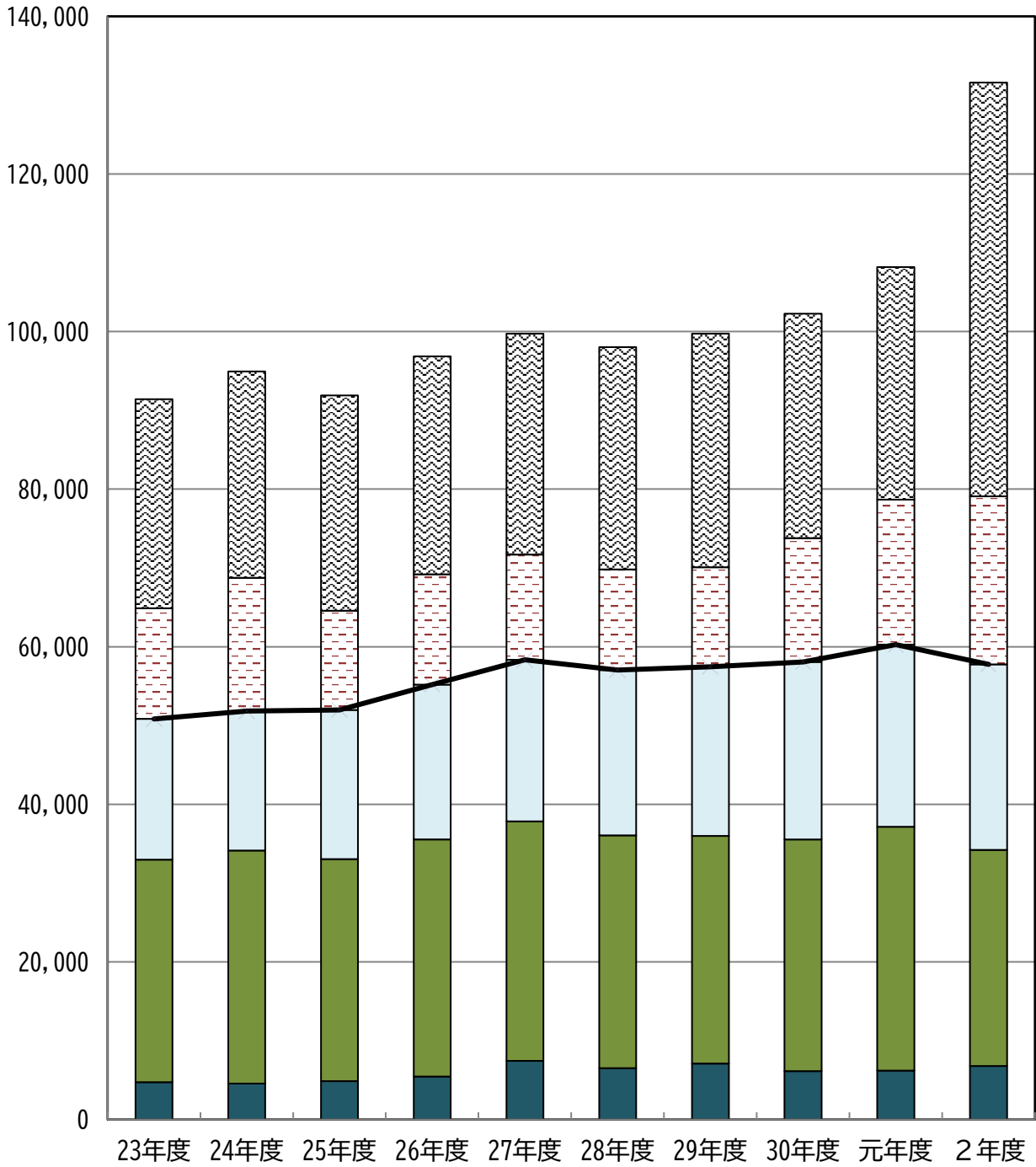

6. 特別区税の推移

特別区税は、特別区民税が納税義務者数の増加などにより増収となり、特別区たばこ税は売渡本数の減などにより減収となりました。その結果、前年度と比べて4億4千万円、1.9%の増となりました。

特別区民税は、世界的な金融危機や東日本大震災をきっかけとする景気低迷からの回復に伴い、平成25年度以降は増加しています。令和2年度も、納税義務者数の増加などにより前年度と比べて10億8千万円、5.5%の増収となっています。

特別区たばこ税は、課税標準である売渡本数の状況や税率変更により増減があります。令和2年度は売渡本数の減少により、前年度と比べて6億4千万円、19.2%の減収となっています。

その結果、特別区税は、前年度に比べて4億4千万円の増となり、歳入総額に占める割合は17.9%となりました。

特別区税の推移

(単位：百万円)

	23年度	24年度	25年度	26年度	27年度	28年度	29年度	30年度	元年度	2年度
特別区税	17,854	17,711	18,917	19,663	20,530	20,962	21,478	22,515	23,099	23,543
(対前年度比較)	220	△ 143	1,206	746	867	432	516	1,037	584	444
(対前年度伸び率)	1.2%	△ 0.8%	6.8%	3.9%	4.4%	2.1%	2.5%	4.8%	2.6%	1.9%
特別区民税	14,802	14,704	15,502	16,135	16,905	17,436	18,073	18,859	19,703	20,781
(対前年度比較)	201	△ 98	798	633	770	531	637	786	844	1,078
(対前年度伸び率)	1.4%	△ 0.7%	5.4%	4.1%	4.8%	3.1%	3.7%	4.3%	4.5%	5.5%
特別区たばこ税	2,997	2,952	3,359	3,472	3,569	3,455	3,334	3,582	3,319	2,683
(対前年度比較)	21	△ 45	407	113	97	△ 114	△ 121	248	△ 263	△ 636
(対前年度伸び率)	0.7%	△ 1.5%	13.8%	3.4%	2.8%	△ 3.2%	△ 3.5%	7.4%	△ 7.3%	△ 19.2%
特別区税の歳入総額に占める割合	19.5%	18.7%	20.6%	20.3%	20.6%	21.4%	21.5%	22.0%	21.4%	17.9%

特別区税の推移

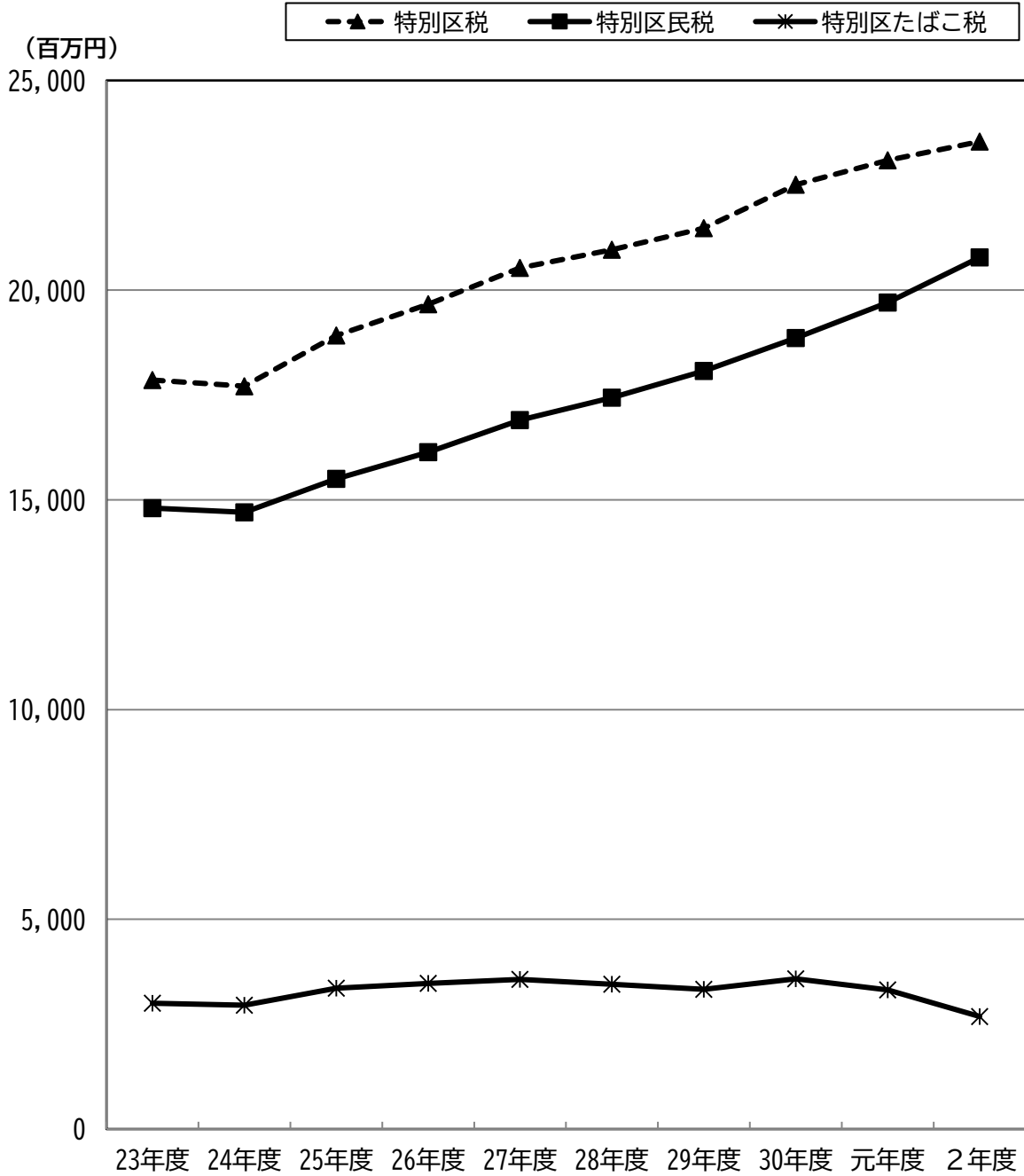

7. 特別区債・基金の活用

特別区債は、浅草公会堂や根岸小学校などの大規模改修の財源として、13億8千万円を発行しました。また、基金の活用額は68億円で、この10年で最も大きい額となりました。

特別区債は、財政負担の平準化や世代間の負担の公平を保つことを目的として活用しています。また、基金は、税収の好調な時期などに積立てる一方、建設事業や一時的な歳入不足、年度間の財源調整に対応する手段として活用しています。

特別区債については、この10年間で138億円を発行し、庁舎老朽化対策、区有施設や小中学校の大規模改修などの財源に活用してきました。

令和2年度は、浅草公会堂や根岸小学校などの大規模改修の財源として、13億8千万円の特別区債を発行しています。

基金については、この10年間で157億1千万円を活用しています。活用額のうち最も多い基金は財政調整基金で、60億3千万円を取り崩しています。

令和2年度の基金の活用額は68億円で、財政調整基金による活用のほか、浅草公会堂など大規模改修の事業に対して、公共施設建設基金の取り崩しを行ったことにより、この10年で最も大きい額となりました。

なお、基金の取扱いについて、平成30年度までは財源の状況を踏まえ、当初予定していた基金の取り崩しを取り止める対応を行っていましたが、令和元年度より、基金の設置目的に沿って計画通り活用を図ったうえで、歳入の上振れ分や前年度からの繰越金、執行の結果生じた歳出の不用額などを、確実に基金に積立てることにしています。

区債発行額と基金活用額の推移

(単位：百万円)

	23年度	24年度	25年度	26年度	27年度	28年度	29年度	30年度	元年度	2年度
区債発行額	8	1,390	998	2,050	810	500	2,230	2,450	1,986	1,380
(対前年度比較)	(8)	(1,382)	(△ 392)	(1,052)	(△ 1,240)	(△ 310)	(1,730)	(220)	(△ 464)	(△ 606)
うち減税補てん債等	0	0	0	0	0	0	0	0	0	0
基金活用額	1,395	2,688	759	2	3	282	2	1	3,777	6,799
(対前年度比較)	(△ 1,136)	(1,293)	(△ 1,929)	(△ 757)	(1)	(279)	(△ 280)	(△ 1)	(3,776)	(3,022)
公共施設建設基金	842	830	0	0	0	0	0	0	780	1,230
都市整備基金	0	701	0	0	0	0	0	0	350	280
環境整備基金	545	209	0	0	0	0	0	0	350	190
財政調整基金	0	862	0	0	0	0	0	0	1,179	3,989
減債基金	0	0	757	0	0	0	0	0	800	500
その他の基金	8	86	2	2	3	282	2	1	318	610

※その他の基金：定住基金・台東病院及び老人保健施設千束基金・教育振興基金・社会福祉基金などです。

《参考》 区債発行額と基金活用額の推移（一般会計＋特別会計）

(単位：百万円)

	23年度	24年度	25年度	26年度	27年度	28年度	29年度	30年度	元年度	2年度
区債発行額	8	1,390	998	2,050	810	500	2,230	2,450	1,986	1,380
基金活用額	1,893	3,348	767	20	32	327	91	32	3,834	6,889

区債発行額と基金活用額の推移

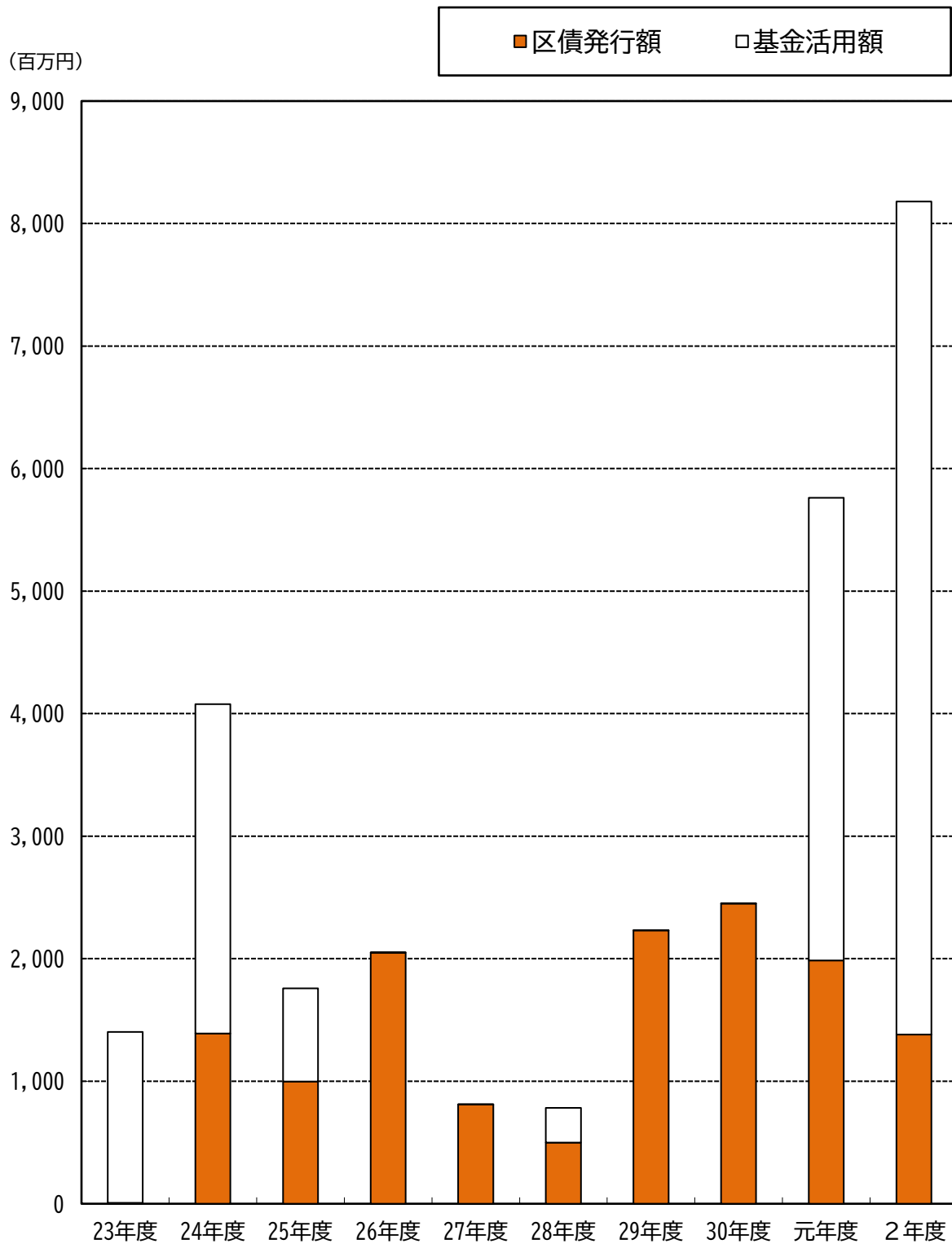

8. 区債現在高と基金現在高の推移

区債現在高は、前年度と比べて1千万円減少し、ほぼ同額となりました。また、基金現在高は、前年度と比べて37億3千万円減少しました。

区債現在高は平成29年度以降増加していましたが、令和2年度は、浅草公会堂や根岸小学校などの大規模改修の財源として発行した特別区債が償還額とほぼ同額となり、令和2年度末の現在高は121億9千万円で、前年度と比べて1千万円の減となっています。

基金現在高は平成23年度から24年度にかけて減少していますが、これは、景気低迷に伴う特別区税や特別区交付金の減収などに対応し、基金を活用したためです。平成25年度以降は、今後の財政需要などに備え積立していたため、増加していますが、令和2年度は、特別区交付金の減収などに対応したため、減少しています。

令和2年度末の基金現在高は、財政調整基金や公共施設建設基金の取り崩しを行ったことにより、前年度と比べて37億3千万円減少しました。

区債現在高と基金現在高の推移（各年度末現在）

（単位：百万円）

	23年度	24年度	25年度	26年度	27年度	28年度	29年度	30年度	元年度	2年度
区債現在高	19,148	17,565	15,607	14,448	12,781	10,764	11,316	11,812	12,201	12,190
(対前年度比較)	(△ 3,287)	(△ 1,583)	(△ 1,958)	(△ 1,159)	(△ 1,667)	(△ 2,017)	(552)	(496)	(389)	(△ 11)
うち減税補てん償等	4,383	3,616	2,832	2,125	1,723	1,355	983	766	593	447
基金現在高	30,783	30,141	31,203	32,968	38,883	42,233	43,870	45,720	48,895	45,163
(対前年度比較)	(△ 964)	(△ 642)	(1,062)	(1,765)	(5,915)	(3,350)	(1,637)	(1,850)	(3,175)	(△ 3,732)
公共施設建設基金	12,033	11,294	12,708	14,170	17,354	18,963	19,409	19,830	22,267	21,076
都市整備基金	993	1,097	1,101	1,104	1,106	2,109	2,811	3,314	3,967	3,690
環境整備基金	1,771	1,633	1,699	1,765	1,832	1,897	1,961	2,025	1,737	1,608
財政調整基金	9,676	8,859	9,043	9,135	9,484	9,502	9,512	10,038	10,842	9,668
減債基金	4,570	4,597	3,856	3,868	5,456	6,268	6,275	6,283	5,536	5,043
災害対策基金	318	1,319	1,324	1,327	1,931	1,934	2,136	2,339	2,741	2,333
その他の基金	1,422	1,342	1,472	1,599	1,720	1,560	1,766	1,891	1,805	1,745

※その他の基金：定住基金・台東病院及び老人保健施設千束基金・教育振興基金・社会福祉基金などです。

＜参考＞区債現在高と基金現在高の推移（一般会計+特別会計）

（単位：百万円）

	23年度	24年度	25年度	26年度	27年度	28年度	29年度	30年度	元年度	2年度
区債現在高	25,320	22,278	19,843	18,821	16,242	14,147	14,628	15,645	16,413	16,918
基金現在高	32,243	31,171	32,439	34,816	40,181	43,862	45,820	48,548	52,467	49,386

区債現在高と基金現在高の推移

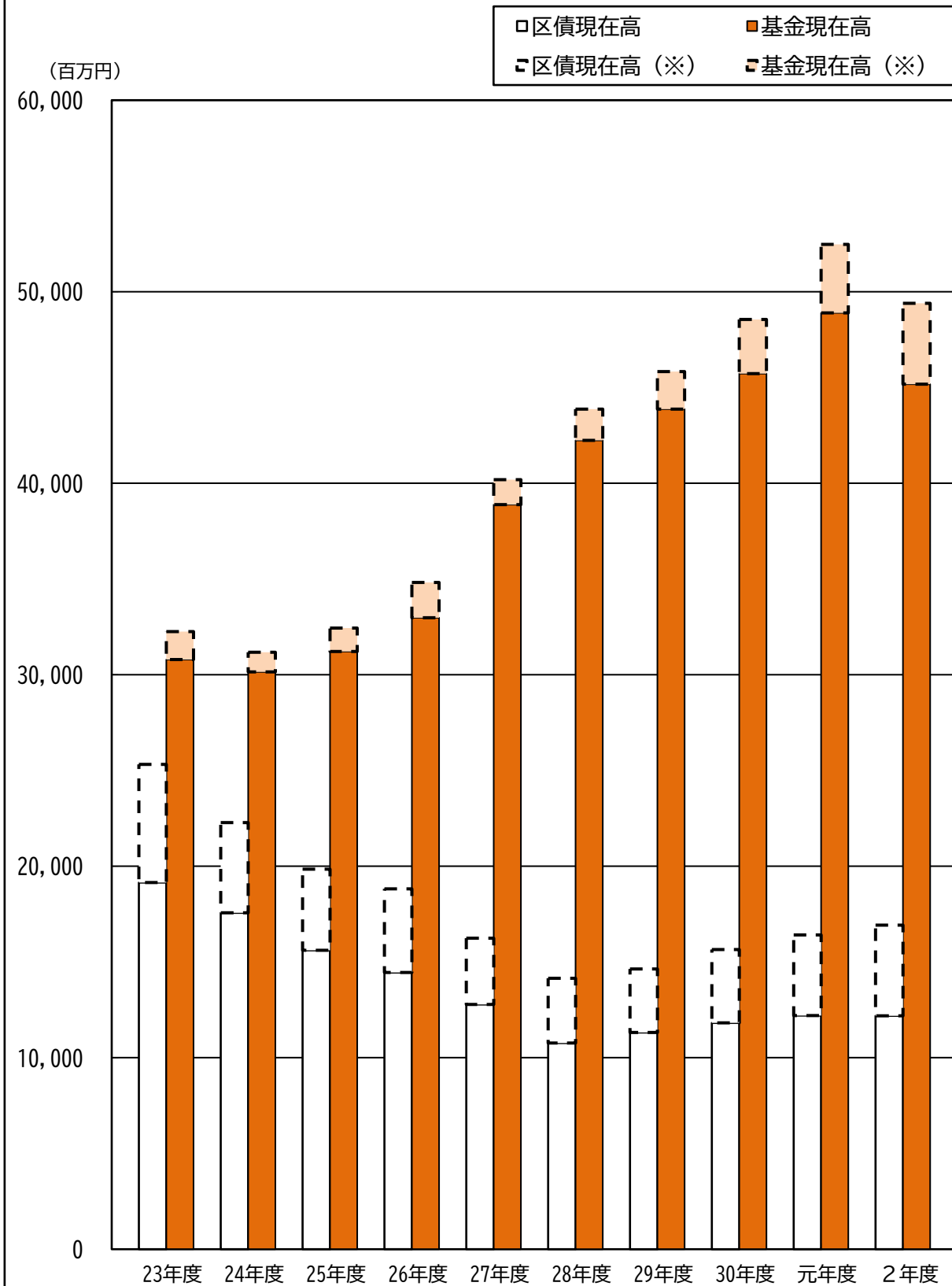

※ 点線部分は、一般会計と特別会計分を集計した場合の推移です。（普通会計に含まれない満期一括償還分の減債基金、駐車場整備事業会計、介護サービス事業会計及び介護保険会計分を集計した場合の推移です。）

(参 考)

基金現在高の長期的な推移

安定的な財政運営を推進するためには、基金現在高の長期的な推移を把握することが重要です。

台東区の基金は、平成5年度以降、長期的な景気低迷を背景に減少が続き、16年度は約233億円で、5年度の半分程度の水準まで低下しました。平成17年度からは景気の状態を反映して、一時的に持ち直したものの、経済の停滞による減少を経て、25年度からは増加傾向にありました。令和2年度は、新型コロナウイルス感染症の影響を受け、再び減少しています。

このように、基金現在高は、経済の状態等を反映して大きく増減を繰り返しています。

また、基金現在高と歳入決算額に占める一般財源の割合の推移（次ページ）は、一般財源の割合が低下している平成5年度から12年度の期間（1）および22年度から24年度の期間（2）は、基金の活用により、基金現在高が減少していることがわかります。平成25年度以降は、基金への積立が増加していましたが、令和2年度は再び減少に転じています。

基金現在高と対前年度比較の推移

（単位：百万円）

	5年度	6年度	7年度	8年度	9年度	10年度	11年度
基金現在高	45,894	45,074	43,829	40,307	36,968	35,582	32,027
対前年度比較	△ 4,150	△ 820	△ 1,245	△ 3,522	△ 3,339	△ 1,386	△ 3,555

	12年度	13年度	14年度	15年度	16年度	17年度	18年度
基金現在高	27,978	25,878	25,075	23,536	23,294	23,985	27,501
対前年度比較	△ 4,049	△ 2,100	△ 803	△ 1,539	△ 242	691	3,516

	19年度	20年度	21年度	22年度	23年度	24年度	25年度
基金現在高	31,058	33,743	34,024	31,747	30,783	30,141	31,203
対前年度比較	3,557	2,685	281	△ 2,277	△ 964	△ 642	1,062

	26年度	27年度	28年度	29年度	30年度	元年度	2年度
基金現在高	32,968	38,883	42,233	43,870	45,720	48,895	45,163
対前年度比較	1,765	5,915	3,350	1,637	1,850	3,175	△ 3,732

基金現在高と歳入決算額に占める一般財源の割合の推移

■ 基金現在高 ● 一般財源の割合

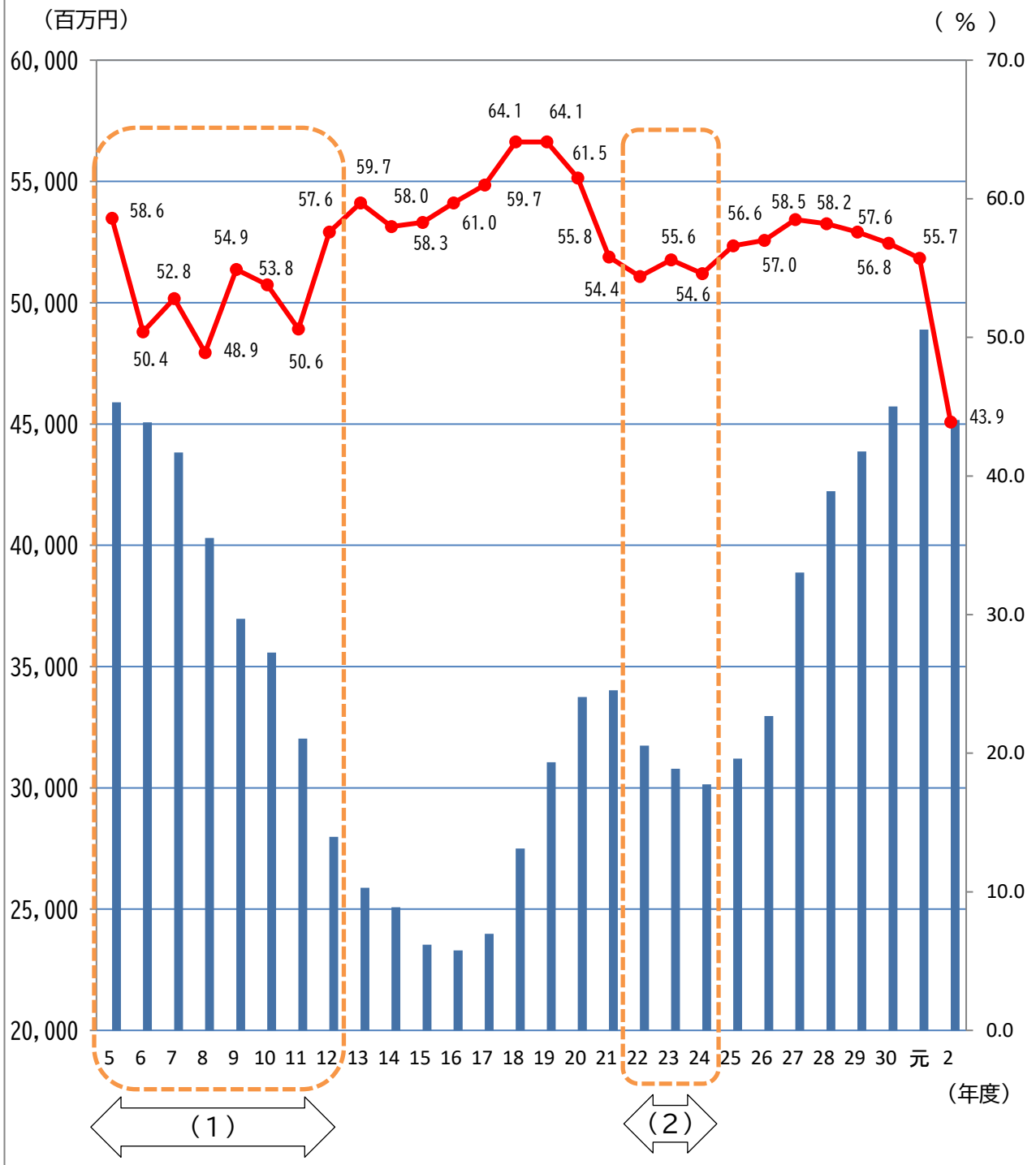

9. 性質別歳出決算の推移

義務的経費は、前年度と比べて11億3千万円の増、投資的経費は、13億5千万円の減となりました。その他の経費は、特別定額給付金の支給などにより、197億5千万円の増となりました。

義務的経費のうち、公債費は元利償還金の償還が進捗したことにより、前年度と比べて減となった一方で、人件費は会計年度任用職員制度の導入などによる増、扶助費は保育委託の増などにより、前年度と比べて増となりました。

公共施設の整備や道路・公園の改良経費などである投資的経費は、年度によって55億円から114億円の間で大きく変動しています。令和2年度は、平成小学校大規模改修や浅草保健相談センター新施設整備の終了などにより、前年度と比べて13億5千万円の減となりました。

その他の経費は、特別定額給付金の支給や小・中学校ICT教育の推進などにより、前年度と比べて197億5千万円の増となりました。

性質別歳出決算額

(単位：百万円)

	23年度	24年度	25年度	26年度	27年度	28年度	29年度	30年度	元年度	2年度
義務的経費	51,296	51,369	51,165	52,432	52,790	53,558	52,988	53,151	55,014	56,139
(対前年度比較)	(1,532)	(73)	(△ 204)	(1,267)	(358)	(768)	(△ 570)	(163)	(1,863)	(1,125)
人件費	16,106	15,890	15,471	16,044	15,993	16,267	16,079	16,081	16,931	17,440
(うち職員給)	10,554	10,436	10,258	10,535	10,471	10,589	10,764	11,024	11,466	11,662
扶助費	31,408	32,093	32,388	32,883	34,085	34,608	35,107	35,013	36,383	37,217
公債費	3,782	3,386	3,306	3,505	2,712	2,683	1,802	2,057	1,700	1,482
投資的経費	5,633	5,543	5,688	8,197	6,211	6,979	9,989	11,378	8,900	7,550
(対前年度比較)	(1,033)	(△ 90)	(145)	(2,509)	(△ 1,986)	(768)	(3,010)	(1,389)	(△ 2,478)	(△ 1,350)
その他の経費	31,044	34,848	30,790	31,741	36,788	35,095	32,379	33,849	40,233	59,982
(対前年度比較)	(△ 1,763)	(3,804)	(△ 4,058)	(951)	(5,047)	(△ 1,693)	(△ 2,716)	(1,470)	(6,384)	(19,749)
物件費	12,006	13,316	12,090	13,183	13,787	13,236	13,455	14,300	15,196	16,393
補助費等	5,562	5,820	5,531	5,692	5,510	5,220	5,571	5,640	5,800	26,465
積立金	431	2,046	1,822	1,766	5,918	3,632	1,639	1,850	6,952	3,067
貸付金	3,815	3,771	2,066	2,065	2,067	2,066	2,061	2,060	2,061	3,260
繰出金	8,471	9,150	8,404	8,127	8,545	9,939	8,421	8,687	8,747	9,362
その他	759	745	877	908	961	1,002	1,232	1,312	1,477	1,435
歳出合計	87,973	91,760	87,643	92,370	95,789	95,632	95,356	98,378	104,147	123,671
(対前年度比較)	(802)	(3,787)	(△ 4,117)	(4,727)	(3,419)	(△ 157)	(△ 276)	(3,022)	(5,769)	(19,524)

※「その他の経費」のその他：維持補修費・投資及び出資金が含まれます。

性質別歳出決算の推移（構成比%）

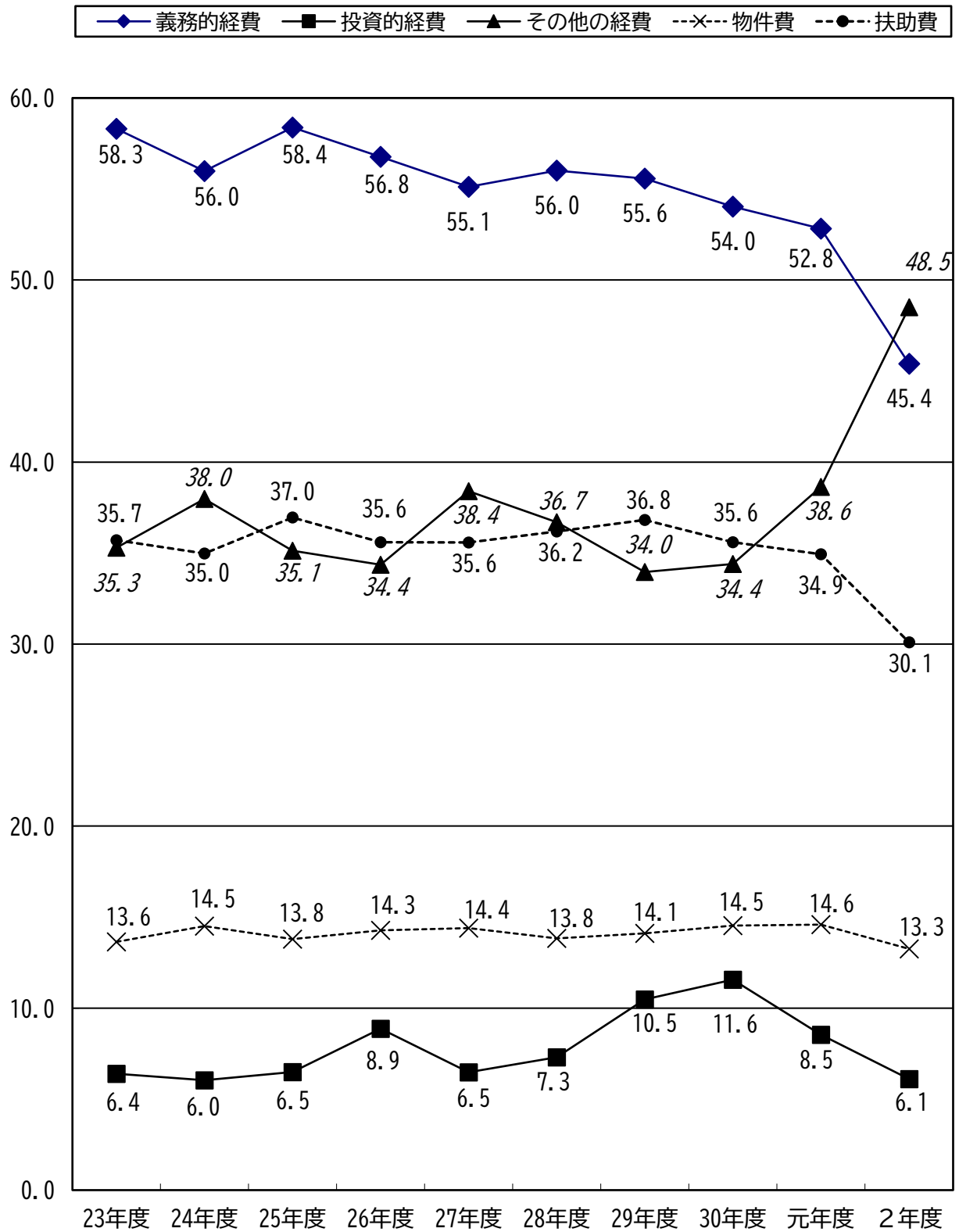

10. 投資的経費の推移と23区との比較

投資的経費は、前年度と比べて15.2%減の75億5千万円となりました。

令和2年度の台東区の投資的経費は、平成小学校大規模改修や浅草保健相談センター新施設整備の終了などにより、前年度と比べて15.2%減の75億5千万円となっています。

23区全体の投資的経費をみると、令和2年度は前年度に比べて2.8%の減となっています。

また、平成23年度を100とした指数でみると、令和2年度は、台東区では前年度と比べて24ポイント低下の134、23区では4ポイント低下の147となっています。

投資的経費の推移

(単位：百万円)

	23年度	24年度	25年度	26年度	27年度	28年度	29年度	30年度	元年度	2年度
台東区	5,633	5,543	5,688	8,197	6,211	6,979	9,989	11,378	8,900	7,550
(対前年度伸び率)	(22.5%)	(△1.6%)	(2.6%)	(44.1%)	(△24.2%)	(12.4%)	(43.1%)	(13.9%)	(△21.8%)	(△15.2%)
23区	343,187	338,624	333,181	444,919	405,153	479,901	459,137	485,843	518,244	503,843
(対前年度伸び率)	(△5.0%)	(△1.3%)	(△1.6%)	(33.5%)	(△8.9%)	(18.4%)	(△4.3%)	(5.8%)	(6.7%)	(△2.8%)

投資的経費の推移 (23年度を100とした場合)

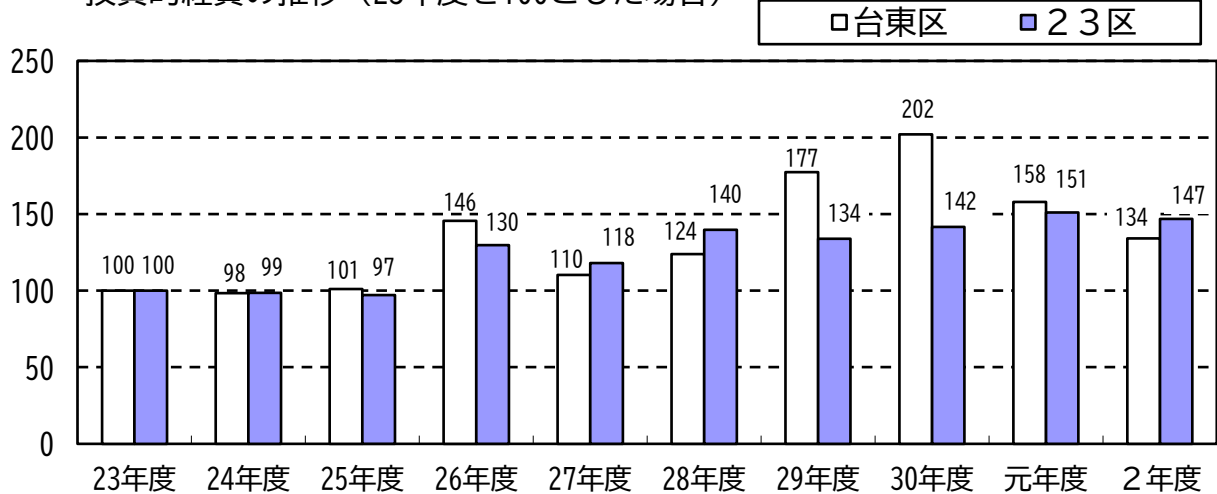

1 1. 義務的経費の推移

義務的経費は、前年度と比べて人件費が5億1千万円、扶助費が8億3千万円の増となり、公債費が2億2千万円の減となりましたが、全体としては、前年度と比べて11億3千万円の増となりました。

人件費は、会計年度任用職員制度の導入や職員数の増などにより、前年度と比べて5億1千万円の増となりました。

扶助費は、この10年間、増加傾向にあります。令和2年度は、生活保護費が前年度と比べて減となった一方で、保育委託や子育てのための施設等利用給付、ひとり親世帯臨時特別給付金の支給による増加などにより、前年度と比べて8億3千万円の増となりました。

公債費は、元利償還金の償還が進捗したことにより、前年度と比べて2億2千万円の減となりました。

なお、義務的経費の内訳を構成比で見ると、令和2年度の扶助費の構成比は、66.3%で、前年度と比べて0.2ポイント上昇しています。

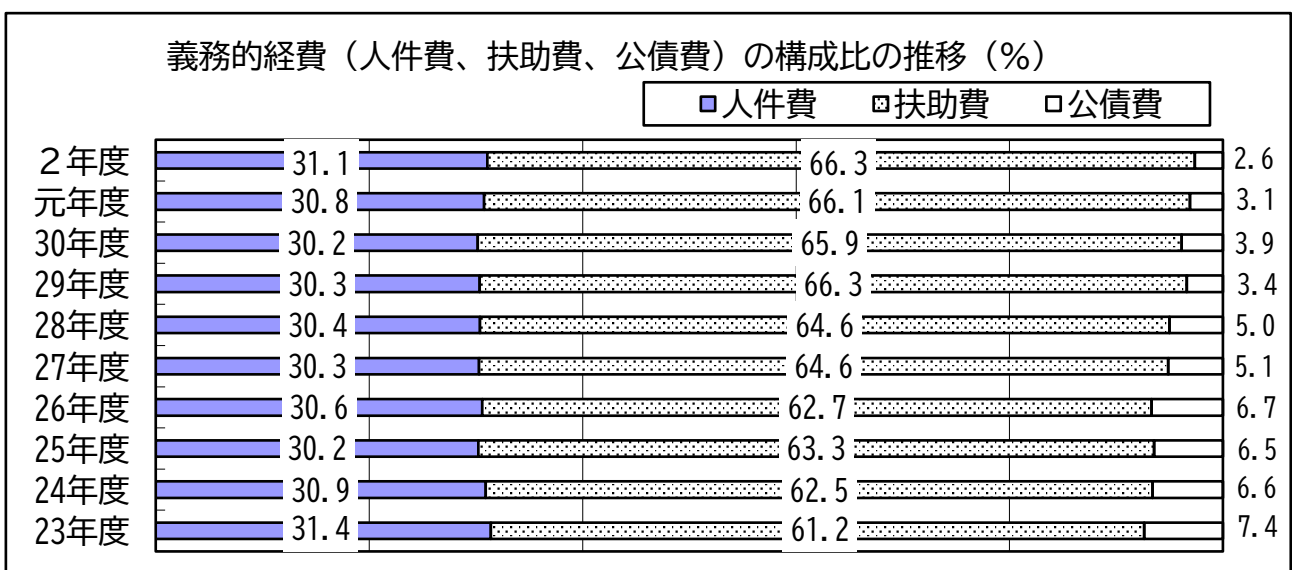
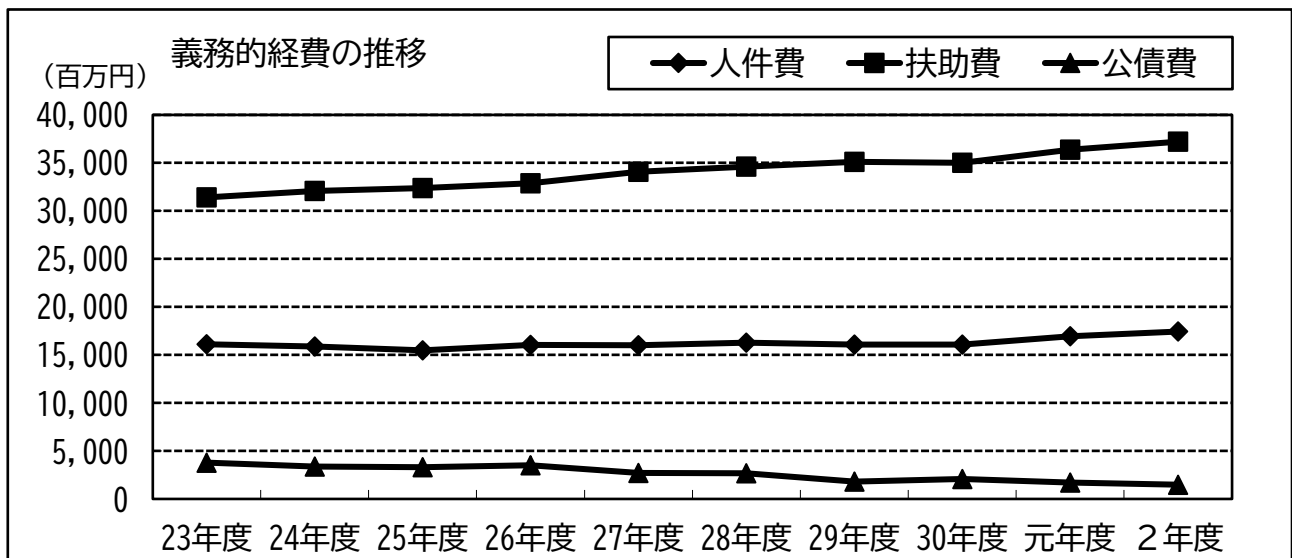

12. 義務的経費の23区との比較

義務的経費は、台東区は前年度より2.0%増の561億4千万円となりました。

人件費については、台東区では給与改定や退職手当の実績などにより変動しながらも、ほぼ横ばいで推移していましたが、令和元年度から大幅に増加し、2年度は会計年度任用職員制度の導入や職員数の増などにより、さらに増となりました。また、23区においては平成25年度以降ほぼ横ばいでしたが、令和元年度以降は増加しています。

扶助費については、台東区、23区とも増加傾向で、平成23年度と比較すると、令和2年度は台東区が約1.2倍、23区が約1.4倍となっています。

公債費については、元利償還金の償還が進捗したことにより、前年度と比べて減少しています。一方、23区は、平成24年度から30年度にかけては減少傾向にありましたが、令和元年度は増加し、2年度は再び減少しました。

台東区

(単位：百万円)

	23年度	24年度	25年度	26年度	27年度	28年度	29年度	30年度	元年度	2年度
義務的経費 (対前年度伸び率)	51,296 (3.1%)	51,369 (0.1%)	51,165 (△0.4%)	52,432 (2.5%)	52,790 (0.7%)	53,558 (1.5%)	52,988 (△1.1%)	53,151 (0.3%)	55,014 (3.5%)	56,139 (2.0%)
人件費	16,106	15,890	15,471	16,044	15,993	16,267	16,079	16,081	16,931	17,440
（うち職員給）	10,554	10,436	10,258	10,535	10,471	10,589	10,764	11,024	11,466	11,662
扶助費	31,408	32,093	32,388	32,883	34,085	34,608	35,107	35,013	36,383	37,217
公債費	3,782	3,386	3,306	3,505	2,712	2,683	1,802	2,057	1,700	1,482

23区

(単位：百万円)

	23年度	24年度	25年度	26年度	27年度	28年度	29年度	30年度	元年度	2年度
義務的経費 (対前年度伸び率)	1,660,724 (4.9%)	1,647,679 (△0.8%)	1,635,541 (△0.7%)	1,677,057 (2.5%)	1,730,220 (3.2%)	1,773,362 (2.5%)	1,811,919 (2.2%)	1,820,253 (0.5%)	1,896,932 (4.2%)	1,967,839 (3.7%)
人件費	629,148	612,366	595,071	597,114	593,090	598,128	593,763	595,501	602,869	627,303
（うち職員給）	409,411	399,936	392,154	395,711	393,940	391,885	391,218	391,094	395,359	392,916
扶助費	895,485	917,284	932,906	981,428	1,048,301	1,104,701	1,149,315	1,165,873	1,224,568	1,283,775
公債費	136,091	118,029	107,564	98,515	88,829	70,533	68,841	58,879	69,495	56,761

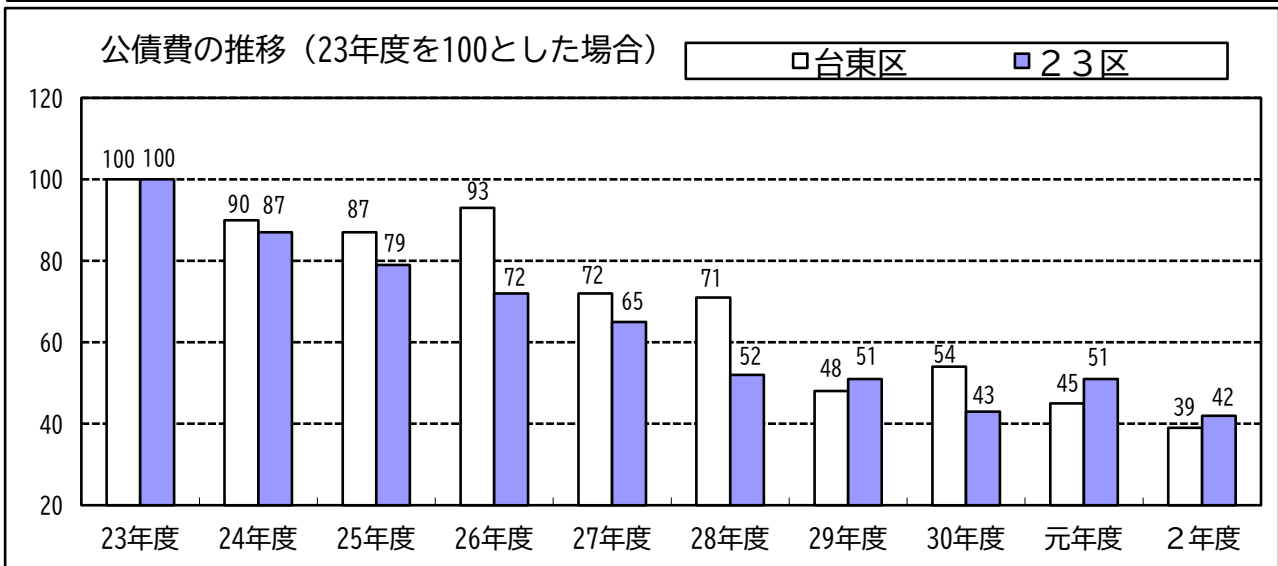
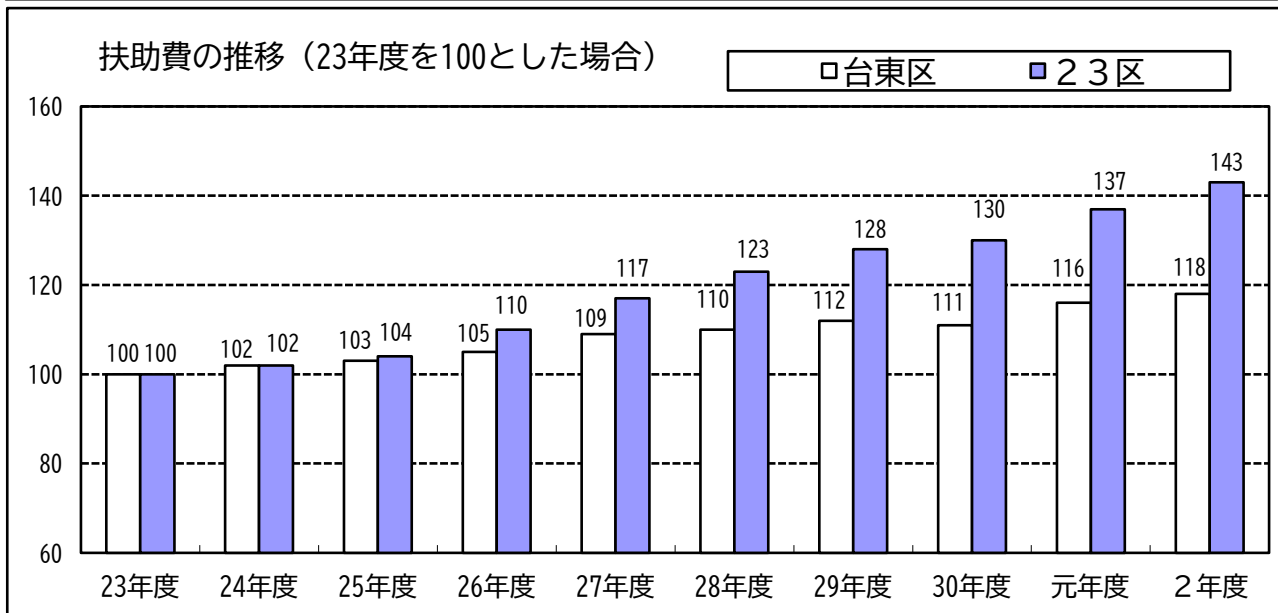
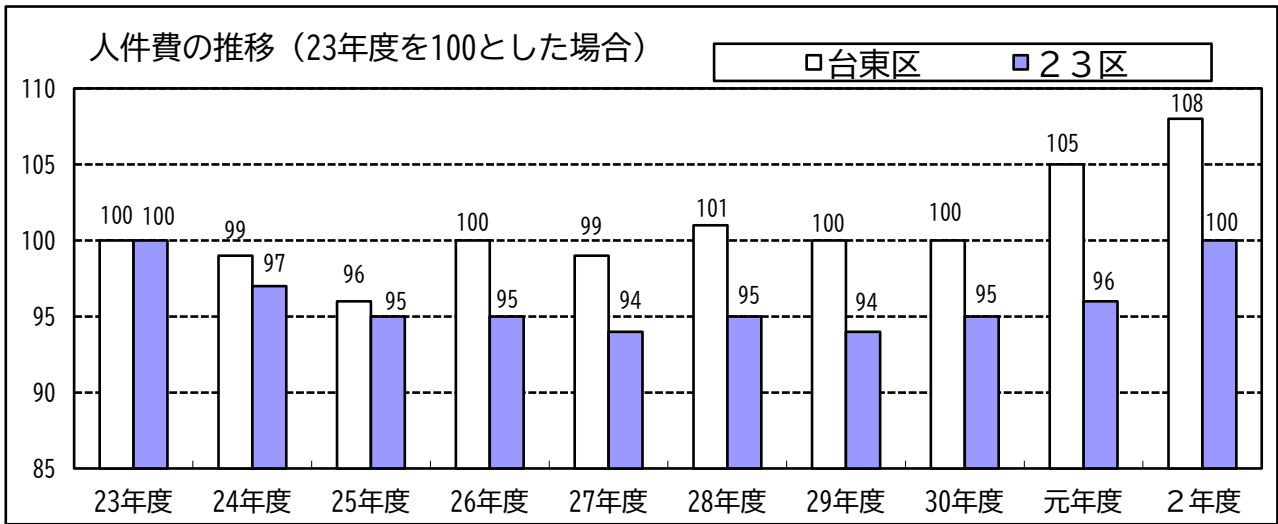

13. 扶助費の推移

扶助費は、保育委託や子育てのための施設等利用給付、ひとり親世帯臨時特別給付金の支給による増などにより、前年度と比べて8億3千万円、2.3%増の372億2千万円となりました。

扶助費は、この10年間、増加傾向にあり、令和2年度は、前年度と比べて8億3千万円、2.3%の増となりました。

扶助費の最も大きな要素である生活保護費は、実績減により、前年度と比べ3.5%減の191億円となり、5年連続で減となっています。

児童福祉費は、平成27年度に、子ども・子育て支援新制度の開始や認証保育所運営費助成を補助費等から組替えたことなどにより、増加しました。令和2年度は、保育委託や子育てのための施設等利用給付などにより9.3%増の113億円となり、増加傾向が続いています。

社会福祉費は、障害福祉サービスの増加などにより、前年度と比べて増となっています。

台東区の扶助費の構成比は、生活保護費が51.3%を占めていますが、児童福祉費の構成比が徐々に増加しています。23区全体の扶助費の構成比は、令和2年度は生活保護費が32.2%、児童福祉費が45.5%で、平成29年度以降、児童福祉費が生活保護費の構成比を上回っています。

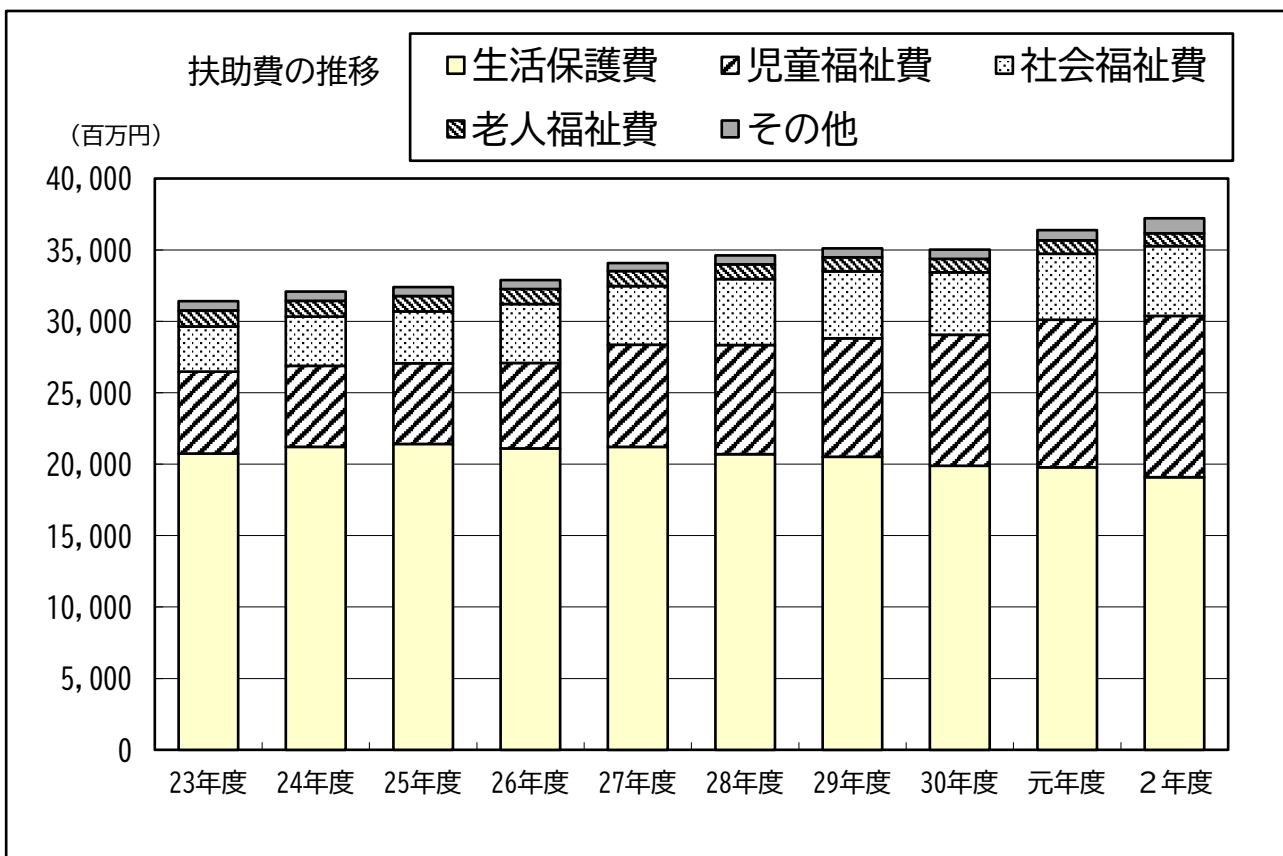

※その他の扶助費：災害救助費、衛生費、教育費が含まれます。

台東区

(単位：百万円)

	23年度	24年度	25年度	26年度	27年度	28年度	29年度	30年度	元年度	2年度
扶助費	31,408	32,093	32,388	32,883	34,085	34,608	35,107	35,013	36,383	37,217
(対前年度比較)	(1,667)	(685)	(295)	(495)	(1,202)	(523)	(499)	(△ 94)	(1,370)	(834)
生活保護費	20,753	21,223	21,408	21,100	21,214	20,692	20,518	19,892	19,779	19,096
児童福祉費	5,726	5,651	5,656	5,988	7,151	7,647	8,287	9,158	10,331	11,295
社会福祉費	3,173	3,472	3,620	4,121	4,097	4,623	4,681	4,375	4,624	4,878
老人福祉費	1,112	1,091	1,079	1,062	1,046	1,023	992	955	940	903
その他	644	656	625	612	577	623	629	633	709	1,045

23区

(単位：百万円)

	23年度	24年度	25年度	26年度	27年度	28年度	29年度	30年度	元年度	2年度
扶助費	895,485	917,284	932,906	981,428	1,048,301	1,104,701	1,149,315	1,165,873	1,224,568	1,283,775
(対前年度比較)	(57,415)	(21,799)	(15,622)	(48,522)	(66,873)	(56,400)	(44,614)	(16,558)	(58,695)	(59,207)
生活保護費	404,362	421,935	426,653	430,441	432,685	429,326	430,327	423,634	421,673	413,262
児童福祉費	318,153	309,147	313,962	338,000	394,718	427,662	470,021	502,820	546,194	584,748
社会福祉費	133,057	147,296	154,324	176,019	179,200	205,677	206,815	197,026	206,467	223,027
老人福祉費	12,407	12,137	11,791	11,478	11,565	11,460	11,274	11,063	11,139	10,903
その他	27,506	26,769	26,176	25,490	30,133	30,576	30,878	31,330	39,095	51,835

台東区の扶助費の構成比の推移 (%)

■生活保護費 ■児童福祉費 ■社会福祉費 ■老人福祉費 ■その他

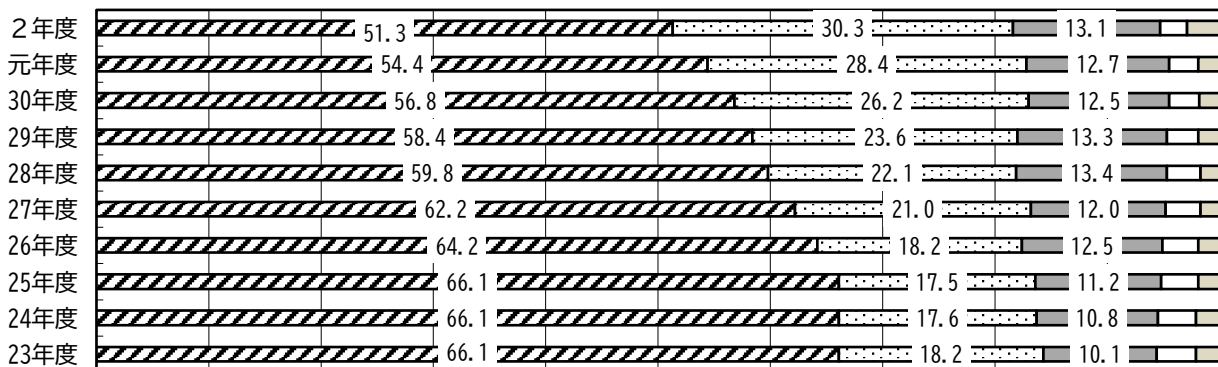

23区の扶助費の構成比の推移 (%)

■生活保護費 ■児童福祉費 ■社会福祉費 ■老人福祉費 ■その他

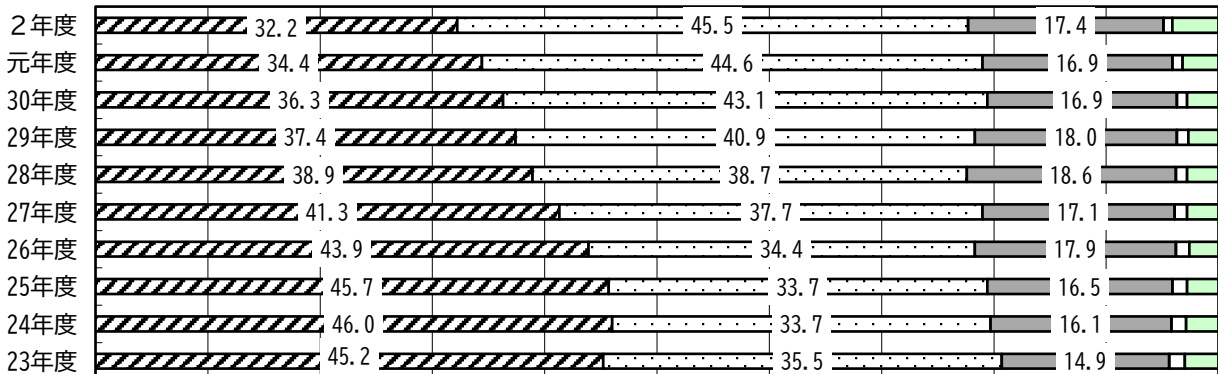

生活保護費の推移（23年度を100とした場合）

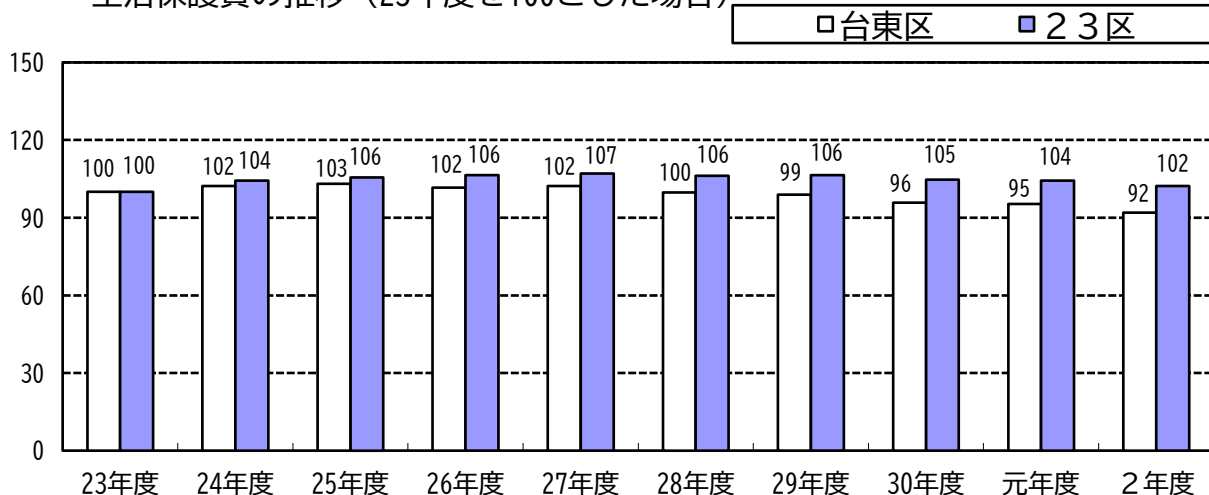

児童福祉費の推移（23年度を100とした場合）

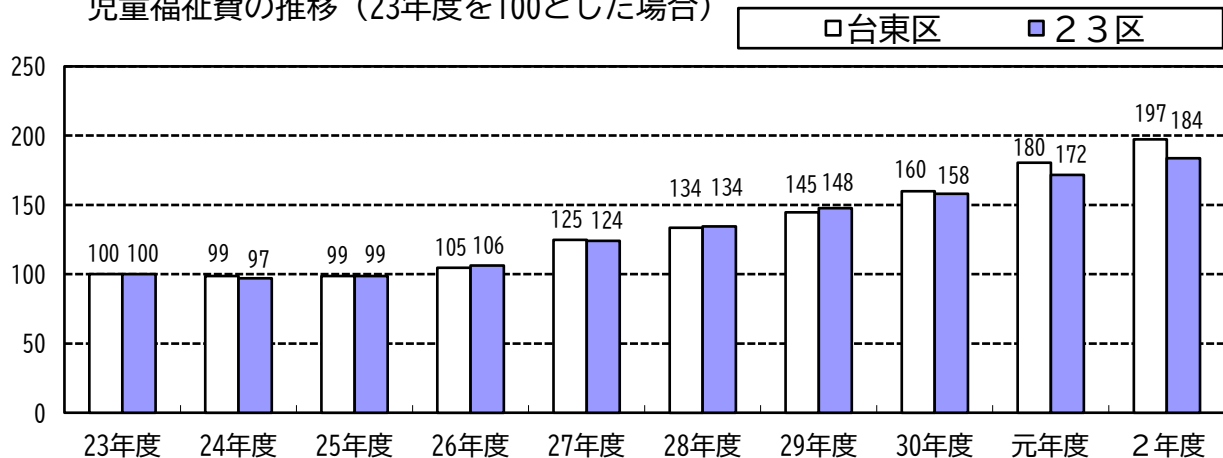

社会福祉費の推移（23年度を100とした場合）

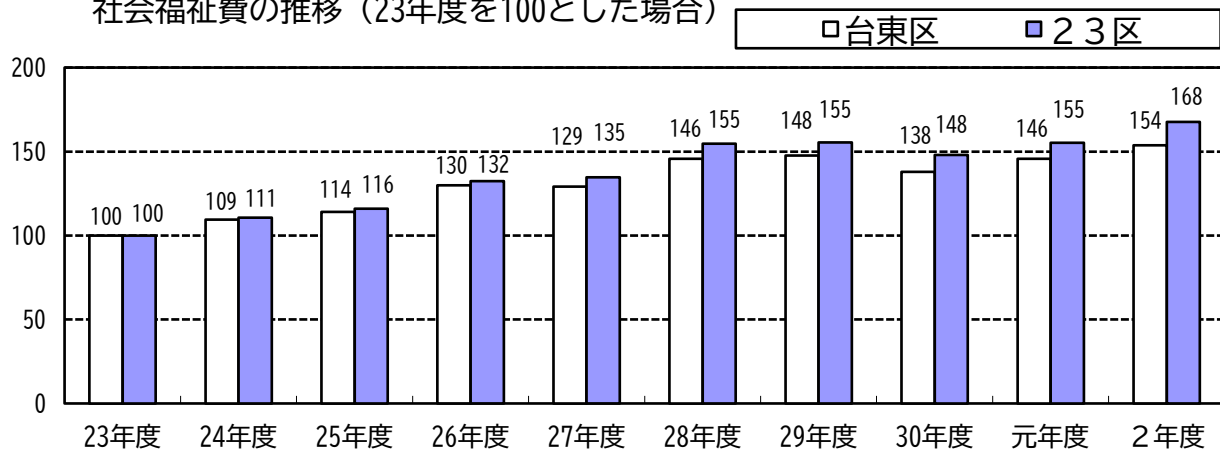

14. その他の経費の推移

その他の経費は、特別定額給付金の支給や小・中学校ICT教育の推進などにより、前年度と比べて197億5千万円、49.1%増の599億8千万円となりました。

その他の経費には、物件費、補助費等、積立金、貸付金、繰出金、維持補修費、投資及び出資金があります。

需用費や委託料で構成される物件費は、前年度と比べて12億円の増となりました。これは、小・中学校ICT教育の推進や財務会計・文書管理システム再構築が主な要因です。

また、補助費等は、特別定額給付金の支給などにより、前年度と比べて206億7千万円の増となりました。

なお、国民健康保険事業会計、介護保険会計などへの繰出金や、公共施設建設基金、財政調整基金などへの積立金は、実績により変動しています。

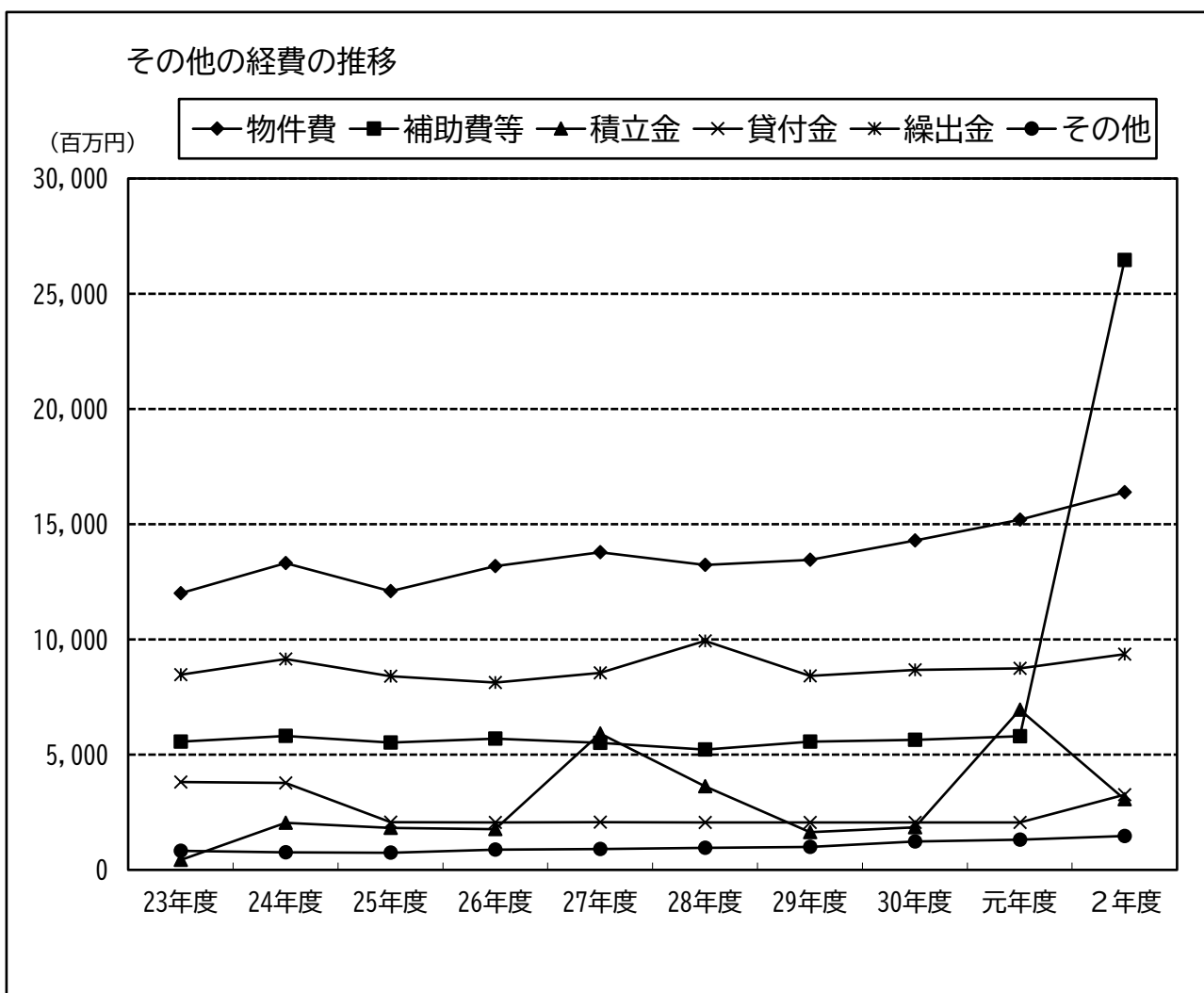

※「その他の経費」のその他：維持補修費・投資及び出資金が含まれます。

15. 物件費の推移

物件費は、前年度と比べて、12億円増の163億9千万円となりました。

物件費は、前年度と比べて12億円の増となりました。物件費の内訳では委託料が最も多く、物件費全体の7割を占めています。

委託料は、前年度に比べ7億7千万円の増となりました。これは、小・中学校ICT教育の推進や財務会計・文書管理システム再構築などが主な要因です。

そのほか、需用費（消耗品費、印刷製本費、光熱水費など）や役務費（通信運搬費など）、その他（使用料及び賃借料など）は、ほぼ横ばいで推移しています。

物件費の内訳の推移

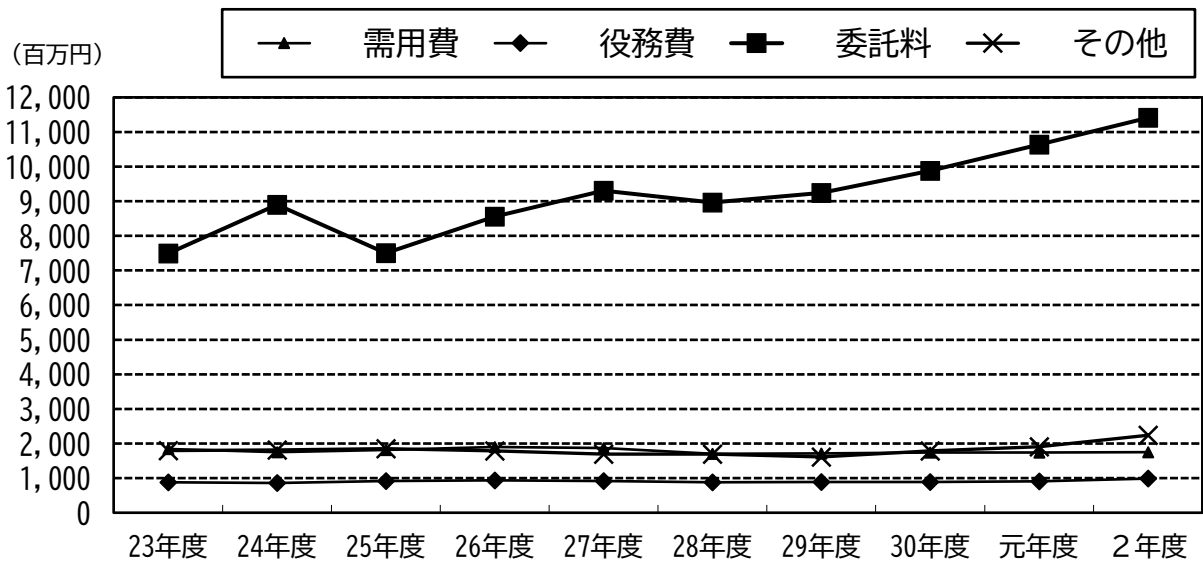

物件費の推移

(単位：百万円)

	23年度	24年度	25年度	26年度	27年度	28年度	29年度	30年度	元年度	2年度
物件費	12,006	13,316	12,090	13,183	13,787	13,236	13,455	14,300	15,196	16,393
(対前年度比較)	(463)	(1,310)	(△ 1,226)	(1,093)	(604)	(△ 551)	(219)	(845)	(896)	(1,197)
需用費	1,845	1,749	1,816	1,901	1,867	1,702	1,715	1,740	1,736	1,754
役務費	877	858	918	939	921	882	889	894	909	989
委託料	7,490	8,898	7,506	8,553	9,305	8,961	9,239	9,876	10,640	11,411
その他	1,794	1,811	1,850	1,790	1,694	1,691	1,612	1,790	1,911	2,239

需用費：消耗品費・燃料費・食糧費・印刷製本費・光熱水費・修繕料が含まれます。

その他：使用料及び賃借料・賃金・旅費・交際費・備品購入費・原材料費などが含まれます。

16. 委託料の推移

委託料は、前年度と比べて、7億7千万円増の114億1千万円となりました。

委託料については、外郭団体への指定管理分とその他の委託分、民間への指定管理分とその他の委託分の4つに分類しています。

令和2年度の委託料が増となったのは、小・中学校ICT教育の推進や財務会計・文書管理システム再構築などが主な要因です。

また、外郭団体への指定管理料が前年度と比べて増となったのは、台東区社会福祉事業団への児童館の管理運営委託料の増などによるものです。

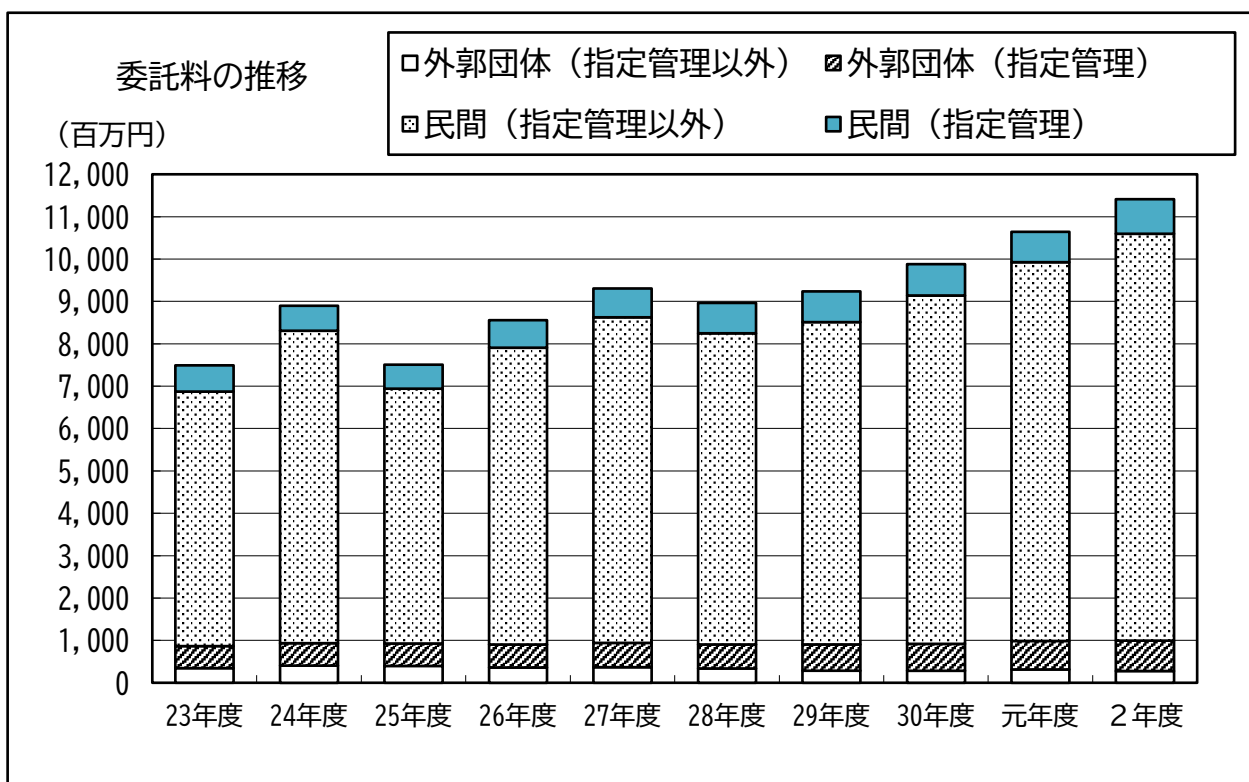

委託料の推移

(単位：百万円)

	23年度	24年度	25年度	26年度	27年度	28年度	29年度	30年度	元年度	2年度
委託料	7,490	8,898	7,506	8,553	9,305	8,961	9,239	9,876	10,640	11,411
(対前年度比較)	(336)	(1,408)	(△ 1,392)	(1,047)	(752)	(△ 344)	(278)	(637)	(764)	(771)
外郭団体	863	935	928	902	944	906	903	919	991	993
(うち指定管理)	517	532	528	538	575	572	620	637	677	717
民間委託	6,627	7,963	6,578	7,651	8,361	8,055	8,336	8,957	9,649	10,418
(うち指定管理)	620	588	566	646	684	713	728	737	716	813

17. 財政の指標

経常収支比率は、特別区交付金など「経常一般財源等」の減少や小・中学校ICT教育の推進など経常的経費の増加により、前年度と比べて4.8ポイント上昇の89.1%となりました。

経常収支比率は、経常一般財源等（収入）に対する、経常的経費に充当された一般財源等（支出）の割合を示すもので、財政構造の弾力性を判断するための指標です。台東区では、平成23年度以降、87%前後で推移していましたが、27年度には、経常一般財源等が、特別区税や地方消費税交付金の増などで増加したことにより、81.3%に低下しました。

令和2年度は、経常一般財源等が特別区交付金などの減により4.0%減少する一方で、経常的経費に充当された一般財源等は、小・中学校ICT教育の推進や会計年度任用職員制度の導入などにより1.6%増加となりました。この結果、経常収支比率は、前年度と比べて4.8ポイント上昇し、89.1%となりました。

また、実質収支比率は、「標準財政規模」に対する「実質収支」の割合をいい、財政運営上の黒字・赤字を比率で表したものです。令和2年度は、前年度と比べて7.1ポイント上昇し、14.1%となりました。

財政指標の推移

(単位：百万円)

区 分	23年度	24年度	25年度	26年度	27年度	28年度	29年度	30年度	元年度	2年度
歳入総額 (A)	91,408	94,930	91,885	96,842	99,730	98,001	99,732	102,273	108,168	131,603
歳出総額 (B)	87,973	91,760	87,643	92,370	95,789	95,632	95,356	98,378	104,147	123,671
形式収支 (A-B)	3,435	3,170	4,242	4,472	3,941	2,369	4,376	3,895	4,021	7,932
実質収支	3,417	3,066	4,229	4,347	3,864	2,369	3,706	3,853	3,973	7,788
実質収支比率	6.9%	6.2%	8.7%	8.6%	7.2%	4.3%	6.9%	7.1%	7.0%	14.1%
経常収支比率 <small>(臨時財政対策債等を含めない場合)</small>	87.6% (87.6%)	87.5% (87.5%)	86.7% (86.7%)	86.1% (86.1%)	81.3% (81.3%)	82.8% (82.8%)	82.4% (82.4%)	84.5% (84.5%)	84.3% (84.3%)	89.1% (89.1%)
経常収支比率	人件費	29.8%	28.8%	27.2%	27.2%	25.4%	26.0%	25.5%	25.3%	27.7%
	(職員給)	(19.9%)	(19.5%)	(18.4%)	(18.0%)	(16.8%)	(16.9%)	(17.1%)	(17.5%)	(18.7%)
	扶助費	15.8%	17.1%	17.0%	16.5%	17.5%	18.3%	18.9%	19.7%	20.5%
	公債費	7.5%	6.5%	6.2%	6.5%	4.7%	4.7%	3.1%	3.5%	2.5%
	物件費	17.4%	17.5%	18.5%	18.5%	17.5%	17.5%	18.3%	19.0%	21.4%
	維持補修費	1.5%	1.3%	1.6%	1.6%	1.6%	1.7%	2.0%	2.2%	2.3%
	補助費等	7.6%	7.3%	7.1%	6.7%	5.6%	5.7%	5.7%	6.1%	5.5%
	貸付金	0.0%	0.0%	0.0%	0.0%	0.0%	0.0%	0.0%	0.0%	0.0%
	繰出金	8.2%	9.0%	9.1%	9.1%	9.1%	9.0%	8.9%	8.7%	8.7%
実質公債費比率	3.7%	2.7%	1.8%	0.9%	0.3%	△ 0.3%	△ 1.0%	△ 1.9%	△ 2.4%	△ 2.7%
公債費負担比率	6.5%	5.6%	5.4%	5.6%	4.1%	4.1%	2.8%	3.1%	2.4%	2.0%

経常収支比率の推移

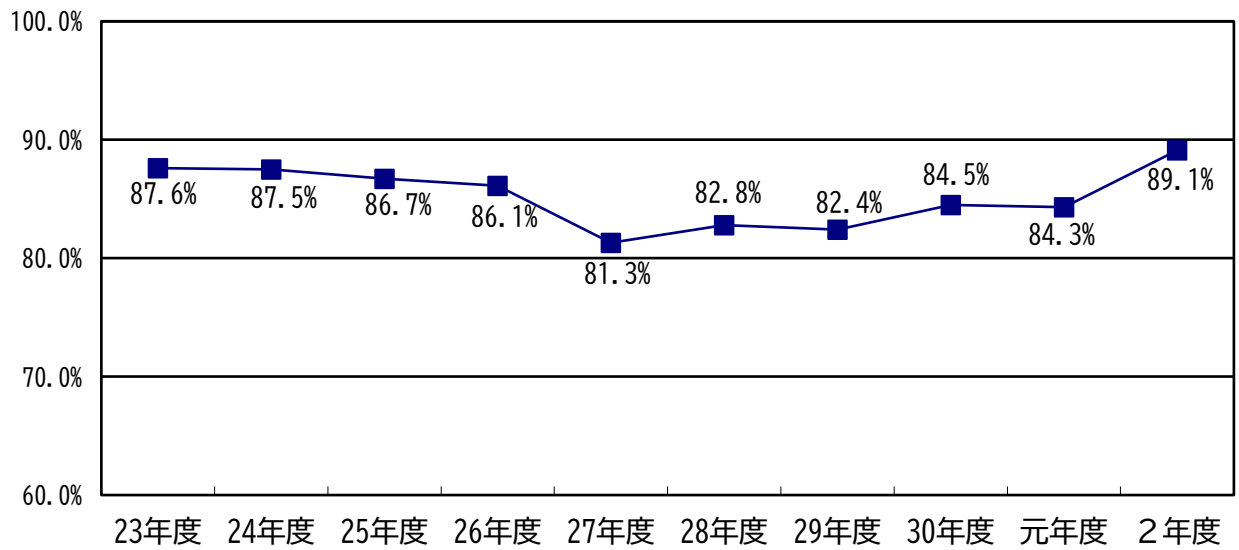

経常一般財源と経常経費充当一般財源の推移

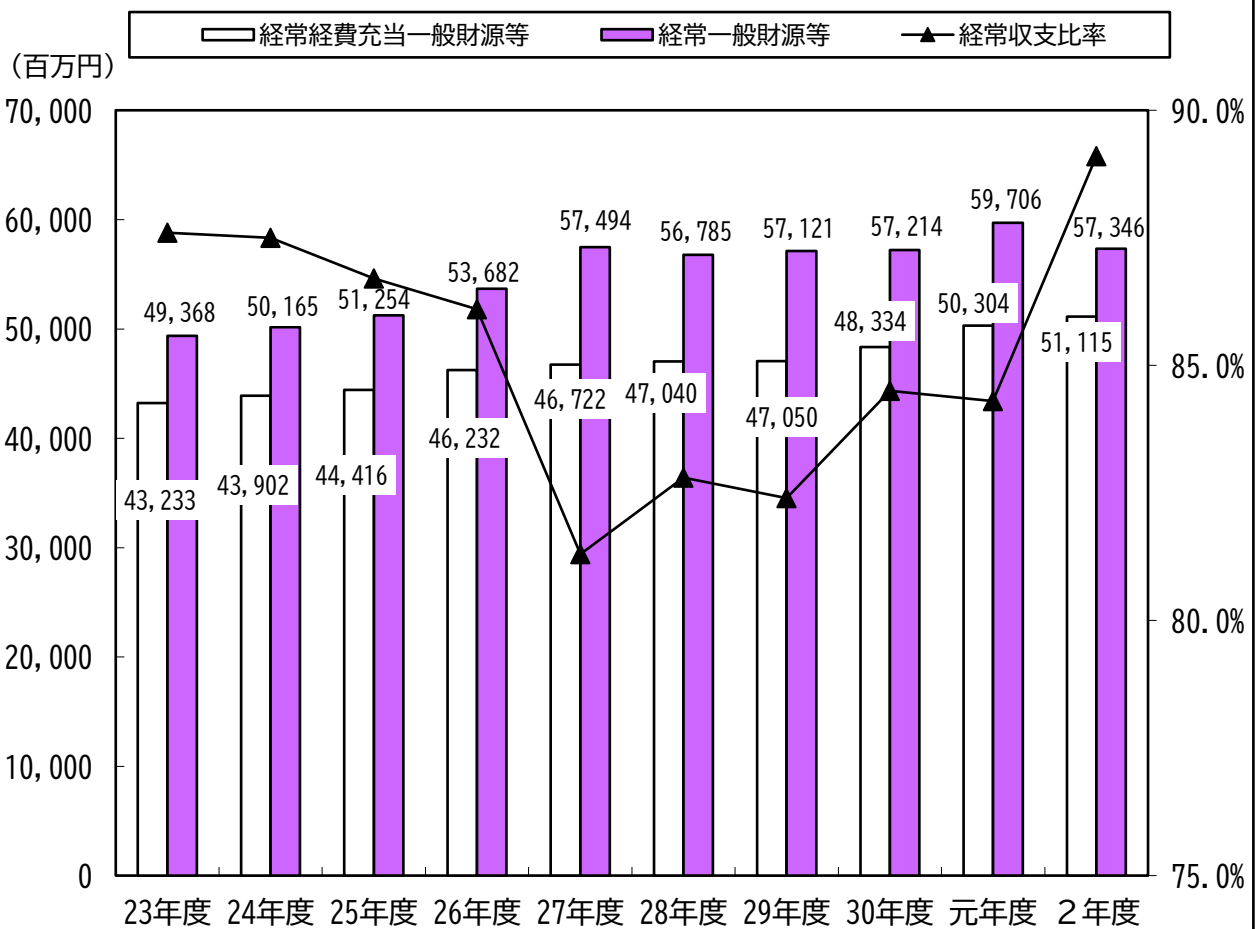

実質公債費比率及び公債費負担比率の推移

実質公債費比率は、公営企業会計や一部事務組合等の公債費を含めた実質的な公債費が1億円減少したため、前年度と比べて0.3ポイント低下の△2.7%となりました。

実質公債費比率は、「標準財政規模」に対する「公債費充当一般財源等」の割合を示しており、分子である公債費に、公営企業会計や一部事務組合等の公債費、公債費に準ずる債務負担行為などを含めた、連結会計的な指標です。

平成23年度の実質公債費比率は3.7%であったのに対し、令和2年度は6.4ポイント低下し、△2.7%となりました。

実質公債費比率の詳細については、第2部 健全化判断比率をご参照ください。

また、公債費負担比率は、普通会計ベースで「一般財源等総額」に対する「公債費充当一般財源等」の割合で示すもので、公債費がどの程度一般財源の用途の自由度を制約しているかを示す指標です。

令和2年度の公債費負担比率は、財政調整基金繰入金の増により「一般財源等総額」が前年度と比べて増加する一方で、「公債費充当一般財源等」は元利償還金の償還が進捗したことにより、減少しました。この結果、前年度と比べて0.4ポイント低下し、2.0%となりました。

なお、公債費負担比率においては、満期一括償還の特別区債に係る減債基金積立金を公債費として計上するため、積立額の多い年は、比率が上昇しています。

標準財政規模の推移

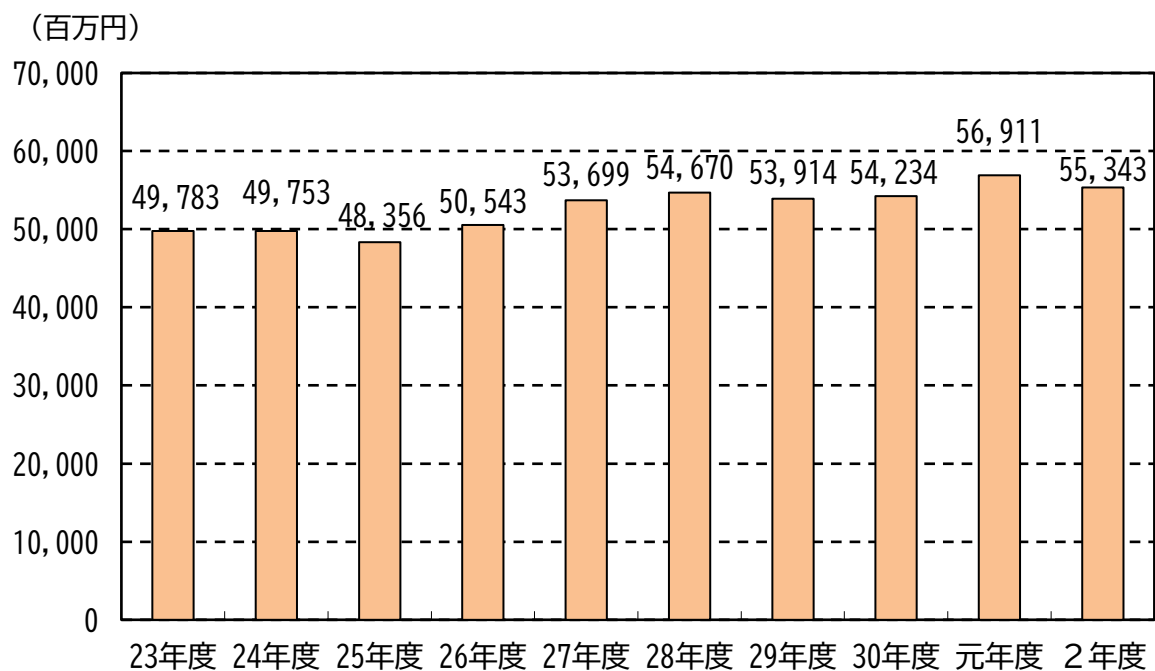

実質公債費比率の推移

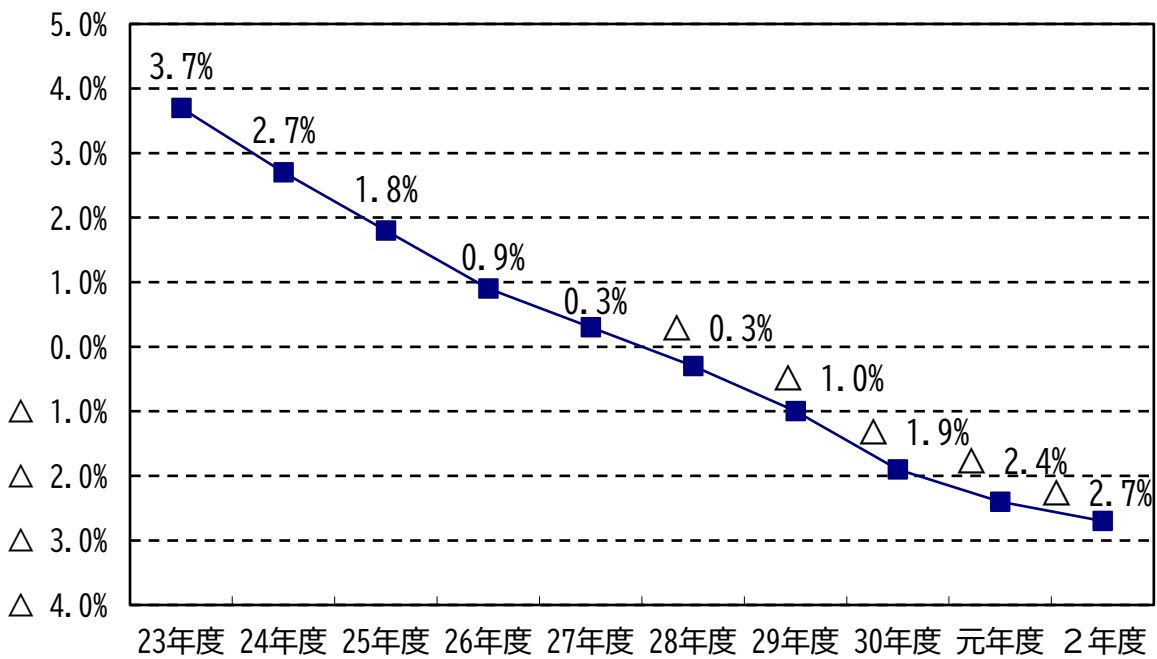

公債費負担比率の推移

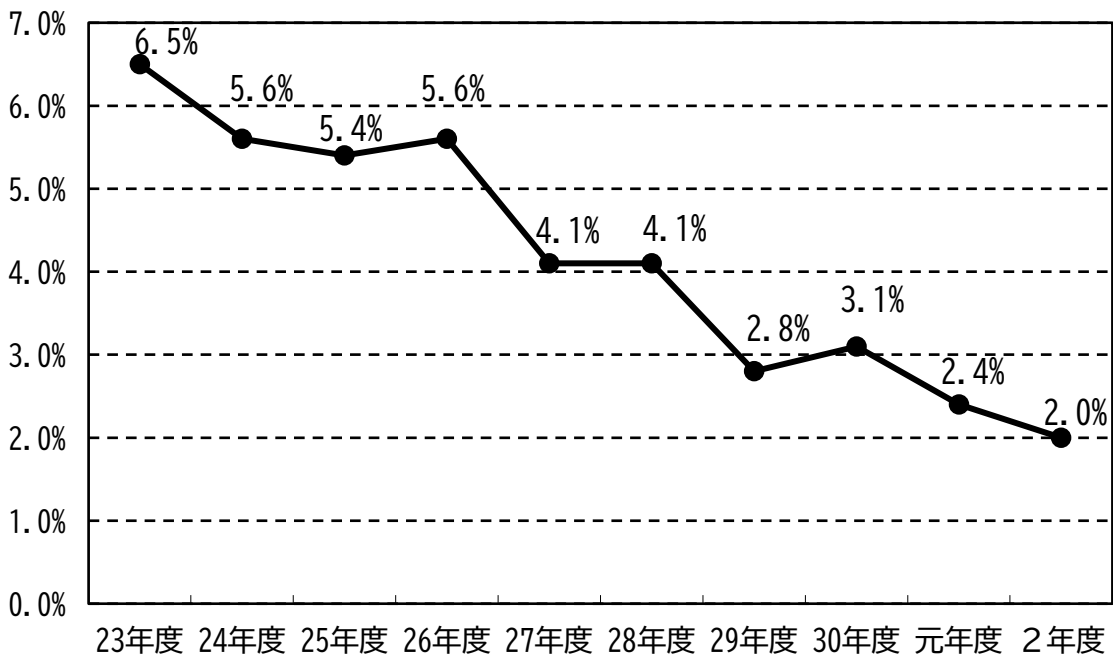

18. 他区との比較

各種の財政指標を23区の中で比較し、数値の良好な順で台東区の順位づけをしました。

台東区は、経常収支比率では23位、公債費負担比率では12位となっています。引き続き、財政構造の弾力性向上に向けた取り組みが必要です。

区民1人あたりの歳入額では、4位となっています。この内訳をみると、特別区交付金が6位ですが、特別区民税は12位にとどまっています。特別区交付金の財源のひとつである市町村民税法人分は景気変動の影響を受けやすい財源とされており、財政運営にあたっては、景気動向などを慎重に見極めていくことが重要です。

区民1人あたりの歳出額は4位ですが、その主な要因は義務的経費である扶助費が1位となっていることにあります。財政の硬直化を招かないよう十分な注意を要します。

また、区民1人あたりの基金現在高は10位、区債現在高は15位となっています。今後も、区有施設の整備や大規模改修にあたっては、基金や特別区債の活用を図りながら計画的に進める一方で、公債費の増加抑制にも留意していく必要があります。

1	経常収支比率	台東区	89.1% (第23位)		
			第1位	港区	74.6%
			第22位	北区	87.0%
2	公債費負担比率	台東区	2.0% (第12位)		
			第1位	千代田区・江戸川区	0.1%
			第23位	杉並区	4.9%
3	区民1人あたり歳入額	台東区	64万5千円 (第4位)		
	①うち特別区民税	台東区	10万2千円 (第12位)		
			第1位	港区	30万2千円
			第23位	足立区	6万7千円
	②うち特別区交付金	台東区	13万4千円 (第6位)		
			第1位	荒川区	18万1千円
			第23位	港区	1万1千円
4	区民1人あたり歳出額	台東区	60万6千円 (第4位)		
	①うち扶助費	台東区	18万2千円 (第1位)		
			第2位	足立区	15万9千円
			第23位	渋谷区	10万2千円
5	区民1人あたり基金現在高	台東区	22万1千円 (第10位)		
			第1位	千代田区	169万4千円
			第23位	杉並区	9万6千円
6	区民1人あたり区債現在高	台東区	6万円 (第15位)		
			第1位	江戸川区	0千円
			第23位	中央区	11万5千円

普通会計決算の概要（23区比較）

歳入

単位：百万円（区民1人あたりは、千円）

区名	歳入総額	順位	区民1人あたり	順位	特別区民税	順位	区民1人あたり	順位	特別区交付金	順位	区民1人あたり	順位
千代田	79,336	23位	1,182	1位	18,004	22位	268	2位	4,669	21位	70	19位
中央	145,033	18位	848	2位	30,329	18位	177	4位	14,354	20位	84	16位
港	184,266	14位	712	3位	78,253	2位	302	1位	2,756	23位	11	23位
新宿	187,633	13位	545	12位	45,554	12位	132	8位	25,134	17位	73	18位
文京	142,922	19位	631	5位	35,308	14位	156	6位	21,173	18位	93	14位
台東	131,603	21位	645	4位	20,781	21位	102	12位	27,433	16位	134	6位
墨田	159,726	15位	579	10位	24,357	20位	88	16位	40,211	11位	146	3位
江東	259,979	9位	494	19位	51,527	8位	98	15位	58,066	7位	110	10位
品川	239,565	10位	590	7位	49,799	9位	123	9位	39,675	12位	98	13位
目黒	146,577	17位	521	17位	46,016	10位	164	5位	15,178	19位	54	20位
大田	355,838	4位	485	20位	73,549	3位	100	14位	67,864	6位	92	15位
世田谷	428,421	1位	465	23位	124,122	1位	135	7位	48,872	9位	53	21位
渋谷	134,070	20位	582	9位	52,656	6位	229	3位	3,272	22位	14	22位
中野	195,962	11位	586	8位	34,063	15位	102	12位	36,021	14位	108	11位
杉並	270,587	8位	472	22位	64,515	5位	113	10位	44,119	10位	77	17位
豊島	154,992	16位	541	13位	31,513	17位	110	11位	29,781	15位	104	12位
北	190,408	12位	540	14位	28,693	19位	81	18位	50,915	8位	144	4位
荒川	124,308	22位	575	11位	16,965	23位	78	19位	39,054	13位	181	1位
板橋	295,221	6位	518	18位	44,721	13位	78	19位	68,519	5位	120	8位
練馬	354,024	5位	478	21位	65,369	4位	88	16位	84,258	3位	114	9位
足立	370,073	2位	535	15位	45,969	11位	67	23位	99,287	1位	144	4位
葛飾	273,998	7位	592	6位	32,152	16位	69	22位	73,965	4位	160	2位
江戸川	367,018	3位	528	16位	51,644	7位	74	21位	92,823	2位	134	6位
合計	5,191,559		—		1,065,859		—		987,396		—	
平均	225,720		543		46,342		111		42,930		103	

※区民1人あたりの平均は、各項目の合計を全体の人口で除した数値です。

※各区の数値は表示単位未満を四捨五入していますので、合計が合わない場合があります。

普通会計決算の概要（23区比較）

歳出

単位：百万円（区民1人あたりは、千円）

区名	歳出総額	順位	区民 1人 あたり	順位	義務的経費	順位	区民 1人 あたり	順位	扶助費	順位	区民 1人 あたり	順位
千代田	76,515	23位	1,140	1位	20,043	23位	299	1位	8,506	23位	127	15位
中央	141,316	17位	827	2位	36,056	22位	211	11位	19,028	22位	111	18位
港	170,978	14位	661	3位	49,792	19位	192	17位	29,261	19位	113	16位
新宿	184,113	12位	534	12位	81,173	10位	236	4位	52,069	10位	151	7位
文京	132,146	19位	583	5位	45,595	20位	201	13位	24,105	20位	106	22位
台東	123,671	21位	606	4位	56,139	16位	275	2位	37,217	16位	182	1位
墨田	153,675	15位	557	10位	63,741	15位	231	5位	42,144	14位	153	4位
江東	252,937	9位	480	19位	98,693	9位	187	20位	69,285	8位	132	12位
品川	235,903	10位	581	6位	70,569	12位	174	23位	44,396	12位	109	19位
目黒	137,747	18位	490	18位	52,916	17位	188	18位	30,112	18位	107	21位
大田	348,294	3位	475	20位	145,812	4位	199	14位	101,650	4位	139	10位
世田谷	410,969	1位	446	23位	163,862	1位	178	22位	102,755	3位	112	17位
渋谷	125,726	20位	546	11位	43,124	21位	187	20位	23,398	21位	102	23位
中野	190,270	11位	569	7位	65,775	13位	197	16位	43,836	13位	131	13位
杉並	258,724	8位	451	22位	107,798	7位	188	18位	62,516	9位	109	19位
豊島	150,198	16位	524	13位	64,521	14位	225	6位	37,639	15位	131	13位
北	183,521	13位	520	15位	78,620	11位	223	7位	49,958	11位	142	9位
荒川	121,970	22位	564	8位	52,818	18位	244	3位	33,133	17位	153	4位
板橋	285,613	6位	501	16位	125,352	6位	220	9位	87,382	6位	153	4位
練馬	344,953	4位	466	21位	152,307	3位	206	12位	103,004	2位	139	10位
足立	360,201	2位	521	14位	153,012	2位	221	8位	109,903	1位	159	2位
葛飾	259,085	7位	559	9位	102,077	8位	220	9位	71,340	7位	154	3位
江戸川	342,916	5位	494	17位	138,044	5位	199	14位	101,136	5位	146	8位
合計	4,991,441		—		1,967,839		—		1,283,775		—	
平均	217,019		522		85,558		206		55,816		134	

※各区の数値は表示単位未満を四捨五入していますので、合計が合わない場合があります。

基金と区債

単位：百万円（区民1人あたりは、千円）

区名	基金現在高	順位	区民1人あたり	順位	財政調整基金の現在高	順位	区民1人あたり	順位	区債現在高	順位	区民1人あたり	順位
千代田	113,706	6位	1,694	1位	41,606	5位	620	1位	68	1位	1	2位
中央	71,986	12位	421	4位	28,642	13位	168	4位	19,675	12位	115	23位
港	185,544	2位	717	2位	52,602	1位	203	2位	325	2位	1	2位
新宿	58,722	16位	170	16位	33,875	10位	98	5位	20,376	13位	59	14位
文京	54,226	18位	239	9位	18,742	20位	83	9位	4,183	4位	18	4位
台東	45,163	20位	221	10位	9,668	23位	47	20位	12,190	8位	60	15位
墨田	31,870	22位	115	21位	22,695	17位	82	10位	29,040	19位	105	22位
江東	143,323	4位	272	7位	33,854	11位	64	15位	24,815	16位	47	11位
品川	82,163	11位	202	11位	10,483	22位	26	23位	10,634	6位	26	7位
目黒	53,002	19位	189	14位	26,009	15位	93	7位	11,906	7位	42	9位
大田	111,871	7位	152	17位	50,470	2位	69	12位	16,242	10位	22	5位
世田谷	111,861	8位	122	20位	38,121	9位	41	22位	70,658	23位	77	19位
渋谷	111,705	9位	485	3位	40,090	8位	174	3位	5,617	5位	24	6位
中野	64,157	14位	192	13位	28,688	12位	86	8位	24,022	15位	72	17位
杉並	55,076	17位	96	23位	40,842	7位	71	11位	32,091	21位	56	13位
豊島	31,676	23位	111	22位	19,244	19位	67	13位	22,970	14位	80	20位
北	60,575	15位	172	15位	17,425	21位	49	19位	26,606	17位	75	18位
荒川	42,027	21位	194	12位	20,705	18位	96	6位	18,793	11位	87	21位
板橋	71,806	13位	126	18位	26,923	14位	47	20位	28,623	18位	50	12位
練馬	92,019	10位	124	19位	43,953	4位	59	16位	48,849	22位	66	16位
足立	180,581	3位	261	8位	45,589	3位	66	14位	29,666	20位	43	10位
葛飾	127,376	5位	275	6位	23,642	16位	51	18位	14,471	9位	31	8位
江戸川	210,561	1位	303	5位	41,208	6位	59	16位	327	3位	0	1位
合計	2,110,999		—		715,077		—		472,148		—	
平均	91,783		221		31,090		75		20,528		49	

※区債現在高は、最少の数値を第1位とし、最大の数値を第2-3位として順位付けしています。

財政指標

区名	実質収支額 (百万円)	順位	実質収支 比率 (%)	順位	経常収支 比率 (%)	順位	公債費 負担比率 (%)	順位	財政力 指数	順位
千代田	1,629	23位	4.9	17位	80.8	8位	0.1	1位	0.89	3位
中央	1,709	22位	3.1	23位	75.1	3位	1.3	7位	0.67	6位
港	11,206	5位	11.3	6位	74.6	1位	0.2	3位	1.26	1位
新宿	3,469	20位	3.9	20位	84.0	16位	2.3	13位	0.67	6位
文京	8,164	10位	13.3	2位	82.9	13位	0.9	4位	0.65	8位
台東	7,788	11位	14.1	1位	89.1	23位	2.0	12位	0.48	15位
墨田	5,446	16位	7.6	8位	82.9	13位	3.3	19位	0.41	18位
江東	5,641	15位	4.5	18位	79.1	7位	1.6	10位	0.50	14位
品川	3,505	19位	3.4	22位	77.8	5位	0.9	4位	0.55	10位
目黒	8,830	7位	12.7	3位	81.1	9位	2.5	15位	0.75	4位
大田	7,218	13位	4.4	19位	85.3	18位	1.4	9位	0.54	11位
世田谷	12,238	2位	6.1	12位	81.7	11位	2.3	13位	0.71	5位
渋谷	7,419	12位	11.4	5位	74.9	2位	1.3	7位	0.96	2位
中野	4,369	17位	5.5	13位	77.1	4位	1.8	11位	0.51	13位
杉並	11,645	3位	9.3	7位	86.4	21位	4.9	23位	0.62	9位
豊島	3,862	18位	5.3	14位	85.9	19位	3.5	21位	0.54	11位
北	6,701	14位	7.5	9位	87.0	22位	3.4	20位	0.39	20位
荒川	2,251	21位	3.7	21位	84.5	17位	2.5	15位	0.34	23位
板橋	8,944	6位	6.9	10位	82.4	12位	3.6	22位	0.44	17位
練馬	8,695	8位	5.1	15位	85.9	19位	2.5	15位	0.47	16位
足立	8,531	9位	5.1	15位	83.2	15位	2.6	18位	0.36	21位
葛飾	14,720	1位	12.4	4位	81.1	9位	0.9	4位	0.35	22位
江戸川	11,383	4位	6.9	10位	77.9	6位	0.1	1位	0.40	19位
合計	165,366		—		—		—		—	
平均	7,190		7.0		81.9		2.0		0.54	

※比率及び指数の平均の数値は、各区の数値の平均ではなく、23区全体の数値です。

19. 自主財源比率・一般財源比率

区の歳入は、区が自らの権能を行使して調達しうる自主財源と、収入の源泉を国や都に依存し、その額と内容が国や都の定める具体的基準や意思決定にかかる依存財源に分類することができます。そのうち自主財源とは、具体的には特別区税、分担金及び負担金、使用料及び手数料、財産収入、寄附金、繰入金、繰越金、諸収入が該当します。歳入総額に対する自主財源の割合を自主財源比率といい、この割合が大きいほど、財政運営の自主性が高まります。

一方、一般財源と特定財源は、財源の用途が制約されるかどうかによる区別です。普通会計では、特別区税や特別区交付金など（※下表参照）を一般財源としています。歳入総額に対する一般財源の割合を一般財源比率といい、この割合が大きいほど行政需要に円滑に対応することが可能となります。

これらの比率を他区と比較すると、台東区は、自主財源比率が11位、一般財源比率が21位となっています。財政運営の自主性、安定性を確保し、行政需要に円滑に対応するためには、今後とも、財政基盤の強化に努めていく必要があります。

1	自主財源比率	台東区	33.1% (第11位)
		第1位	千代田区 62.2%
		第23位	荒川区 21.0%

2	一般財源比率	台東区	43.9% (第21位)
		第1位	港区 55.0%
		第23位	中央区 39.3%

【歳入分類】

款	自主	依存	一般	特定	款	自主	依存	一般	特定
1 特別区税	☆		○		12 分担金及び負担金	☆			○
2 地方譲与税		☆	○		13 使用料及び手数料	☆			○
3 利子割交付金		☆	○		14 国庫支出金		☆		○
4 配当割交付金		☆	○		15 都支出金		☆		○
5 株式等譲渡所得割交付金		☆	○		16 財産収入	☆			○
6 地方消費税交付金		☆	○		17 寄附金	☆			○
7 自動車取得税交付金		☆	○		18 繰入金	☆			○
8 環境性能割交付金		☆	○		19 繰越金	☆			○
9 地方特例交付金		☆	○		20 諸収入	☆			○
10 特別区交付金		☆	○		21 特別区債		☆		○
11 交通安全対策特別交付金		☆	○						

※一般財源と特定財源の区分は普通会計上の区分を用いています。

普通会計決算の概要（23区比較）

自主財源・一般財源の比率

区名	歳入総額 (百万円)	順位	自主財源比率 (%)	順位	一般財源比率 (%)	順位
千代田	79,336	23位	62.2	1位	44.9	17位
中央	145,033	18位	50.1	4位	39.3	23位
港	184,266	14位	60.3	2位	55.0	1位
新宿	187,633	13位	35.0	9位	47.4	9位
文京	142,922	19位	41.8	7位	45.4	16位
台東	131,603	21位	33.1	11位	43.9	21位
墨田	159,726	15位	26.0	18位	46.5	13位
江東	259,979	9位	28.4	15位	49.4	4位
品川	239,565	10位	42.2	6位	44.1	20位
目黒	146,577	17位	44.7	5位	48.6	6位
大田	355,838	4位	30.7	13位	46.9	11位
世田谷	428,421	1位	37.8	8位	47.3	10位
渋谷	134,070	20位	54.8	3位	51.4	2位
中野	195,962	11位	28.7	14位	41.3	22位
杉並	270,587	8位	33.9	10位	46.9	11位
豊島	154,992	16位	31.6	12位	47.7	8位
北	190,408	12位	24.9	20位	47.8	7位
荒川	124,308	22位	21.0	23位	50.8	3位
板橋	295,221	6位	25.9	19位	44.7	18位
練馬	354,024	5位	24.5	21位	48.7	5位
足立	370,073	2位	22.6	22位	45.5	15位
葛飾	273,998	7位	27.9	16位	44.2	19位
江戸川	367,018	3位	26.3	17位	45.6	14位
合計	5,191,559		—		—	
平均	225,720		33.1		46.6	

※比率の平均の数値は、各区の数値の平均ではなく、23区全体の数値です。

20. 繰越事業の状況

(1) 令和元年度から2年度 (執行実績)

(単位：千円)

事業名	支出済額	左の財源内訳				
		分担金及び負担金	国庫支出金	都支出金	諸収入	繰越金
橋りょう維持	46,900	0	0	0	0	46,900
合 計	46,900	0	0	0	0	46,900

(2) 令和2年度から3年度 (予算)

(単位：千円)

事業名	歳出予算額	左の財源内訳				
		分担金及び負担金	国庫支出金	都支出金	諸収入	繰越金
キャッシュレス決済の導入	44,937	0	44,937	0	0	0
新型コロナウイルスワクチン接種	1,511,154	0	1,403,239	0	0	107,915
商店街連合会春季売出し事業支援	46,000	0	27,600	0	0	18,400
私道舗装助成	17,190	0	0	0	0	17,190
合 計	1,619,281	0	1,475,776	0	0	143,505

第2部

健全化判断比率

地方公共団体の財政の健全化に関する法律は、地方公共団体の財政状況を客観的に表し、財政の早期健全化や再生の必要性を判断するものとして、毎年度、4つの財政指標（健全化判断比率）を算出し、公表することを義務付けています。なお、健全化判断比率が法律に定める基準より悪化した場合は、財政健全化団体や財政再生団体となり、自主的にあるいは国などの関与を受けながら、財政の健全化や再生を進めることとなります。

I 健全化判断比率の算出方法

1 実質赤字比率

実質赤字比率は、その年度における一般会計等（台東区においては、一般会計及び病院施設会計が該当します）の赤字の程度を指標化し、財政運営状況を示すものです。

$$\text{実質赤字比率} = \frac{\text{一般会計等の実質赤字額}}{\text{標準財政規模}}$$

- 一般会計等の実質赤字額：一般会計及び病院施設会計の実質赤字の合計額
- 標準財政規模：地方公共団体の標準的な状態で通常収入されるであろう経常的一般財源の規模を示すもので、特別区税や特別区財政調整交付金（普通交付金）等が含まれる。

2 連結実質赤字比率

連結実質赤字比率は、その年度におけるすべての会計の赤字・黒字を合算した全体としての赤字の程度を指標化し、地方公共団体全体としての財政運営状況を示すものです。

$$\text{連結実質赤字比率} = \frac{\text{連結実質赤字額}}{\text{標準財政規模}}$$

- 連結実質赤字額：すべての会計の実質赤字の合計額から実質黒字の合計額を差し引いたもの。

3 実質公債費比率

実質公債費比率は、一般会計等の借入金の返済額（公債費）やこれに準じる支出額の大きさを指標化し、財政の硬直化がどの程度進んでいるかを示すものです。

$$\text{実質公債費比率} = \frac{\begin{aligned} & (\text{地方債の元利償還金} + \text{準元利償還金}) - \\ & (\text{特定財源} + \text{元利償還金} \cdot \text{準元利償還金に係る基準財政需要額算入額}) \end{aligned}}{\begin{aligned} & \text{標準財政規模} \\ & - (\text{元利償還金} \cdot \text{準元利償還金に係る基準財政需要額算入額}) \end{aligned}}$$

(3か年平均)

- 準元利償還金：元利償還金に準ずるものとして、一部事務組合等の借入地方債の元利償還金に充てた負担金、公債費に準ずる債務負担行為に基づく支出などが含まれる。
(台東区では、清掃一部事務組合分担金の一部や老人保健施設建設費補助などが該当)
- 元利償還金・準元利償還金に係る基準財政需要額算入額：普通交付税上の基準財政需要額に算入される額で、減税補填債の元利償還金などが含まれる。

4 将来負担比率

将来負担比率は、一般会計等の借入金（地方債）の残高や将来負担する可能性の高い支出の見込み額と、それに対する財源の見込み額を指標化し、将来どの程度財政が制約される可能性があるかを示すものです。

$$\text{将来負担比率} = \frac{\begin{aligned} & \text{将来負担額} - (\text{充当可能基金額} + \text{特定財源見込額} \\ & + \text{地方債現在高等に係る基準財政需要額算入見込額}) \end{aligned}}{\begin{aligned} & \text{標準財政規模} \\ & - (\text{元利償還金} \cdot \text{準元利償還金に係る基準財政需要額算入額}) \end{aligned}}$$

- 将来負担額：地方債の現在高、退職手当負担見込額、一部事務組合等の起こした地方債現在高に対する負担金見込額、債務負担行為に基づく支出見込額などが含まれる。
- 充当可能基金額：法令の規定等により地方債の償還に充当することができない基金を除いた基金残高
- 地方債現在高等に係る基準財政需要額算入見込額：普通交付税上の基準財政需要額に算入される見込額で、減税補填債の現在高などが含まれる。

Ⅱ 台東区の健全化判断比率

令和2年度決算における台東区の健全化判断比率は、次のとおりです。

		実質赤字比率	連結実質赤字比率	実質公債費比率	将来負担比率
令和2年度		—	—	△2.7%	—
参 考	令和元年度	—	—	△2.4%	—
	平成30年度	—	—	△1.9%	—

1 実質赤字比率

令和2年度決算における一般会計等（一般会計・病院施設会計）の実質収支の合計は、約77億9千万円の黒字となっています。実質赤字比率は、対象となる会計の実質収支の合計が赤字の場合のみ比率を算出することとなっており、黒字の場合は、比率なし＝“－”で表します。

なお、この指標の数値が、11.25%以上になると財政健全化団体、20.00%以上になると財政再生団体となります。

2 連結実質赤字比率

令和2年度決算における全会計の実質収支の合計は、約91億1千万円の黒字となっています。連結実質赤字比率は、全会計の実質収支の合計が赤字の場合のみ比率を算出することとなっており、黒字の場合は、比率なし＝“－”で表します。

なお、この指標の数値が、16.25%以上になると財政健全化団体、30.00%以上になると財政再生団体となります。

3 実質公債費比率

令和2年度決算における特別区債の元利償還金や一部事務組合等の起こした地方債の元利償還金に充てた負担金などの合計額から、財源として充てた特定財源等を差し引いた額は、マイナス約15億7千万円でした。この数値を一般財源の標準的な規模を表す標準財政規模と比較して指標化し、3か年平均した値が実質公債費比率となります。

令和2年度決算における台東区の実質公債費比率は△2.7%です。令和元年度決算における実質公債費比率△2.4%に比べ、0.3ポイント低下しました。この主な要因は、特別区債の償還の進捗により元利償還金の額が減少したことです。

なお、この指標の数値が、25.0%以上になると財政健全化団体、35.0%以上になると財政再生団体となります。

4 将来負担比率

令和2年度末における特別区債の現在高や退職手当の負担見込額など、将来負担しなければならない額は約282億2千万円でした。

これに対して、財源として充てることのできる基金残高や普通交付税上の基準財政需要額に算入される減税補填債等の地方債現在高などの合計は、約739億円になります。

これら将来の負担額から充当可能な財源等を差し引いた値を一般財源の標準的な規模を表す標準財政規模と比較して指標化したものが将来負担比率です。

令和2年度の将来負担比率は、将来の負担額より充当可能な財源等が多くなることから、比率がマイナスとなるため、比率なし＝“－”で表します。

なお、この指標の数値が、350.0%以上になると財政健全化団体となります。

[参考]

地方公共団体の財政の健全化に関する法律の概要

1 健全化判断比率の公表等〔平成20年4月1日施行〕

地方公共団体は、毎年度、健全化判断比率を監査委員の審査に付した上で、議会に報告し、公表しなければならない。

- ①**実質赤字比率** 一般会計等を対象とした実質赤字の標準財政規模に占める割合
- ②**連結実質赤字比率** 全会計を対象とした実質赤字の標準財政規模に占める割合
- ③**実質公債費比率** 実質的な債務全てにかかる償還額の標準財政規模に占める割合
- ④**将来負担比率** 将来負担すべき実質的な負債残額の標準財政規模に占める割合

2 健全化判断比率が一定水準以上の場合〔平成21年4月1日施行〕

財政健全化団体：健全化判断比率のうちいずれかが早期健全化基準以上の団体

- 財政健全化計画を議会の議決を経て定め、公表
- 毎年度、財政健全化計画の実施状況を議会に報告し、公表
- 財政の早期健全化が著しく困難である場合、総務大臣又は都道府県知事が勧告

	実質赤字比率	連結実質赤字比率	実質公債費比率	将来負担比率
早期健全化基準	11.25%	16.25%	25.0%	350.0%

※ 上記は台東区の標準財政規模の場合の数値。

財政再生団体：実質赤字比率、連結実質赤字比率、実質公債費比率のいずれかが財政再生基準以上の団体

- 財政再生計画を議会の議決を経て定め、公表
- 毎年度、財政再生計画の実施状況を議会に報告し、公表
- 財政の運営が計画に適合しないと認められる場合等においては、総務大臣が予算変更等必要な措置を勧告

	実質赤字比率	連結実質赤字比率	実質公債費比率
財政再生基準	20.00%	30.00%	35.0%

第 3 部

一般会計等財務 4 表

全体財務 4 表

連結財務 4 表

各項目の数値のうち、令和2年度の数値は速報値であり、最終的に変更となる場合があります。

はじめに

地方公会計制度については、国は全国の自治体に対し、複式簿記・発生主義会計を取り入れた「統一的な基準」による財務書類を作成するよう要請しています。

そこで、本区では平成28年度決算から、この基準により財務4表を作成し、公表しています。

I 財務4表とは

総務省の「統一的な基準による地方公会計」に基づく財務4表は、「貸借対照表」「行政コスト計算書」「純資産変動計算書」「資金収支計算書」で構成され、次のことが把握できます。

1. 貸借対照表・・・区がどれほどの資産を持ち、債務を負っているのか
2. 行政コスト計算書・・・経常的な活動に伴うコストと、そのコストから得られた収入
3. 純資産変動計算書・・・純資産（資産から負債を差し引いた残余）が1会計期間にどのように増減したか
4. 資金収支計算書・・・現金の流れを示すもの

財務4表は、相互に関連しながら、資産・負債の状況や行政コストに関する情報を提供します。財務4表の関係は、次のとおりです。

【財務4表の関係】

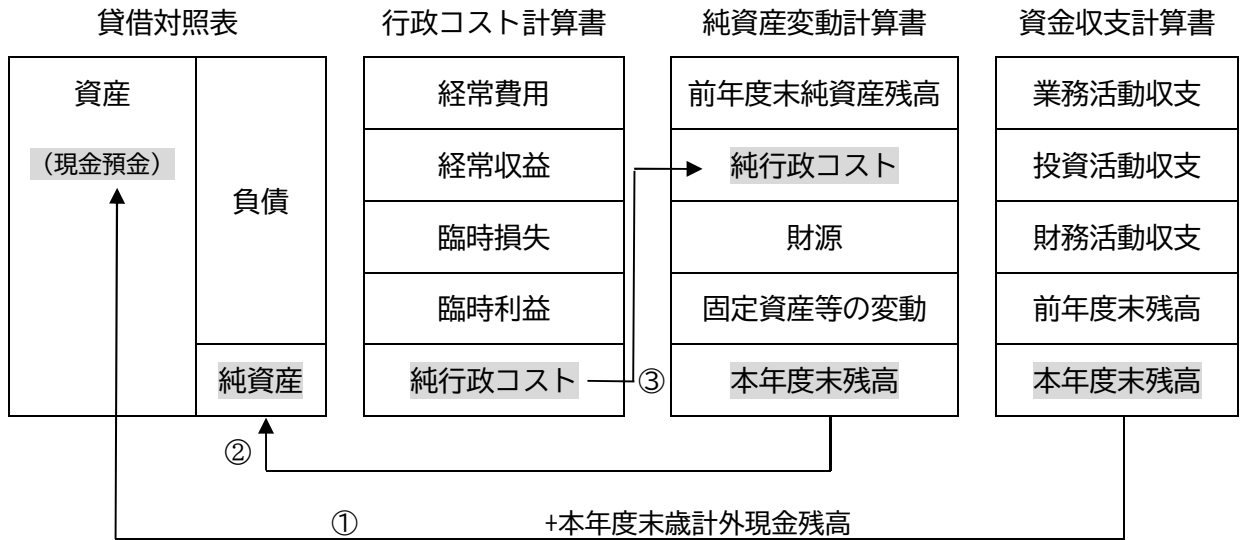

- ①貸借対照表の「現金預金」=資金収支計算書の本年度末残高+本年度末歳計外現金残高
 ②貸借対照表の「純資産」=純資産変動計算書の本年度末残高
 ③行政コスト計算書の「純行政コスト」=純資産変動計算書の純行政コスト

また、財務4表は、連結の対象範囲によって、一般会計等財務4表、全体財務4表、連結財務4表に分類されます。

【連結の対象範囲】

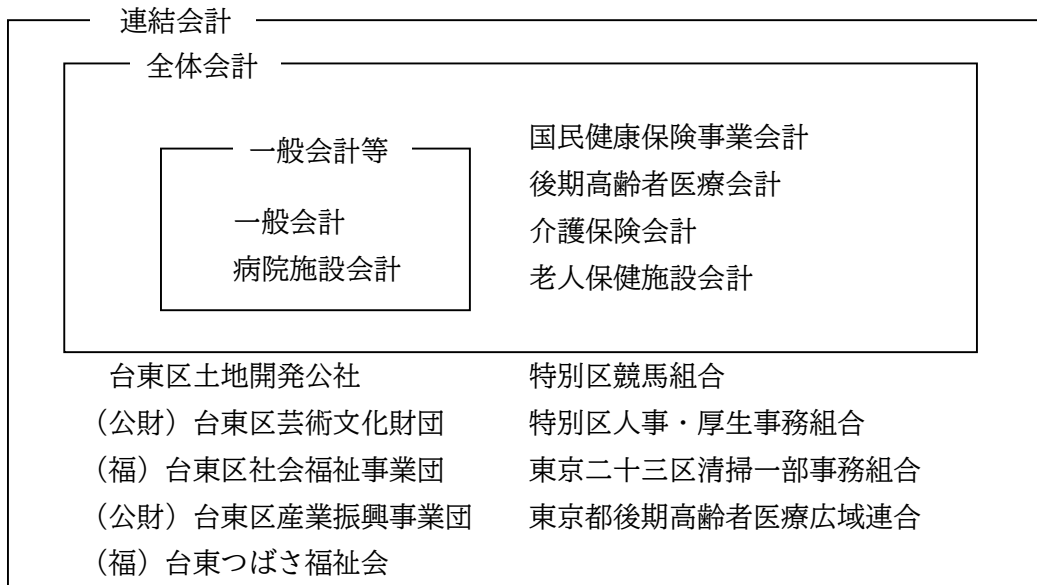

Ⅱ 一般会計等財務4表

一般会計等財務4表は、一般会計と病院施設会計を合わせて作成しています。

1. 貸借対照表

(1) 貸借対照表とは

貸借対照表は、会計年度末における本区の資産と負債及び純資産の状況を示すものです。区民サービスを提供するために保有している資産と、その資産をどのような財源(負債・純資産)で賄ってきたかを総括的に示しています。貸借対照表は、左側(借方)に資産、右側(貸方)に負債と純資産を表し、資産合計額と負債及び純資産合計額が一致する構成となっています。

一般会計等貸借対照表

(令和3年3月31日現在)

(単位:円)

科目名	金額	科目名	金額
【資産の部】		【負債の部】	
固定資産	243,405,124,004	固定負債	28,194,330,115
有形固定資産	193,095,316,230	地方債	14,551,047,448
事業用資産	165,204,084,432	長期未払金	349,316
土地	98,280,517,848	退職手当引当金	10,179,403,000
立木竹	6,018,808	損失補償等引当金	-
建物	126,801,030,411	その他	3,463,530,351
建物減価償却累計額	△ 67,008,724,488	流動負債	1,570,343,631
工作物	5,656,028,142	1年内償還予定地方債	685,632,541
工作物減価償却累計額	△ 2,544,928,753	未払金	7,245,739
船舶	-	未払費用	-
船舶減価償却累計額	-	前受金	-
浮標等	-	前受収益	-
浮標等減価償却累計額	-	賞与等引当金	710,297,893
航空機	-	預り金	156,593,022
航空機減価償却累計額	-	その他	10,574,436
その他	1,728,000	負債合計	29,764,673,746
その他減価償却累計額	△ 1,036,800	【純資産の部】	
建設仮勘定	4,013,451,264	固定資産等形成分	253,309,688,589
インフラ資産	26,274,605,564	余剰分(不足分)	△ 17,749,478,835
土地	15,564,755,366		
建物	4,008,876,700		
建物減価償却累計額	△ 1,954,556,266		
工作物	56,316,550,129		
工作物減価償却累計額	△ 47,711,553,983		
その他	231,328,090		
その他減価償却累計額	△ 180,794,472		
建設仮勘定	-		
物品	5,365,103,260		
物品減価償却累計額	△ 3,748,477,026		
無形固定資産	48,584,881		
ソフトウェア	48,584,881		
その他	-		
投資その他の資産	50,261,222,893		
投資及び出資金	10,866,975,392		
有価証券	-		
出資金	10,866,975,392		
その他	-		
投資損失引当金	-		
長期延滞債権	951,144,792		
長期貸付金	39,775,538		
基金	38,535,105,380		
減債基金	7,859,085,692		
その他	30,676,019,688		
その他	-		
徴収不能引当金	△ 131,778,209		
流動資産	21,919,759,496		
現金預金	11,518,322,984		
未収金	521,267,840		
短期貸付金	5,833,800		
基金	9,898,730,785		
財政調整基金	9,668,157,320		
減債基金	230,573,465		
棚卸資産	45,430,451		
その他	-		
徴収不能引当金	△ 69,826,364		
資産合計	265,324,883,500	純資産合計	235,560,209,754
		負債及び純資産合計	265,324,883,500

(2) 貸借対照表の主な用語説明

【資産の部】

固定資産	有形固定資産	事業用資産	公有財産のうち、インフラ資産以外の、土地、建物、工作物 ※建設または製作途中のものは、建設仮勘定として、竣工前の支出累計額を計上	
		インフラ資産	行政財産のうち、道路、橋梁及び公園をいい、これらの資産と一体となって機能するもの ※建設または製作途中のものは、建設仮勘定として、竣工前の支出累計額を計上	
		物品	取得価額または見積価額が50万円（美術品は300万円）以上のもの	
	無形固定資産	取得価額が300万円以上のソフトウェア		
	投資その他の資産	投資及び出資金	公有財産として管理している出資等	
		長期延滞債権	滞納繰越調定の収入未済額	
		長期貸付金	貸付金のうち、償還期限が1年を超えるもの	
		基金	基金のうち、流動資産に区分されるもの以外のもの	
		徴収不能引当金	貸付金の回収不能見込額 ※過去5年間の平均不納欠損率により計上	
	流動資産	現金預金	現金及び金融機関への預金等	
未収金		基準日における調定額と収入額の差額		
短期貸付金		貸付金のうち、翌年度に償還期限が到来するもの		
基金		財政調整基金、減債基金（1年以内に償還が予定されている地方債の償還の財源として充当されるもの）		
棚卸資産		基準日において、販売を目的として貯蔵している物品		

- ①資産の価額は、取得原価を基本として計上する。
- ②償却資産については、原則として定額法により毎年減価償却を行う。ただし、土地、立木竹、美術品、建設仮勘定については、減価償却を行わない。
- ③耐用年数が経過したものについては、備忘価額として1円を計上する。

【負債の部】

固定 負債	地方債	償還予定が1年を超える地方債
	退職手当引当金	基準日において在籍する全職員が自己都合により退職すると仮定した場合の退職手当の要支給額
	長期未払金	債務負担行為で確定債務とみなされるもの、及びその他の確定債務のうち返済予定が1年を超えるもの
	その他	上記以外の固定負債
流動 負債	1年内償還予定地方債	地方債のうち、1年以内の償還予定額
	未払金	基準日までに支払義務発生の原因が生じその金額が確定しているが、未だにその支払いを終えていないもの
	賞与等引当金	翌会計年度に支払われる予定の賞与のうち、基準日までの期間に対応する期末手当・勤勉手当及び法定福利費
	預り金	基準日において、後日支払うために管理している一時的な預り金
	その他	上記以外の流動負債

【純資産の部】

固定資産等形成分	資産形成のために支出した資源の蓄積。固定資産と流動資産の短期貸付金及び基金の額に対応する。
余剰分（不足分）	費消可能な資源であり、純資産より固定資産等形成分を差し引いた額

(3) 貸借対照表からわかること

令和2年度末現在の一般会計等の資産合計は、2,653億2千万円となっています。資産のうち、固定資産が2,434億1千万円、流動資産が219億2千万円となっています。固定資産のうち、有形固定資産が1,931億円、基金など投資その他の資産が502億6千万円となっています。

有形固定資産は、主なものとして、事業用資産が1,652億円、インフラ資産が262億7千万円となっています。土地を除く有形固定資産の取得価額は1,983億8千万円、減価償却累計額は1,231億5千万円となっています。資産老朽化比率を表す有形固定資産減価償却率（減価償却累計額/取得価格）は62.1%となっています。

負債合計は297億6千万円となっています。主なものとして、固定負債の地方債と流動負債の1年内償還予定地方債を合わせた地方債現在高が152億4千万円、退職手当引当金が101億8千万円となっています。

資産から負債を差し引いた純資産合計は、2,355億6千万円となっています。

令和元年度と比較しますと、資産の部では、固定資産は、施設整備等の資産の増があったものの、特定目的基金である公共施設建設基金、災害対策基金の取り崩しなどにより21億3千万円の減となっています。流動資産は、歳計現金の増加などにより、29億9千万円の増となっています。

負債の部では、固定負債は、浅草公会堂大規模改修等に伴う地方債の増加などにより、10億1千万円の増となっています。流動負債は、1年内償還予定地方債などの減により、3千万円の減となっています。

この結果、資産合計から負債合計を差し引いた純資産合計額は、元年度と比べて1億1千万円の減となっています。

2. 行政コスト計算書

(1) 行政コスト計算書とは

行政コスト計算書は、一会計期間の費用・収益の取引高を明らかにすることを目的として作成され、地方公共団体の経常的な行政コストを明らかにする役割を果たす計算書です。

行政コスト計算書は、会計年度1年間における行政活動のうち、人件費や物件費、社会保障給付など資産形成を伴わない経常的な行政活動に要する費用(経常費用)と、その行政活動に対する使用料・手数料などの収益(経常収益)とを対比し、経常費用から経常収益を差し引いて純経常行政コストを示しています。また、資産の売却等による臨時損失・臨時利益を加え、純行政コストを示しています。

一般会計等行政コスト計算書

自 令和2年4月 1日

至 令和3年3月31日

(単位:円)

科目名	金額
経常費用	117,080,507,464
業務費用	46,083,662,166
人件費	18,027,510,621
職員給与費	13,944,936,178
賞与等引当金繰入額	710,297,893
退職手当引当金繰入額	1,050,536,000
その他	2,321,740,550
物件費等	27,744,873,109
物件費	20,586,506,588
維持補修費	2,454,074,292
減価償却費	4,704,292,229
その他	-
その他の業務費用	311,278,436
支払利息	90,385,748
徴収不能引当金繰入額	122,723,226
その他	98,169,462
移転費用	70,996,845,298
補助金等	27,257,290,129
社会保障給付	34,626,261,500
他会計への繰出金	8,693,833,552
その他	419,460,117
経常収益	4,727,237,215
使用料及び手数料	2,985,876,818
その他	1,741,360,397
純経常行政コスト	112,353,270,249
臨時損失	10,033,368
災害復旧事業費	-
資産除売却損	10,033,368
投資損失引当金繰入額	-
損失補償等引当金繰入額	-
その他	-
臨時利益	2,464,117
資産売却益	2,464,117
その他	-
純行政コスト	112,360,839,500

(2) 行政コスト計算書の主な用語説明

【経常費用】

業務費用	人件費	職員給与費	給料、職員手当等、共済費
		賞与等引当金 繰入額	当該会計年度において発生した賞与等引当金
		退職手当引当金 繰入額	当該会計年度において発生した退職手当引当金
		その他	議員報酬、議員報酬以外の報酬、災害補償費
	物件費等	物件費	報償費、旅費、交際費、需用費、役務費、使用料及び賃借料、原材料のほか、委託料・備品購入費及び公有財産購入費のうち資産に計上しないもの
		維持補修費	工事請負費のうち維持補修に係る費用、及び需用費の修繕料
		減価償却費	償却資産に係る当該会計年度の減価償却費
		その他	上記以外の物件費等
	その他の業務費用	支払利息	本区が発行している地方債及び一時借入金の利息
		徴収不能引当金 繰入額	当該会計年度において発生した徴収不能引当金
		その他	上記以外のその他の業務費用
	移 転 費 用	補助金等	負担金、補助金及び交付金
		社会保障給付	扶助費
他会計への繰出金		他会計への繰出金	
その他		上記以外の移転費用	

【経常収益】

使用料及び手数料	使用料及び手数料を計上する
その他	上記以外の経常収益を計上する

【臨時損失】

災害復旧事業費	災害復旧に関する費用
資産除売却損	資産の売却額が帳簿価額を下回る場合の差額、又は除却した資産の除却時の帳簿価額

【臨時利益】

資産売却益	固定資産の売却額が帳簿価額を上回る場合の差額
-------	------------------------

(3) 行政コスト計算書からわかること

行政コスト計算書の1番上に表示されている経常費用は、費用の定義に該当するもののうち、毎会計年度に経常的に発生するものをいいます。経常費用は1,170億8千万円となっています。経常費用は業務費用と移転費用に分類されます。

業務費用は460億8千万円となっています。そのうち人件費が180億3千万円で、業務費用の約39%を占めており、また、物件費等は277億4千万円で約60%を占めています。移転費用は710億円となっています。主なものとして、社会保障給付費の346億3千万円があります。

使用料及び手数料等の経常収益は47億3千万円となっています。経常費用に対する経常収益の割合は4%で、このほかは受益者負担以外の財源、特別区税等の一般財源や国・都支出金等で賄われています。

経常費用から経常収益を差し引いた金額が純経常行政コストとして算出され、1,123億5千万円となっています。

資産除売却損による臨時損失と、資産売却益による臨時利益を含めた純行政コストは、1,123億6千万円となっています。

令和元年度と比較しますと、純経常行政コストは、補助金などの移転費用の増により、247億1千万円の増となっています。また、純行政コストは、臨時損失の資産除売却損の増と臨時利益の資産売却益の減との相殺により、247億1千万円の増となりました。

3. 純資産変動計算書

(1) 純資産変動計算書とは

純資産変動計算書は、貸借対照表の純資産（資産から負債を差し引いた額）の会計年度間における増減を示しています。

【様式第3号】

一般会計等純資産変動計算書

自 令和2年4月 1日
至 令和3年3月31日

(単位:円)

科目名	合計	固定資産等形成分	
		固定資産等形成分	余剰分(不足分)
前年度末純資産残高	235,669,943,319	256,609,914,174	△ 20,939,970,855
純行政コスト(△)	△ 112,360,839,500		△ 112,360,839,500
財源	112,275,476,117		112,275,476,117
税金等	59,778,076,929		59,778,076,929
国県等補助金	52,497,399,188		52,497,399,188
本年度差額	△ 85,363,383		△ 85,363,383
固定資産等の変動(内部変動)		△ 3,275,855,403	3,275,855,403
有形固定資産等の増加		4,483,102,095	△ 4,483,102,095
有形固定資産等の減少		△ 4,795,325,600	4,795,325,600
貸付金・基金等の増加		7,626,275,426	△ 7,626,275,426
貸付金・基金等の減少		△ 10,589,907,324	10,589,907,324
資産評価差額	-	-	-
無償所管換等	△ 24,370,182	△ 24,370,182	
その他	-	-	-
本年度純資産変動額	△ 109,733,565	△ 3,300,225,585	3,190,492,020
本年度末純資産残高	235,560,209,754	253,309,688,589	△ 17,749,478,835

(2) 純資産変動計算書の主な用語説明

純行政コスト	行政コスト計算書の純行政コスト	
財源	税収等	特別区税、特別区交付金、地方譲与税等
	国県等補助金	国庫支出金及び都支出金
固定資産等 の変動	有形固定資産等の増加	有形固定資産及び無形固定資産の形成による保有資産の増加額又は有形固定資産及び無形固定資産の形成のために支出した金額
	有形固定資産等の減少	有形固定資産及び無形固定資産の減価償却費相当額及び除売却による減少額又は有形固定資産及び無形固定資産の売却収入、除却相当額及び減価償却費相当額
	貸付金・基金等の増加	貸付金・基金等の形成による保有資産の増加額又は新たな貸付金・基金等のために支出した金額
	貸付金・基金等の減少	貸付金の償還及び基金の取り崩し等による減少額又は貸付金の償還収入及び基金の取崩収入相当額
資産評価差額	資産の評価益と評価損の差額	
無償所管換等	無償で譲渡または計上した固定資産の評価額、寄附金等	

(3) 純資産変動計算書からわかること

前年度末純資産残高は、2, 356億7千万円となっています。

純行政コストは、行政コスト計算書より1, 123億6千万円となっています。純行政コストに対して、財源として特別区税等597億8千万円、国・都支出金525億円があることを示しています。寄附等により無償で譲渡または取得した固定資産の評価額等である無償所管換等のマイナス2千万円を含めて、本年度末純資産残高は2, 355億6千万円となり、前年度末に比べ1億1千万円の減となっています。

4. 資金収支計算書

(1) 資金収支計算書とは

資金収支計算書は、会計年度1年間における行政活動に伴う資金収支の状況を、活動の性質により、「業務活動収支」「投資活動収支」及び「財務活動収支」に区分して示しています。3区分の資金収支の合計を前年度末資金残高へ加えることにより、本年度末資金残高が算出されます。なお、歳計外現金は資金の範囲に含めず、欄外に残高等を表示します。本年度末資金残高に本年度末歳計外現金残高を加えた本年度末現金預金残高は、貸借対照表の資産の部の現金預金と連動します。

(2) 資金収支計算書からわかること

業務活動収支は、経常的な行政活動に伴う人件費や物件費、社会保障給付等の業務支出1,120億6千万円に対して、その財源となる特別区税や国・都支出金、使用料・手数料等の業務収入1,163億4千万円があり、その収支は42億9千万円のプラスとなっています。

投資活動収支は、公共施設等整備や基金積立等の投資活動支出114億9千万円に対して、基金取崩しや貸付金元金回収等の投資活動収入105億3千万円があり、その収支は9億5千万円のマイナスとなっていますが、これは、区有施設や道路等の公共施設等整備費支出が44億8千万円、財政調整基金等の基金積立支出が37億4千万円なされたことによるものです。

財務活動収支は、地方債(特別区債)等の償還による支出や発行による収入等を表し、その収支は5億8千万円のプラスとなっています。

これらの3区分の合計に前年度末資金残高40億2千万円を加えた令和2年度の年度末資金残高は、79億3千万円となっています。

一般会計等資金収支計算書

自 令和2年4月 1日
至 令和3年3月31日

(単位:円)

科目名	金額
【業務活動収支】	
業務支出	112,056,043,512
業務費用支出	41,059,198,214
人件費支出	17,839,056,915
物件費等支出	23,037,569,888
支払利息支出	90,385,748
その他の支出	92,185,663
移転費用支出	70,996,845,298
補助金等支出	27,257,290,129
社会保障給付支出	34,626,261,500
他会計への繰出支出	8,693,833,552
その他の支出	419,460,117
業務収入	116,341,927,986
税金等収入	59,589,047,429
国県等補助金収入	52,112,210,170
使用料及び手数料収入	2,981,040,855
その他の収入	1,659,629,532
臨時支出	-
災害復旧事業費支出	-
その他の支出	-
臨時収入	-
業務活動収支	4,285,884,474
【投資活動収支】	
投資活動支出	11,486,991,647
公共施設等整備費支出	4,483,676,541
基金積立金支出	3,743,681,106
投資及び出資金支出	-
貸付金支出	3,259,634,000
その他の支出	-
投資活動収入	10,534,444,136
国県等補助金収入	385,189,018
基金取崩収入	6,799,096,500
貸付金元金回収収入	3,266,694,498
資産売却収入	83,464,120
その他の収入	-
投資活動収支	△ 952,547,511
【財務活動収支】	
財務活動支出	801,047,175
地方債償還支出	790,472,739
その他の支出	10,574,436
財務活動収入	1,378,721,200
地方債発行収入	1,378,721,200
その他の収入	-
財務活動収支	577,674,025
本年度資金収支額	3,911,010,988
前年度末資金残高	4,020,861,463
本年度末資金残高	7,931,872,451
前年度末歳計外現金残高	3,381,848,222
本年度歳計外現金増減額	204,602,311
本年度末歳計外現金残高	3,586,450,533
本年度末現金預金残高	11,518,322,984

Ⅲ 全体財務4表及び連結財務4表

区全体の財政状況を明らかにするため、全体財務4表と連結財務4表を作成しています。

全体財務4表は、「一般会計等」に国民健康保険事業会計、後期高齢者医療会計、介護保険会計、老人保健施設会計を加えて作成しています。

また、連結財務4表は、区及び区と連携協力して行政サービスを実施している関係団体を一つの行政サービス実施主体とみなして、台東区の出資比率が50%以上の法人、及び台東区が加入する一部事務組合・広域連合を含めて作成しています。なお、一部事務組合・広域連合については、原則として各規約に基づく経費負担割合に応じて比例連結を行っています。

(連結の対象範囲については、55ページ参照)

全体貸借対照表

(令和3年3月31日現在)

(単位:円)

科目名	金額	科目名	金額
【資産の部】		【負債の部】	
固定資産	245,142,348,047	固定負債	29,790,041,936
有形固定資産	193,111,366,383	地方債等	16,145,592,181
事業用資産	165,212,459,392	長期未払金	1,516,404
土地	98,280,517,848	退職手当引当金	10,179,403,000
立木竹	6,018,808	損失補償等引当金	-
建物	126,809,405,371	その他	3,463,530,351
建物減価償却累計額	△ 67,008,724,488	流動負債	1,725,499,889
工作物	5,656,028,142	1年内償還予定地方債等	771,926,952
工作物減価償却累計額	△ 2,544,928,753	未払金	40,978,494
船舶	-	未払費用	-
船舶減価償却累計額	-	前受金	-
浮標等	-	前受収益	-
浮標等減価償却累計額	-	賞与等引当金	745,426,985
航空機	-	預り金	156,593,022
航空機減価償却累計額	-	その他	10,574,436
その他	1,728,000	負債合計	31,515,541,825
その他減価償却累計額	△ 1,036,800	【純資産の部】	
建設仮勘定	4,013,451,264	固定資産等形成分	255,046,912,632
インフラ資産	26,274,605,564	余剰分(不足分)	△ 17,550,036,808
土地	15,564,755,366	他団体出資等分	-
建物	4,008,876,700		
建物減価償却累計額	△ 1,954,556,266		
工作物	56,316,550,129		
工作物減価償却累計額	△ 47,711,553,983		
その他	231,328,090		
その他減価償却累計額	△ 180,794,472		
建設仮勘定	-		
物品	5,396,801,760		
物品減価償却累計額	△ 3,772,500,333		
無形固定資産	48,584,881		
ソフトウェア	48,584,881		
その他	-		
投資その他の資産	51,982,396,783		
投資及び出資金	10,866,975,392		
有価証券	-		
出資金	10,866,975,392		
その他	-		
長期延滞債権	1,740,877,597		
長期貸付金	39,775,538		
基金	39,710,937,792		
減債基金	7,859,085,692		
その他	31,851,852,100		
その他	-		
徴収不能引当金	△ 376,169,536		
流動資産	23,870,069,602		
現金預金	12,836,740,554		
未収金	1,393,605,277		
短期貸付金	5,833,800		
基金	9,898,730,785		
財政調整基金	9,668,157,320		
減債基金	230,573,465		
棚卸資産	45,430,451		
その他	-		
徴収不能引当金	△ 310,271,265		
繰延資産	-		
資産合計	269,012,417,649	純資産合計	237,496,875,824
		負債及び純資産合計	269,012,417,649

全体行政コスト計算書

自 令和2年4月 1日

至 令和3年3月31日

(単位:円)

科目名	金額
経常費用	151,437,500,917
業務費用	48,477,366,651
人件費	18,820,262,505
職員給与費	14,631,175,884
賞与等引当金繰入額	745,426,985
退職手当引当金繰入額	1,050,536,000
その他	2,393,123,636
物件費等	28,615,330,132
物件費	21,455,322,227
維持補修費	2,454,074,292
減価償却費	4,705,933,613
その他	-
その他の業務費用	1,041,774,014
支払利息	124,868,358
徴収不能引当金繰入額	516,419,568
その他	400,486,088
移転費用	102,960,134,266
補助金等	67,905,063,260
社会保障給付	34,626,261,500
その他	428,809,506
経常収益	4,907,035,942
使用料及び手数料	2,986,327,718
その他	1,920,708,224
純経常行政コスト	146,530,464,975
臨時損失	10,033,368
災害復旧事業費	-
資産除売却損	10,033,368
損失補償等引当金繰入額	-
その他	-
臨時利益	2,464,117
資産売却益	2,464,117
その他	-
純行政コスト	146,538,034,226

全体純資産変動計算書

自 令和2年4月 1日
至 令和3年3月31日

(単位:円)

科目名	合計	固定資産等形成分		
		固定資産等形成分	余剰分(不足分)	他団体出資等分
前年度末純資産残高	237,213,692,709	258,348,402,232	△ 21,134,709,523	-
純行政コスト(△)	△ 146,538,034,226		△ 146,538,034,226	-
財源	146,845,587,523		146,845,587,523	-
税金等	74,559,935,200		74,559,935,200	-
国県等補助金	72,285,652,323		72,285,652,323	-
本年度差額	307,553,297		307,553,297	-
固定資産等の変動(内部変動)		△ 3,277,119,418	3,277,119,418	
有形固定資産等の増加		4,493,072,055	△ 4,493,072,055	
有形固定資産等の減少		△ 4,796,966,984	4,796,966,984	
貸付金・基金等の増加		9,139,164,038	△ 9,139,164,038	
貸付金・基金等の減少		△ 12,112,388,527	12,112,388,527	
資産評価差額	-	-	-	
無償所管換等	△ 24,370,182	△ 24,370,182		
他団体出資等分の増加			-	-
他団体出資等分の減少			-	-
比例連結割合変更に伴う差額	-	-	-	-
その他	-	-	-	-
本年度純資産変動額	283,183,115	△ 3,301,489,600	3,584,672,715	-
本年度末純資産残高	237,496,875,824	255,046,912,632	△ 17,550,036,808	-

全体資金収支計算書

自 令和2年4月 1日
至 令和3年3月31日

(単位:円)

科目名	金額
【業務活動収支】	
業務支出	145,938,576,773
業務費用支出	42,978,442,507
人件費支出	18,631,244,986
物件費等支出	23,906,385,527
支払利息支出	124,868,358
その他の支出	315,943,636
移転費用支出	102,960,134,266
補助金等支出	67,905,063,260
社会保障給付支出	34,626,261,500
その他の支出	428,809,506
業務収入	150,655,308,726
税金等収入	73,937,179,934
国県等補助金収入	71,900,104,430
使用料及び手数料収入	2,981,491,755
その他の収入	1,836,532,607
臨時支出	-
災害復旧事業費支出	-
その他の支出	-
臨時収入	-
業務活動収支	4,716,731,953
【投資活動収支】	
投資活動支出	11,560,776,439
公共施設等整備費支出	4,493,646,501
基金積立金支出	3,807,495,938
投資及び出資金支出	-
貸付金支出	3,259,634,000
その他の支出	-
投資活動収入	10,624,504,011
国県等補助金収入	385,547,893
基金取崩収入	6,888,797,500
貸付金元金回収収入	3,266,694,498
資産売却収入	83,464,120
その他の収入	-
投資活動収支	△ 936,272,428
【財務活動収支】	
財務活動支出	885,657,045
地方債等償還支出	875,082,609
その他の支出	10,574,436
財務活動収入	1,378,721,200
地方債等発行収入	1,378,721,200
その他の収入	-
財務活動収支	493,064,155
本年度資金収支額	4,273,523,680
前年度末資金残高	4,976,766,341
比例連結割合変更に伴う差額	-
本年度末資金残高	9,250,290,021
前年度末歳計外現金残高	3,381,848,222
本年度歳計外現金増減額	204,602,311
本年度末歳計外現金残高	3,586,450,533
本年度末現金預金残高	12,836,740,554

連結貸借対照表

(令和3年3月31日現在)

(単位:円)

科目名	金額	科目名	金額
【資産の部】		【負債の部】	
固定資産	258,726,129,037	固定負債	31,564,272,632
有形固定資産	206,252,252,042	地方債等	17,643,926,235
事業用資産	178,243,105,488	長期未払金	1,530,039
土地	103,017,819,742	退職手当引当金	10,387,195,093
立木竹	35,158,984	損失補償等引当金	-
建物	138,998,123,754	その他	3,531,621,265
建物減価償却累計額	△ 73,553,740,393	流動負債	2,287,629,475
工作物	12,465,284,539	1年内償還予定地方債等	886,478,061
工作物減価償却累計額	△ 7,100,606,378	未払金	349,085,165
船舶	-	未払費用	56,044,848
船舶減価償却累計額	-	前受金	713,001
浮標等	-	前受収益	-
浮標等減価償却累計額	-	賞与等引当金	768,469,342
航空機	-	預り金	178,796,208
航空機減価償却累計額	-	その他	48,042,850
その他	1,780,200	負債合計	33,851,902,107
その他減価償却累計額	△ 1,073,503	【純資産の部】	
建設仮勘定	4,380,358,543	固定資産等形成分	269,647,339,575
インフラ資産	26,274,605,564	余剰分(不足分)	△ 15,628,305,459
土地	15,564,755,366	他団体出資等分	2,073,053
建物	4,008,876,700		
建物減価償却累計額	△ 1,954,556,266		
工作物	56,316,550,129		
工作物減価償却累計額	△ 47,711,553,983		
その他	231,328,090		
その他減価償却累計額	△ 180,794,472		
建設仮勘定	-		
物品	5,732,432,629		
物品減価償却累計額	△ 3,997,891,639		
無形固定資産	67,724,277		
ソフトウェア	63,403,704		
その他	4,320,573		
投資その他の資産	52,406,152,718		
投資及び出資金	9,890,141,604		
有価証券	31,983,740		
出資金	9,855,325,392		
その他	2,832,472		
長期延滞債権	1,749,680,393		
長期貸付金	39,775,538		
基金	41,004,860,715		
減債基金	7,859,085,692		
その他	33,145,775,023		
その他	98,209,618		
徴収不能引当金	△ 376,515,150		
流動資産	29,146,880,239		
現金預金	15,112,641,375		
未収金	1,678,714,109		
短期貸付金	5,833,800		
基金	10,915,376,738		
財政調整基金	10,684,803,273		
減債基金	230,573,465		
棚卸資産	71,743,667		
その他	1,676,134,509		
徴収不能引当金	△ 313,563,959		
繰延資産	-		
資産合計	287,873,009,276	純資産合計	254,021,107,169
		負債及び純資産合計	287,873,009,276

連結行政コスト計算書

自 令和2年4月 1日

至 令和3年3月31日

(単位:円)

科目名	金額
経常費用	177,557,845,193
業務費用	61,050,670,405
人件費	22,071,489,329
職員給与費	17,544,182,107
賞与等引当金繰入額	768,469,342
退職手当引当金繰入額	1,123,906,183
その他	2,634,931,697
物件費等	30,261,923,584
物件費	21,817,100,876
維持補修費	3,169,973,881
減価償却費	5,255,575,707
その他	19,273,120
その他の業務費用	8,717,257,492
支払利息	134,296,381
徴収不能引当金繰入額	517,273,140
その他	8,065,687,971
移転費用	116,507,174,788
補助金等	81,426,325,648
社会保障給付	34,627,719,470
その他	453,129,670
経常収益	15,315,490,607
使用料及び手数料	11,260,769,201
その他	4,054,721,406
純経常行政コスト	162,242,354,586
臨時損失	354,769,901
災害復旧事業費	-
資産除売却損	341,280,651
損失補償等引当金繰入額	-
その他	13,489,250
臨時利益	8,891,740
資産売却益	2,645,024
その他	6,246,716
純行政コスト	162,588,232,747

連結純資産変動計算書

自 令和2年4月 1日
至 令和3年3月31日

(単位:円)

科目名	合計	固定資産等形成分		
		固定資産等形成分	余剰分(不足分)	他団体出資等分
前年度末純資産残高	252,713,217,708	272,605,839,692	△ 19,894,699,642	2,077,658
純行政コスト(△)	△ 162,588,232,747		△ 162,588,232,747	-
財源	163,243,373,545		163,243,373,545	-
税金等	86,234,682,758		86,234,682,758	-
国県等補助金	77,008,690,787		77,008,690,787	-
本年度差額	655,140,798		655,140,798	-
固定資産等の変動(内部変動)		△ 3,915,635,357	3,915,635,357	
有形固定資産等の増加		5,469,736,161	△ 5,469,736,161	
有形固定資産等の減少		△ 6,160,522,603	6,160,522,603	
貸付金・基金等の増加		9,429,083,863	△ 9,429,083,863	
貸付金・基金等の減少		△ 12,653,932,778	12,653,932,778	
資産評価差額	-	-		
無償所管換等	△ 18,780,863	△ 18,780,863		
他団体出資等分の増加			-	-
他団体出資等分の減少			-	-
比例連結割合変更に伴う差額	△ 42,924,559	△ 40,083,897	△ 2,836,057	△ 4,605
その他	714,454,085	1,016,000,000	△ 301,545,915	
本年度純資産変動額	1,307,889,461	△ 2,958,500,117	4,266,394,183	△ 4,605
本年度末純資産残高	254,021,107,169	269,647,339,575	△ 15,628,305,459	2,073,053

連結資金収支計算書

自 令和2年4月 1日
至 令和3年3月31日

(単位:円)

科目名	金額
【業務活動収支】	
業務支出	171,669,580,906
業務費用支出	54,982,862,604
人件費支出	21,927,460,258
物件費等支出	24,909,474,190
支払利息支出	134,296,381
その他の支出	8,011,631,775
移転費用支出	116,686,718,302
補助金等支出	81,415,851,884
社会保障給付支出	34,627,719,470
その他の支出	643,146,948
業務収入	177,104,872,049
税込等収入	85,610,978,737
国県等補助金収入	76,421,420,812
使用料及び手数料収入	11,038,935,639
その他の収入	4,033,536,861
臨時支出	-
災害復旧事業費支出	-
その他の支出	-
臨時収入	63,756
業務活動収支	5,435,354,899
【投資活動収支】	
投資活動支出	14,225,317,296
公共施設等整備費支出	5,015,790,150
基金積立金支出	4,087,466,768
投資及び出資金支出	1,862,426,378
貸付金支出	3,259,634,000
その他の支出	-
投資活動収入	12,623,146,361
国県等補助金収入	526,515,436
基金取崩収入	7,419,690,397
貸付金元金回収収入	3,266,694,498
資産売却収入	87,490,291
その他の収入	1,322,755,739
投資活動収支	△ 1,602,170,935
【財務活動収支】	
財務活動支出	1,213,353,982
地方債等償還支出	988,189,728
その他の支出	225,164,254
財務活動収入	1,726,929,816
地方債等発行収入	1,726,653,775
その他の収入	276,041
財務活動収支	513,575,834
本年度資金収支額	4,346,759,798
前年度末資金残高	7,180,529,249
比例連結割合変更に伴う差額	△ 7,452,944
本年度末資金残高	11,519,836,103
前年度末歳計外現金残高	3,388,196,011
本年度歳計外現金増減額	204,609,261
本年度末歳計外現金残高	3,592,805,272
本年度末現金預金残高	15,112,641,375

第4部

事務事業別コスト計算

事務事業別コスト計算

令和2年度事務事業別コスト計算は、次のとおりです。

事務事業別コスト計算は、当該年度の決算額をもとに、行政サービスの提供活動に伴って発生したコスト(資源の消費)やその財源を下記の区分けに沿って事務事業別に算出したものです。

1 事務事業別コスト計算の内容

(1) 対象会計

「一般会計」、「特別会計」について計算しています。

(2) 対象事業

令和2年度予算に計上している事務事業を対象としています。

(3) 事務事業別コスト計算の構成

事務事業別コスト計算一覧は「事務事業コスト」、「財源項目」、「指標」、「単位あたりコスト」の4項目で構成しています。

(4) 「事務事業コスト」の区分

経費を性質別に区分しています。

・性質別経費

区 分	経 費 内 容
人にかかるコスト	人件費(職員の従事割合に関する調査(業務量調査)に基づく配賦計算により把握)、退職手当引当金繰入等
物にかかるコスト	物件費、維持補修費
その他のコスト (上記に属さないもの)	扶助費、補助費等、工事請負費(資産形成分)等
総 経 費	上記の合計額

(5) 財源項目の区分

区 分		財 源 内 容
特 定 財 源	受益者負担額(利用者など行政サービスの受益者が負担する特定財源)	分担金及び負担金、使用料、手数料等
	その他特定財源(受益者負担額以外の特定財源)	国庫支出金、都支出金、財産収入、諸収入、特別区債等
一 般 財 源 (区 負 担 額)		当該事務事業に投入した一般財源の額

(6) 指標

単位あたりコストを算出するために用いた各事務事業の活動状況の目安を表示しています。

(7) 単位あたりコスト

各事務事業について指標あたり(例えば、教育費の事業であれば児童、生徒1人あたりなど)のコストを算出したものです。

なお、この数値は、円単位で表示しています。

区 分	経 費 内 容
総経費	事務事業コストの「総経費」に対する指数の1単位あたりのコスト 〔例〕資源回収 総経費(520,944千円) ÷ 指標(資源回収量:7,590,570kg) = 69円
区負担	事務事業コストの「区負担額」に対する指数の1単位あたりのコスト 〔例〕資源回収 { 総経費(520,944千円) - 受益者負担額(2,248千円) - その他特定財源(30,123千円) } ÷ 指標(資源回収量:7,590,570kg) = 64円

2 令和2年度事務事業別コスト計算一覧

令和2年度決算数値による計算結果は、次頁以降のとおりです。

なお、コスト計算した事務事業の総数は、1,151事業です。

令和2年度 事務事業別コスト計算一覧

※【国保】国民健康保険事業会計、【後期】後期高齢者医療会計、【介護】介護保険事業会計、【老施】老人保健施設会計、【病院】病院施設会計、その他は一般会計

単位:千円、%

事務事業名	事務事業コスト			財源項目				指標		単位あたりコスト(円)			
	人にかかるコスト	物にかかるコスト	その他のコスト	総経費(A)	受益者負担額		その他特定財源		一般財源(区負担額)(B)	指標名	指標数値(C)	総経費(A/C)	区負担(B/C)
					額	割合	額	割合					
企画財政部													
企画課													
1	3,453	236	0	3,689	0	0.0	0	0.0	3,689	100.0			
2	35,393	458	0	35,851	0	0.0	0	0.0	35,851	100.0			
3	2,590	65	0	2,655	0	0.0	0	0.0	2,655	100.0			
4	1,726	43	0	1,769	0	0.0	0	0.0	1,769	100.0			
5	39,623	2,454	0	42,077	0	0.0	0	0.0	42,077	100.0			
6	25,034	549	0	25,583	0	0.0	0	0.0	25,583	100.0			
7	5,179	4,050	0	9,229	0	0.0	0	0.0	9,229	100.0			
8	47,976	197,932	20,193,700	20,439,608	0	0.0	20,399,610	99.8	39,998	0.2	201,937	101,218	198
9	16,753	512	114,700	131,965	0	0.0	115,557	87.6	16,408	12.4	1,133	116,474	14,482
財政課													
10	51,794	2,151	100	54,045	0	0.0	0	0.0	54,045	100.0			
11	55,247	460	0	55,707	0	0.0	0	0.0	55,707	100.0			
12	5,179	2,198	0	7,377	0	0.0	0	0.0	7,377	100.0			
情報政策課													
13	13,812	352	0	14,164	0	0.0	0	0.0	14,164	100.0			
14	11,481	31,987	702	44,170	0	0.0	0	0.0	44,170	100.0			
15	10,359	42,549	0	52,908	0	0.0	0	0.0	52,908	100.0	6	8,817,928	8,817,928
16	8,632	15,835	0	24,467	0	0.0	0	0.0	24,467	100.0			
17	11,567	39,087	0	50,654	0	0.0	39,087	77.2	11,567	22.8	314	163,401	37,314
情報システム課													
18	20,459	567	0	21,026	0	0.0	0	0.0	21,026	100.0			
19	32,043	643,261	7,858	683,162	0	0.0	8,393	1.2	674,769	98.8	28	24,398,656	24,098,906
20	13,812	281,002	0	294,814	168	0.1	0	0.0	294,646	99.9	87	3,388,661	3,386,724
21	6,043	54,112	7,955	68,110	0	0.0	0	0.0	68,110	100.0	87	782,875	782,875
22	10,359	19,849	0	30,208	0	0.0	0	0.0	30,208	100.0	87	347,221	347,221

事務事業名	事務事業コスト			財源項目						指標		単位あたりコスト(円)		
	人にかかるコスト	物にかかるコスト	その他のコスト	総経費(A)	受益者負担額		その他特定財源		一般財源(区負担額)		指標名	指標数値(C)	総経費(A/C)	区負担(B/C)
					額	割合	額	割合	額	割合				
23 電子申請・電子調達システム	8,632	15,833	407	24,872	0	0.0	0	0.0	24,872	100.0	電子調達登録事業者数	13,734	1,811	1,811
24 公共施設予約システム	7,769	8,018	0	15,787	0	0.0	0	0.0	15,787	100.0	対象施設数	28	563,839	563,839
25 ネットワークセンター運営	6,906	64,221	0	71,127	0	0.0	0	0.0	71,127	100.0	接続施設数	40	1,778,180	1,778,180
26 情報システムのクラウド化推進	22,168	488,519	0	510,687	0	0.0	0	0.0	510,687	100.0	稼働システム数	39	13,094,532	13,094,532
27 財務会計・文書管理システム再構築	12,949	402,451	0	415,400	0	0.0	0	0.0	415,400	100.0				
用地・施設活用担当														
用地・施設活用担当														
1 旧坂本小学校跡地活用	31,077		0	31,079	0	0.0	0	0.0	31,079	100.0				
2 用地・施設活用担当管理運営	3,453	166	0	3,619	0	0.0	0	0.0	3,619	100.0				
総務部														
区長室														
1 区長交際費	12,085	555	0	12,640	0	0.0	0	0.0	12,640	100.0				
2 総務運営	863	0	0	863	0	0.0	0	0.0	863	100.0				
3 総務部管理運営	21,581	1,972	0	23,553	0	0.0	0	0.0	23,553	100.0				
総務課														
4 総務運営	15,666	1,572	1,368	18,606	0	0.0	576	3.1	18,030	96.9				
5 自動車管理	15,984	6,414	2,558	24,956	0	0.0	535	2.1	24,421	97.9				
6 文書事務	34,373	32,855	2,640	69,868	0	0.0	0	0.0	69,868	100.0				
7 文書ファイル・システム管理	15,805	3,575	0	19,380	0	0.0	495	2.6	18,885	97.4				
8 情報公開・個人情報保護制度	22,270	20	0	22,290	19	0.1	0	0.0	22,271	99.9	利用者数	6,218	3,585	3,582
9 庁舎維持管理	34,707	288,935	118,800	442,442	3,504	0.8	81,074	18.3	357,864	80.9				
10 総合教育会議の運営	863	13	0	876	0	0.0	0	0.0	876	100.0				
11 栄典事務	5,179	1,458	48	6,685	0	0.0	0	0.0	6,685	100.0	被表彰者数	62	107,822	107,822
12 外国人学校保護者補助	3,453	0	9,065	12,518	0	0.0	0	0.0	12,518	100.0	交付児童・生徒数	117	106,991	106,991
13 たいとう音頭普及啓発	3,453	55	0	3,508	0	0.0	0	0.0	3,508	100.0				
14 平和祈念	4,316	467	20	4,803	0	0.0	0	0.0	4,803	100.0				
15 特別区人事・厚生事務組合	863	0	191,606	192,469	0	0.0	0	0.0	192,469	100.0				
16 特別区協議会	863	5,360	500	6,723	0	0.0	0	0.0	6,723	100.0				
17 特別区長会	863	0	2,000	2,863	0	0.0	0	0.0	2,863	100.0				
18 総務部管理運営	36,256	2,544	0	38,800	9	0.0	986	2.6	37,805	97.4				

事業事業名	事務事業コスト			財源項目				指標		単位あたりコスト(円)			
	人にかかるコスト	物にかかるコスト	その他のコスト	総経費(A)	受益者負担額		その他特定財源		一般財源(区負担額)	指標名	指標数値(C)	総経費(A/C)	区負担(B/C)
					額	割合	額	割合					
19 統計調査運営	6,043	1,843	0	7,886	0	0.0	0	0.0	7,886	100.0			
20 東京都統計調査員確保対策	1,726	130	0	1,856	0	0.0	130	7.0	1,726	93.0	10,857	10,096	
21 建設工事統計調査	2,747	180	0	2,927	0	0.0	337	11.5	2,590	88.5	9,320	8,248	
22 学校基本調査	1,726	31	0	1,757	0	0.0	31	1.8	1,726	98.2	29,788	29,262	
23 経済センサス調査区管理	3,453	35	0	3,488	0	0.0	35	1.0	3,453	99.0	3,999	3,960	
24 経済センサス活動調査準備事務	7,915	591	0	8,506	0	0.0	728	8.6	7,778	91.4	9,754	8,919	
25 工業統計調査	2,701	245	0	2,946	0	0.0	1,220	41.4	1,726	58.6	1,855	1,087	
26 農業センサス	863	16	0	879	0	0.0	16	1.8	863	98.2	79,931	78,476	
27 国勢調査	129,860	14,034	1,035	144,929	0	0.0	108,852	75.1	36,077	24.9	76,279	18,988	
人事課													
28 人事事務	252,079	41,615	37,843	331,537	0	0.0	31,097	9.4	300,440	90.6			
29 職員研修	28,487	5,832	2,785	37,104	0	0.0	0	0.0	37,104	100.0			
30 給与事務	58,959	175	0	59,134	0	0.0	0	0.0	59,134	100.0			
31 衛生管理	19,712	30,039	185	49,936	0	0.0	207	0.4	49,729	99.6			
32 職員福利厚生	25,120	20,201	21,319	66,640	37,170	55.8	0	0.0	29,470	44.2			
33 東京都職員共済組合	7,424	0	43,631	51,055	0	0.0	0	0.0	51,055	100.0			
34 総務部管理運営	8,632	96	0	8,728	0	0.0	0	0.0	8,728	100.0			
広報課													
35 総務部管理運営	11,049	2,753	2,410	16,212	0	0.0	0	0.0	16,212	100.0			
36 広報「たいとう」の発行	26,760	61,738	27	88,525	2,458	2.8	0	0.0	86,067	97.2	134,000	661	
37 声の広報	1,036	2,366	0	3,402	0	0.0	1,137	33.4	2,265	66.6	14	242,971	
38 台東区公式ホームページ	18,819	42,509	0	61,328	770	1.2	102	0.2	60,456	98.6	10,032	6,113	
39 区長への手紙	8,632	76	0	8,708	0	0.0	0	0.0	8,708	100.0	924	9,424	
40 区長と語る会	7,769	199	0	7,968	0	0.0	0	0.0	7,968	100.0	13	612,956	
41 区政サポーター	6,906	1,424	0	8,330	0	0.0	0	0.0	8,330	100.0	200	41,650	
42 CATV放送番組制作	25,897	142,536	334	168,767	0	0.0	1,024	0.6	167,743	99.4	226	746,758	
43 「わたしの便利帳」の発行	3,453	2,672	0	6,125	0	0.0	0	0.0	6,125	100.0	9,000	681	
44 たいとうメールマガジン	1,726	383	0	2,109	0	0.0	0	0.0	2,109	100.0	325	6,490	
経理課													
45 自動車管理	863	2,100	494	3,457	0	0.0	12	0.3	3,445	99.7			

事業事業名	事務事業コスト			財源項目						指標		単位あたりコスト(円)	
	人にかかるコスト	物にかかるコスト	その他のコスト	受益者負担額		その他特定財源		一般財源(区負担額)		指標名	指標数値(C)	総経費(A/C)	区負担(B/C)
				額	割合	額	割合	額	割合				
46 小島ビル管理	1,726	1,409	0	3,135	1,550	49.4	0	0.0	1,585	50.6			
47 総務部管理運営	28,228	1	0	28,229	0	0.0	0	0.0	28,229	100.0			
48 契約事務	32,630	588	0	33,218	1	0.0	0	0.0	33,217	100.0			
49 検査事務	21,581	121	0	21,702	0	0.0	0	0.0	21,702	100.0			
50 財産管理一般	15,323	4,627	1,419	21,369	230	1.1	84	0.4	21,055	98.5			
51 小島ビル(貸付店舗)管理	2,158	1,632	2,260	6,050	1,896	31.3	0	0.0	4,154	68.7			
52 台東区土地開発公社運営	3,021	0	131	3,152	0	0.0	0	0.0	3,152	100.0			
53 学校跡地等維持管理	13,380	18,948	60	32,388	623	1.9	6	0.0	31,759	98.1			
施設課													
54 総務部管理運営	30,213	9	0	30,222	0	0.0	0	0.0	30,222	100.0			
55 管繕事務	165,572	2,909	198	168,679	0	0.0	0	0.0	168,679	100.0	48,292	3,493	
56 区有施設保全	30,909	37,389	0	68,298	0	0.0	0	0.0	68,298	100.0	126	542,046	
人権・男女共同参画課													
57 男女平等推進プラザ管理運営	16,425	14,448	1,205	32,078	349	1.1	473	1.5	31,256	97.4	38,159	841	
58 人権施策推進	13,473	97	330	13,900	0	0.0	789	5.7	13,111	94.3	113	123,008	
59 人権啓発	7,251	610	0	7,861	0	0.0	578	7.4	7,283	92.6	2,457	3,200	
60 男女共同参画の推進	12,779	965	338	14,082	0	0.0	0	0.0	14,082	100.0	9	1,564,688	
61 はばたき21相談室	18,062	4,092	543	22,697	0	0.0	1,015	4.5	21,682	95.5	819	27,714	
62 ワーク・ライフ・バランス推進	5,611	3,129	0	8,740	0	0.0	0	0.0	8,740	100.0	28	312,148	
63 部落解放同盟東京都連合会 台東支部	86	0	235	321	0	0.0	0	0.0	321	100.0			
64 総務部管理運営	12,085	161	10	12,256	0	0.0	0	0.0	12,256	100.0			
東京オリンピック・パラリンピック担当													
65 東京オリンピック・パラリンピック大会推進	10,143	1,497	0	11,640	453	3.9	133	1.1	11,054	95.0			
66 聖火リレー	10,186	0	0	10,186	0	0.0	0	0.0	10,186	100.0			
67 コミュニティライブサイト	1,726	0	0	1,726	0	0.0	0	0.0	1,726	100.0			
危機管理室													
危機・災害対策課													
1 災害対策本部機能の充実	14,502	52,639	36,308	103,449	77	0.1	60,039	58.0	43,333	41.9			
2 避難行動要支援者対策の推進	4,316	12,647	0	16,963	0	0.0	79	0.5	16,884	99.5	321	52,846	

単位:千円、%

事業事業名	事務事業コスト			財源項目				指標		単位あたりコスト(円)		
	人にかかるコスト	物にかかるコスト	その他のコスト	総経費(A)	受益者負担額		一般財源(区負担額)		指標名	指標数値(C)	総経費(A/C)	区負担(B/C)
					額	割合	額	割合				
3 消防団運営	2,158	766	357	3,281	0	0.0	76	2.3	3,205	97.7	550	5,826
4 自主防災組織活動助成	3,453	108	2,975	6,536	0	0.0	0	0.0	6,536	100.0	194	33,688
5 初期消火体制の強化	5,179	12,500	50	17,729	0	0.0	0	0.0	17,729	100.0	1,346	13,172
6 防災広場の維持管理	3,021	14,755	1,892	19,668	0	0.0	0	0.0	19,668	100.0	2	9,834,291
7 防災会議等運営	1,902	0	0	1,902	0	0.0	0	0.0	1,902	100.0		
8 地域防災計画の推進	10,791	6,336	0	17,127	0	0.0	0	0.0	17,127	100.0		
9 区民の防災力向上	25,696	4,765	1,091	31,552	0	0.0	1,875	5.9	29,677	94.1	26	1,213,529
10 防災意識の啓発	9,496	26,037	80	35,613	0	0.0	0	0.0	35,613	100.0		
11 コミュニティ防災の構築	3,021	7,767	0	10,788	0	0.0	0	0.0	10,788	100.0		
12 防災警戒待機	7,601	1,818	0	9,419	0	0.0	0	0.0	9,419	100.0		
13 災害見舞金支給	1,726	0	85	1,811	0	0.0	0	0.0	1,811	100.0		
14 防火協会(3団体)	863	0	2,040	2,903	0	0.0	0	0.0	2,903	100.0	3	967,747
15 消防団(3団体)	863	0	8,007	8,870	0	0.0	0	0.0	8,870	100.0	3	2,956,747
16 水・食料・生活必需品の備蓄	6,474	104,122	255	110,851	0	0.0	60,000	54.1	50,851	45.9	362,700	140
17 井戸・備蓄倉庫等の維持管理	6,043	16,849	0	22,892	215	0.9	0	0.0	22,677	99.1	102	224,426
18 防災行政無線等の維持管理	5,179	64,325	23,861	93,365	0	0.0	50,000	53.6	43,365	46.4	219	426,329
19 固定系防災行政無線デジタル化	2,590	2,849	82,146	87,585	0	0.0	50,000	57.1	37,585	42.9	28	3,128,026
20 帰宅困難者対策の推進	3,885	8,880	0	12,765	0	0.0	0	0.0	12,765	100.0	18	709,167
21 危機管理室管理運営	37,119	1,882	0	39,001	0	0.0	0	0.0	39,001	100.0		
22 災害救助費	863	0	34	897	0	0.0	34	3.8	863	96.2		
生活安全推進課												
23 生活安全啓発	6,535	2,224	5	8,764	0	0.0	0	0.0	8,764	100.0	1,371	6,392
24 地域防犯活動支援	2,305	3,870	0	6,175	0	0.0	1,189	19.3	4,986	80.7	262	23,567
25 客引き行為等の防止	6,596	51,136	0	57,732	0	0.0	0	0.0	57,732	100.0	250	230,927
26 「子どもの安全」巡回パトロール	2,279	50,377	0	52,656	0	0.0	0	0.0	52,656	100.0	365	144,265
27 幼児の安全ヘルメット	2,538	5,290	0	7,828	0	0.0	0	0.0	7,828	100.0	1,841	4,252
28 防犯設備設置助成	3,021	0	19,300	22,321	0	0.0	11,143	49.9	11,178	50.1	47	474,912
29 防犯協会(4団体)	259	0	3,400	3,659	0	0.0	0	0.0	3,659	100.0	4	914,743

事業事業名	事務事業コスト			財源項目						指標		単位あたりコスト(円)		
	人にかかるコスト	物にかかるコスト	その他のコスト	総経費(A)	受益者負担額		その他特定財源		一般財源(区負担額)		指標名	指標数値(C)	総経費(A/C)	区負担(B/C)
					額	割合	額	割合	額	割合				
30 危機管理室管理運営	15,919	102	0	16,021	0	0.0	0	0.0	16,021	100.0				
国際・都市交流推進室														
都市交流課														
1 世界文化遺産継承	10,791	1,698	67	12,556	0	0.0	0	0.0	12,556	100.0	施設員学会・説明会等参加者数	30	418,540	418,540
2 海外都市交流推進	11,826	3,776	0	15,602	0	0.0	22	0.1	15,580	99.9	交流した海外都市等の団体数	39	400,058	399,507
3 国内都市交流推進	11,308	168	0	11,476	0	0.0	0	0.0	11,476	100.0	交流自治体数(延べ)	45	255,028	255,028
4 ふるさと交流ショップ運営	11,481	5,391	0	16,872	0	0.0	1,000	5.9	15,872	94.1	来店者数	25,641	658	619
5 特別区全国連携プロジェクト推進	3,021	0	3,383	6,404	0	0.0	3,383	52.8	3,021	47.2				
6 早慶対校競漕大会運営委員	863	0	0	863	0	0.0	0	0.0	863	100.0				
7 国際・都市交流推進室管理運営	19,855	330	0	20,185	0	0.0	0	0.0	20,185	100.0				
8 ときめき たいどうフェスタ計画事業推進	9,927	0	6,823	16,750	0	0.0	0	0.0	16,750	100.0				
区民部														
区民課														
1 区政運営協力	12,949	8,236	0	21,185	0	0.0	0	0.0	21,185	100.0				
2 臨時運行許可事務	863	40	0	903	40	4.4	0	0.0	863	95.6	申請件数	466	1,938	1,852
3 セレモニーホールの運営	1,726	18,603	0	20,329	6,200	30.5	0	0.0	14,129	69.5	利用可能件数	562	36,173	25,141
4 台東区民交通傷害保険	3,864	426	685	4,975	1,519	30.5	1	0.0	3,455	69.5	加入者数	13,777	361	251
5 NPO等との協働促進	8,632	19,567	47	28,246	0	0.0	0	0.0	28,246	100.0				
6 在住外国人支援	8,632	877	0	9,509	0	0.0	334	3.5	9,175	96.5				
7 多文化共生推進プラン策定	10,359	8,574	0	18,933	0	0.0	0	0.0	18,933	100.0				
8 区民部管理運営	33,666	333	0	33,999	0	0.0	0	0.0	33,999	100.0				
9 区民事務所管理運営	516,768	7,689	17	524,474	3	0.0	0	0.0	524,471	100.0	事務処理件数	148,746	3,526	3,526
10 掲示板維持管理	2,590	1,449	0	4,039	1,449	35.9	0	0.0	2,590	64.1	掲示板設置数	841	4,802	3,079
11 町会活性化支援	4,316	1,965	12,499	18,780	0	0.0	2,500	13.3	16,280	86.7	町会加入会員世帯数	85,155	221	191
12 町会及び町会連合会助成	2,590	0	91,763	94,353	0	0.0	0	0.0	94,353	100.0	助成団体数	211	447,170	447,170
13 コミュニティ推進	7,769	6,082	0	13,851	0	0.0	0	0.0	13,851	100.0	委員会数	17	814,783	814,783
14 コミュニティ交流促進	2,590	0	0	2,590	0	0.0	0	0.0	2,590	100.0				

単位:千円、%

事業事業名	事務事業コスト			財源項目						指標		単位あたりコスト(円)		
	人にかかるコスト	物にかかるコスト	その他のコスト	総経費(A)	受益者負担額		その他特定財源		一般財源(区負担額)		指標名	指標数値(C)	総経費(A/C)	区負担(B/C)
					額	割合	額	割合	額	割合				
15 指定保養施設の運営	4,316	2,315	0	6,631	0	0.0	0	0.0	6,631	100.0	利用延人数	678	9,781	9,781
16 台東区民会館管理運営	27,111	16,672	46,104	89,887	27,861	31.0	0	0.0	62,026	69.0	会議室利用可能単位数	13,824	6,502	4,487
17 区民館管理運営	21,581	224,615	136,881	383,077	21,879	5.7	130,976	34.2	230,222	60.1	団体利用件数	9,148	41,876	25,166
18 上野桜木会館運営	2,590	7,159	0	9,749	36	0.4	0	0.0	9,713	99.6	利用者数	462	21,102	21,023
19 区有施設省電力型照明整備	432	0	7,348	7,780	0	0.0	0	0.0	7,780	100.0	ホール利用可能単位数	648	257,685	257,390
20 浅草公会堂管理運営	4,316	162,663	0	166,979	191	0.1	0	0.0	166,788	99.9				
21 浅草公会堂大規模改修	3,453	5,871	1,015,966	1,025,290	0	0.0	920,905	89.8	104,385	10.2				
22 入谷地区センター(区民館併設)改築	3,453	19,544	400,845	423,842	0	0.0	369,540	87.2	54,302	12.8				
23 基礎年金等事務	79,073	622	0	79,695	0	0.0	622	0.8	79,073	99.2	第一号被保険者数	30,086	2,649	2,628
くらしの相談課														
24 外国人相談	9,610	2,249	562	12,421	0	0.0	0	0.0	12,421	100.0	相談件数	989	12,560	12,560
25 区民相談	11,212	82	213	11,507	0	0.0	0	0.0	11,507	100.0	相談件数	1,306	8,810	8,810
26 法律相談	11,212	29	5,397	16,638	0	0.0	0	0.0	16,638	100.0	相談件数	1,124	14,803	14,803
27 区民部管理運営	10,359	145	0	10,504	0	0.0	0	0.0	10,504	100.0				
28 消費者相談	39,281	331	79	39,691	0	0.0	3,488	8.8	36,203	91.2	相談件数	1,759	22,565	20,582
29 消費者生活支援	12,517	1,922	65	14,504	0	0.0	196	1.4	14,308	98.6	講座受講者数	982	14,770	14,570
30 消費生活展	863	0	0	863	0	0.0	0	0.0	863	100.0				
税務課														
31 区民部管理運営	32,803	1,080	175	34,058	0	0.0	0	0.0	34,058	100.0				
32 納税奨励	3,453	546	0	3,999	0	0.0	0	0.0	3,999	100.0				
33 租税教育推進	6,043	550	0	6,593	0	0.0	0	0.0	6,593	100.0	税の作文対象校数	8	824,023	824,023
34 上野納税貯蓄組合連合会	432	0	592	1,024	0	0.0	0	0.0	1,024	100.0	管内作文応募数	830	1,233	1,233
35 浅草納税貯蓄組合連合会	432	0	673	1,105	0	0.0	0	0.0	1,105	100.0	管内作文応募数	429	2,574	2,574
36 台東区たばこ販売者協議会	432	0	816	1,248	0	0.0	0	0.0	1,248	100.0	区内販売店登録数	315	3,961	3,961
37 諸税課税事務	20,286	5,575	341	26,202	3,934	15.0	13	0.0	22,255	85.0	車両登録台数	16,722	1,567	1,331
38 住民税課税事務	243,340	52,778	5,823	301,941	5,606	1.8	175,918	58.3	120,417	39.9	納税義務者数	122,282	2,469	985
39 収納事務	43,761	22,564	76,743	143,068	0	0.0	143,068	100.0	0	0.0	収納件数	544,156	263	0

事務事業名	事務事業コスト			財源項目				指標		単位あたりコスト(円)			
	人にかかるコスト	物にかかるコスト	その他のコスト	総経費(A)	受益者負担額		その他特定財源		一般財源(区負担額)	指標名	指標数値(C)	総経費(A/C)	区負担(B/C)
					額	割合	額	割合					
収納課													
40 区民部管理運営	37,983	102	0	38,085	0	0.0	0	0.0	38,085	100.0			
41 徴収一元事務 戸籍住民サービス課	140,773	19,991	22	160,786	0	0.0	65,317	40.6	95,469	59.4	96	1,668,250	990,552
42 区民部管理運営	16,402	86	0	16,488	0	0.0	0	0.0	16,488	100.0			
43 戸籍事務	253,016	151,521	25	404,562	59,743	14.8	11,588	2.8	333,231	82.4	届出・証明件数	2,319	1,910
44 人口動態調査事務	13,121	177	0	13,298	0	0.0	177	1.3	13,121	98.7	処理件数	2,296	2,266
45 住民基本台帳事務	144,611	38,356	0	182,967	34,859	19.0	20,972	11.5	127,136	69.5	住民基本台帳人口	897	623
46 印鑑登録・証明事務	28,919	731	0	29,650	16,602	56.0	0	0.0	13,048	44.0	新規登録・証明書交付件数	437	192
47 移動人口調査	4,316	424	0	4,740	0	0.0	424	8.9	4,316	91.1	転入・転出・出生・死亡等の移動件数	107	98
48 個人番号カード事務	68,139	14,751	86,368	169,258	650	0.4	105,389	62.3	63,219	37.3	マイナンバーカード交付枚数	7,404	2,766
49 コンビニ交付 子育て・若者支援課	10,359	3,494	4,787	18,640	8,281	44.4	0	0.0	10,359	55.6	コンビニ交付枚数	624	347
50 区民部管理運営	18,991	362	0	19,353	0	0.0	0	0.0	19,353	100.0			
51 青少年委員	11,321	239	0	11,560	0	0.0	0	0.0	11,560	100.0			
52 青少年問題協議会運営	5,611	556	1,249	7,416	0	0.0	0	0.0	7,416	100.0	推進方針配布部数	3,708	3,708
53 青少年地区活動推進	3,021	101	873	3,995	0	0.0	0	0.0	3,995	100.0	事業開催数	49,318	49,318
54 新成人を祝う会	18,991	3,554	0	22,545	0	0.0	0	0.0	22,545	100.0	オンライン配信視聴回数(平均)	50,663	50,663
55 青少年フェスティバル	2,590	0	0	2,590	0	0.0	0	0.0	2,590	100.0			
56 台東区善行青少年の表彰	2,158	96	0	2,254	0	0.0	0	0.0	2,254	100.0	被表彰者件数	250,410	250,410
57 若者育成支援推進	8,632	2,761	0	11,393	0	0.0	0	0.0	11,393	100.0	講演会参加者数	316,479	316,479
58 児童扶養手当	5,789	469	435,893	442,151	0	0.0	148,356	33.6	293,795	66.4	受給世帯数	407,512	270,779
59 特別児童扶養手当	2,158	25	0	2,183	0	0.0	25	1.1	2,158	98.9	受給者数	15,938	15,753
60 児童育成手当	3,885	543	297,202	301,630	0	0.0	81	0.0	301,549	100.0	延受給児童数	13,805	13,801
61 児童手当	15,158	5,328	2,162,185	2,182,671	0	0.0	1,844,613	84.5	338,058	15.5	延受給児童数	9,970	1,544

単位:千円、%

事業事業名	事務事業コスト			財源項目				指標		単位あたりコスト(円)			
	人にかかるコスト	物にかかるコスト	その他のコスト	総経費(A)	受益者負担額		その他特定財源		一般財源(区負担額)	指標名	指標数値(C)	総経費(A/C)	区負担(B/C)
					額	割合	額	割合					
台東区次世代育成支援地域協議会運営	1,726	29	138	1,893	0	0.0	0	0.0	1,893	100.0	2	946,545	946,545
62 にぎやか家庭応援プラン	1,726	8,875	0	10,601	0	0.0	0	0.0	10,601	100.0	293	36,181	36,181
63 子ども医療費助成	9,496	18,238	548,544	576,278	0	0.0	1,813	0.3	574,465	99.7	250,545	2,300	2,293
64 弱視等治療用眼鏡助成	1,726	7	60	1,793	0	0.0	0	0.0	1,793	100.0	4	448,234	448,234
65 入院助産	1,726	0	733	2,459	0	0.0	533	21.7	1,926	78.3	21	117,134	91,739
66 子育てアシスト	7,482	69	0	7,551	0	0.0	3,482	46.1	4,069	53.9	308	24,516	13,211
67 子育て活動支援	3,453	0	6,476	9,929	0	0.0	4,581	46.1	5,348	53.9	4	2,482,238	1,336,988
68 奨学給付金	432	48	9,320	9,800	0	0.0	390	4.0	9,410	96.0	139	70,499	67,695
69 多胎児家庭支援	3,453	757	145	4,355	0	0.0	578	13.3	3,777	86.7	31	140,461	121,816
70 子育て世帯への臨時特別給付金	11,521	10,049	149,450	171,020	0	0.0	160,612	93.9	10,408	6.1	14,945	11,443	696
71 ひとり親世帯臨時特別給付金	8,629	12,866	162,460	183,955	0	0.0	176,053	95.7	7,902	4.3	2,846	64,636	2,776
72 母子及び父子福祉資金貸付事業	10,791	259	0	11,050	0	0.0	7,094	64.2	3,956	35.8	126	87,691	31,393
73 ひとり親家庭ホームヘルプサービス	1,726	2	0	1,728	0	0.0	0	0.0	1,728	100.0			
74 ひとり親家庭等医療費助成	6,906	1,272	45,298	53,476	0	0.0	147	0.3	53,329	99.7	16,621	3,217	3,208
75 交通遺児家庭等レクリエーション	863	1	0	864	0	0.0	1	0.1	863	99.9			
76 母子福祉協議会助成	1,726	0	209	1,935	0	0.0	0	0.0	1,935	100.0	93	20,812	20,812
77 自立支援教育訓練給付	1,726	0	435	2,161	0	0.0	326	15.1	1,835	84.9	6	360,280	305,947
78 高等職業訓練促進	4,748	0	26,692	31,440	0	0.0	15,294	48.6	16,146	51.4	15	2,095,988	1,076,388
79 自立支援プログラム策定	8,756	17	0	8,773	0	0.0	2,430	27.7	6,343	72.3	67	130,952	94,683
80 高等学校卒業程度認定取得	863	0	108	971	0	0.0	48	4.9	923	95.1	1	971,240	923,240
81 母子生活支援施設管理運営	6,043	49,260	115	55,418	67	0.1	24,441	44.1	30,910	55.8	101	548,690	306,036
子ども家庭支援センター													
82 区民部管理運営	16,523	268	0	16,791	0	0.0	0	0.0	16,791	100.0			
83 在宅要介護者等受入体制整備	1,726	0	0	1,726	0	0.0	0	0.0	1,726	100.0			
84 ファミリー・サポート・センター運営	1,726	15,531	0	17,257	0	0.0	10,354	60.0	6,903	40.0	2,638	6,542	2,617

単位:千円, %

事務事業名	事務事業コスト				財源項目						指標		単位あたりコスト(円)	
	人にかかるコスト	物にかかるコスト	その他のコスト	総経費(A)	受益者負担額		その他特定財源		一般財源(区負担額)		指標名	指標数値(C)	総経費(A/C)	区負担(B/C)
					額	割合	額	割合	額	割合				
86 日本堤子ども家庭支援センター	53,936	8,987	12,755	75,678	0	0.0	17,331	22.9	58,347	77.1	利用者数	4,840	15,636	12,055
87 台東子ども家庭支援センター	34,436	6,628	63	41,127	0	0.0	7,993	19.4	33,134	80.6	利用者数	4,059	10,132	8,163
88 寿子ども家庭支援センター	5,294	32,547	0	37,841	0	0.0	5,893	15.6	31,948	84.4	利用者数	6,551	5,776	4,877
89 日本堤子ども家庭支援センター ター台分室	3,885	21,235	12,832	37,952	0	0.0	14,638	38.6	23,314	61.4	利用者数	766	49,545	30,435
90 伝えよう親と子のふれあい広場	850	0	0	850	0	0.0	0	0.0	850	100.0				
91 子育て短期支援	10,100	29,213	0	39,313	135	0.3	529	1.4	38,649	98.3	利用泊数・回数	91	432,006	424,715
92 いっとぎ保育	2,158	45,234	0	47,392	8,568	18.1	4,996	10.5	33,828	71.4	利用時間数	15,312	3,095	2,209
93 養育支援ヘルパー	7,286	2,150	0	9,436	0	0.0	1,432	15.2	8,004	84.8	利用回数 新規養護相談 (虐待等)件数	832	11,342	9,621
94 要保護児童支援ネットワーク	120,725	1,648	1,468	123,841	0	0.0	25,657	20.7	98,184	79.3		1,250	99,073	78,548
文化産業観光部														
文化振興課														
1 文化産業観光部管理運営	24,430	533	40	25,003	0	0.0	0	0.0	25,003	100.0				
2 台東区芸術文化財団運営	7,165	3,260	204,317	214,742	0	0.0	0	0.0	214,742	100.0	自主事業実施数	25	8,589,676	8,589,676
3 したまち台東芸術文化連絡会	4,316	1,552	0	5,868	0	0.0	0	0.0	5,868	100.0	DVD貸出件数	141	41,616	41,616
4 台東区長賞	6,302	8,062	3,600	17,964	0	0.0	17	0.1	17,947	99.9	区長賞等授与 数・作品保管数	182	98,701	98,606
5 芸術・芸能支援育成	5,611	285	104	6,000	0	0.0	0	0.0	6,000	100.0				
6 たなか舞台芸術スタジオ	3,108	11,988	1,937	17,033	2,618	15.4	0	0.0	14,415	84.6	登録団体数	196	86,902	73,547
7 東京藝術大学との連携	3,021	1,481	0	4,502	0	0.0	0	0.0	4,502	100.0	GTS作品数	9	500,301	500,301
8 たいとう文化発信プログラム 上野の山文化ゾーンフェスティ バル	4,489	7,419	0	11,908	0	0.0	3,430	28.8	8,478	71.2	WEBサイトペー ジビュー数	165,579	72	51
9 第九公演	4,316	925	0	5,241	0	0.0	115	2.2	5,126	97.8				
10 上野「文化の杜」新構想推進	2,762	0	0	2,762	0	0.0	0	0.0	2,762	100.0				
11 江戸まちたいとう芸術祭	3,453	0	4,600	8,053	0	0.0	0	0.0	8,053	100.0				
12 講演会シリーズ「江戸から学 ぶ」	17,092	0	15,365	32,457	0	0.0	0	0.0	32,457	100.0				
13 江戸をたずねる	3,626	2,726	0	6,352	0	0.0	0	0.0	6,352	100.0				
14 障害者アーツ	691	109	0	800	0	0.0	0	0.0	800	100.0	連絡協議会開催 数	2	3,526,444	3,526,444
15	5,525	1,528	0	7,053	0	0.0	0	0.0	7,053	100.0				

事業事業名	事務事業コスト			財源項目						指標		単位あたりコスト(円)		
	人にかかるコスト	物にかかるコスト	その他のコスト	総経費(A)	受益者負担額		その他特定財源		一般財源(区負担額)		指標名	指標数値(C)	総経費(A/C)	区負担(B/C)
					額	割合	額	割合	額	割合				
16 「生誕」像の設置	2,935	423	12,134	15,492	0	0.0	0	0.0	15,492	100.0				
17 下町風俗資料館管理運営	2,158	16,177	4,408	22,743	2,852	12.5	0	0.0	19,891	87.5	入館者数	11,423	1,991	1,741
18 下町風俗資料館のリニューアル	2,417	0	0	2,417	0	0.0	0	0.0	2,417	100.0				
19 一葉記念館管理運営	2,590	18,454	0	21,044	1,130	5.4	0	0.0	19,914	94.6	入館者数	2,772	7,592	7,184
20 朝倉彫塑館管理運営	4,316	48,740	13,870	66,926	3,090	4.6	0	0.0	63,836	95.4	入館者数	7,617	8,786	8,381
21 旧東京音楽学校奏楽堂管理運営	2,590	36,615	0	39,205	5,127	13.1	0	0.0	34,078	86.9	入館者数	6,126	6,400	5,563
22 書道博物館管理運営	3,021	36,804	0	39,825	5,127	12.9	2,161	5.4	32,537	81.7	入館者数	2,168	18,370	15,008
観光課														
23 文化産業観光部管理運営	15,020	329	50	15,399	0	0.0	0	0.0	15,399	100.0				
24 観光振興計画の推進	15,538	0	0	15,538	0	0.0	0	0.0	15,538	100.0				
25 観光統計・マーケティング調査の実施	2,849	689	0	3,538	0	0.0	0	0.0	3,538	100.0				
26 浅草文化観光センター運営	37,402	119,877	51,620	208,899	4,626	2.2	0	0.0	204,273	97.8	来所者数	218,695	955	934
27 観光プロモーションの推進	10,359	6,792	1,276	18,427	0	0.0	0	0.0	18,427	100.0	プロモーション参加回数	5	3,685,466	3,685,466
28 観光宣伝印刷物作成	4,316	6,786	80	11,182	852	7.6	17	0.2	10,313	92.2	印刷物作成部数	162,870	69	63
29 台東区観光ウェブサイトをSNSによる多言語観光情報発信	6,906	3,667	0	10,573	114	1.1	0	0.0	10,459	98.9	WEBサイトページ数	399,754	26	26
30	7,769	6,244	0	14,013	0	0.0	0	0.0	14,013	100.0	記事発信回数	745	18,809	18,809
31 フィルム・コミッション	6,906	24,734	16	31,656	0	0.0	750	2.4	30,906	97.6	フィルム・コミッション支援作品数	213	148,617	145,096
32 インフォメーションボード整備	4,748	5,548	0	10,296	0	0.0	2,543	24.7	7,753	75.3	設置済数	302	34,092	25,672
33 おもてなしの人づくり	3,453	2,556	0	6,009	0	0.0	750	12.5	5,259	87.5	講習会・研修会参加者数	155	38,770	33,931
34 ムスリム旅行者等の受入促進	1,726	278	64	2,068	0	0.0	73	3.5	1,995	96.5	助成件数	1	2,069,080	1,996,080
35 観光ボランティア	3,264	6,872	0	10,136	0	0.0	0	0.0	10,136	100.0	利用者数	4,912	2,063	2,063
36 たいとう観光大使	1,726	0	0	1,726	0	0.0	0	0.0	1,726	100.0	たいとう観光大使人数	21	82,213	82,213
37 観光行事の顕彰	432	0	0	432	0	0.0	0	0.0	432	100.0	後援名義等設定数	22	19,619	19,619
38 うえの夏まつり「納涼演歌まつり」	3,453	0	0	3,453	0	0.0	0	0.0	3,453	100.0				

事務事業名	事務事業コスト			財源項目						指標		単位あたりコスト(円)		
	人にかかるコスト	物にかかるコスト	その他のコスト	総経費(A)	受益者負担額		その他特定財源		一般財源(区負担額)		指標名	指標数値(C)	総経費(A/C)	区負担(B/C)
					額	割合	額	割合	額	割合				
39 流鏑馬	3,885	0	0	3,885	0	0.0	0	0.0	3,885	100.0				
40 スターの手型顕彰	863	3,438	0	4,301	35	0.8	0	0.0	4,266	99.2	手型設置数	337	12,763	12,659
41 隅田川花火大会	6,043	0	1,081	7,124	0	0.0	0	0.0	7,124	100.0	浮世絵行燈設置数	203	13,789	13,789
42 上野浮世絵行燈	0	2,761	38	2,799	0	0.0	0	0.0	2,799	100.0				
43 墨田区との連携推進	4,316	66	149	4,531	0	0.0	0	0.0	4,531	100.0				
44 観光関連産業団体助成	3,885	0	1,020	4,905	0	0.0	0	0.0	4,905	100.0	助成団体数	2	2,452,291	2,452,291
45 観光団体等観光振興事業助成	5,179	0	11,799	16,978	0	0.0	0	0.0	16,978	100.0	助成金交付決定件数	6	2,829,740	2,829,740
産業振興担当														
産業振興課														
1 家内副業相談	4,748	14	0	4,762	0	0.0	0	0.0	4,762	100.0	あっ旋人数	31	153,621	153,621
2 雇用・就業支援	11,627	686	62	12,375	0	0.0	521	4.2	11,854	95.8	雇用・就業相談件数	160	77,348	74,093
3 花川戸一丁目施設維持管理	3,021	20,547	78,775	102,343	28,257	27.6	50,000	48.9	24,086	23.5				
4 産業振興担当管理運営	21,216	1,339	0	22,555	0	0.0	0	0.0	22,555	100.0				
5 産業振興計画推進会議	1,985	0	0	1,985	0	0.0	0	0.0	1,985	100.0				
6 産業情報の発信	1,295	2,118	0	3,413	320	9.4	0	0.0	3,093	90.6	発行部数	205,000	17	15
7 台東区産業フェア	5,611	5	16,095	21,711	0	0.0	6,609	30.4	15,102	69.6	出展者数	61	355,908	247,564
8 海外プロモーション推進	4,316	0	0	4,316	0	0.0	0	0.0	4,316	100.0				
9 台東区産業振興事業団運営	2,158	0	27,646	29,804	0	0.0	0	0.0	29,804	100.0	勤労者サービスセンター会員数	3,458	8,619	8,619
10 経営相談	1,295	0	29,199	30,494	0	0.0	5,437	17.8	25,057	82.2	延相談件数	1,817	16,782	13,790
11 企業・人材育成支援	1,295	0	37,666	38,961	0	0.0	9,850	25.3	29,111	74.7	延助成件数	185	210,602	157,358
12 活性化計画策定支援	3,885	0	8,080	11,965	0	0.0	3,940	32.9	8,025	67.1	助成件数	4	2,991,145	2,006,145
13 街並み環境整備	3,885	328	116,564	120,777	0	0.0	55,190	45.7	65,587	54.3	助成件数	7	17,253,800	9,369,514
14 イベント・サービス向上支援	10,791	0	95,367	106,158	0	0.0	44,585	42.0	61,573	58.0	助成件数	48	2,211,615	1,282,760
15 魅力ある商店街育成支援	2,158	0	2,452	4,610	0	0.0	1,226	26.6	3,384	73.4	助成件数	2	2,305,050	1,692,050
16 商店街外国人観光客おもてなし支援	3,885	0	18,032	21,917	0	0.0	8,380	38.2	13,537	61.8	助成件数	6	3,652,764	2,256,097
17 安全・安心対志型商店街活性化支援	1,295	0	1,050	2,345	0	0.0	0	0.0	2,345	100.0	助成件数	1	2,344,860	2,344,860
18 商店街活性化アドバイザー	2,158	1,300	0	3,458	0	0.0	650	18.8	2,808	81.2	支援商店街数	36	96,058	78,003
19 商店街個店魅力向上支援	1,726	5,139	0	6,865	0	0.0	0	0.0	6,865	100.0	支援件数	3	2,288,597	2,288,597

事業事業名	事務事業コスト			財源項目				指標		単位あたりコスト(円)			
	人にかかるコスト	物にかかるコスト	その他のコスト	総経費(A)	受益者負担額		その他特定財源		一般財源(区負担額)	指標名	指標数値(C)	総経費(A/C)	区負担(B/C)
					額	割合	額	割合					
20 商店街空き店舗活用支援	2,158	1	5,185	7,344	0	0.0	0	0.0	7,344	100.0	16	458,975	458,975
21 街路灯等電灯料補助	2,158	0	11,907	14,065	0	0.0	0	0.0	14,065	100.0	68	206,845	206,845
22 商店街連合会支援	1,295	0	2,605	3,900	0	0.0	2	0.1	3,898	99.9	9	433,318	433,094
23 法人商店街連合会支援	2,158	63	425	2,646	0	0.0	0	0.0	2,646	100.0	21	126,005	126,005
24 ファッションゾーンの活性化	6,043	17	18,524	24,584	0	0.0	7,831	31.9	16,753	68.1	3,171	7,753	5,283
25 ものづくりのまちPR事業助成	1,726	0	0	1,726	0	0.0	0	0.0	1,726	100.0			
26 自社ブランド販売支援	3,885	2,973	0	6,858	200	2.9	0	0.0	6,658	97.1	53	129,381	125,608
27 中小企業団体の人づくり支援	1,726	0	61	1,787	0	0.0	0	0.0	1,787	100.0	2	893,934	893,934
28 伝統工芸産業の振興	5,179	23,965	0	29,144	0	0.0	0	0.0	29,144	100.0	10,739	2,714	2,714
29 伝統工芸産業の情報発信	6,043	3,735	0	9,778	0	0.0	0	0.0	9,778	100.0	173,629	56	56
30 見本市助成	1,726	0	3,171	4,897	0	0.0	0	0.0	4,897	100.0	4	1,224,245	1,224,245
31 中小企業団体の地域活性化推進	1,726	0	2,080	3,806	0	0.0	0	0.0	3,806	100.0	35,000	109	109
32 デザイナー・クリエイター等定着支援	3,885	1	6,476	10,362	0	0.0	0	0.0	10,362	100.0	17	609,475	609,475
33 台東デザイン・ズビル・レジ運営	4,316	23,870	82	28,268	17,595	62.2	6,357	22.5	4,316	15.3	19	1,487,790	227,168
34 産業研修センター管理運営	2,158	17,772	19,454	39,384	0	0.0	0	0.0	39,384	100.0	9	4,376,079	4,376,079
35 中小企業融資 預託金	0	0	3,000,000	3,000,000	0	0.0	3,000,000	100.0	0	0.0			
36 中小企業融資 利子及び信用保証料補助	0	0	738,133	738,133	0	0.0	414,163	56.1	323,970	43.9	13,636	54,131	23,758
37 中小企業融資事務	64,232	32,821	1,325	98,378	0	0.0	10,267	10.4	88,111	89.6	4,098	24,006	21,501
38 芸術文化・産業連携モデル	2,590	0	0	2,590	0	0.0	0	0.0	2,590	100.0			
39 地域産業の広域連携	4,316	0	1,561	5,877	0	0.0	0	0.0	5,877	100.0	47	125,047	125,047
40 江戸創業事業所顕彰	3,453	148	14	3,615	0	0.0	77	2.1	3,538	97.9	47	76,907	75,269
41 入谷一丁目商業施設維持管理	432	1,179	7,183	8,794	8,362	95.1	0	0.0	432	4.9			
42 商店街連合会	1,295	0	6,523	7,818	0	0.0	0	0.0	7,818	100.0	50	156,357	156,357
43 東都製靴工業協同組合	432	0	850	1,282	0	0.0	0	0.0	1,282	100.0	89	14,400	14,400

事務事業名	事務事業コスト			財源項目				指標		単位あたりコスト(円)			
	人にかかるコスト	物にかかるコスト	その他のコスト	総経費(A)	受益者負担額		その他特定財源		一般財源(区負担額)	指標名	指標数値(C)	総経費(A/C)	区負担(B/C)
					額	割合	額	割合					
44 東京都靴卸協同組合	432	0	0	432	0	0.0	0	0.0	432	100.0	43	10,038	10,038
45 (仮称)江戸たいとうショップ	1,295	0	0	1,295	0	0.0	0	0.0	1,295	100.0			
46 新しい日常取組店舗応援 商店街新型コロナウイルス感 染症緊急対策支援	6,043	1,521	2,689	10,253	0	0.0	3,088	30.1	7,165	69.9	14	732,351	511,780
47 商店街連合会春季売出し事業 支援	11,222	0	8,112	19,334	0	0.0	6,176	31.9	13,158	68.1	48	402,802	274,144
48	1,726	0	0	1,726	0	0.0	0	0.0	1,726	100.0			
福祉部													
福祉課													
1 応急福祉資金貸付	3,453	12	120	3,585	0	0.0	111	3.1	3,474	96.9	52	68,942	66,807
2 保健福祉修学資金等貸付	3,885	14	2,960	6,859	0	0.0	1,953	28.5	4,906	71.5	2	3,429,267	2,452,703
3 民生委員・児童委員	13,812	646	24,850	39,308	0	0.0	22,626	57.6	16,682	42.4	17,920	2,193	931
4 行旅死亡人等取扱事務	5,611	5,703	0	11,314	3,631	32.1	3,444	30.4	4,239	37.5	30	377,127	141,274
5 原爆被爆者見舞金支給	432	5	310	747	0	0.0	0	0.0	747	100.0	31	24,087	24,087
6 社会福祉事業団運営(本部)	3,453	0	167,068	170,521	3,099	1.8	0	0.0	167,422	98.2	20	8,526,026	8,371,055
7 社会福祉協議会運営 福祉ボランティア育成・活動支 援	3,453	3,601	103,155	110,209	17	0.0	9,881	9.0	100,311	91.0	29	3,800,302	3,459,005
8 進学支援貸付事務	863	3,332	39,036	45,502	0	0.0	24,263	53.3	21,239	46.7	279	163,089	76,126
9 福祉大会	863	182	0	1,045	0	0.0	0	0.0	1,045	100.0	89	47,138	9,699
10 福祉のまちづくり推進	1,726	0	0	1,726	0	0.0	0	0.0	1,726	100.0			
11 福祉のまちづくり整備助成	0	3	0	3	0	0.0	1	33.3	2	66.7			
12 成年後見制度利用支援	3,453	11	648	4,112	0	0.0	246	6.0	3,866	94.0	4	1,028,048	966,548
13 中国残留邦人等生活支援	6,108	16	7,043	13,167	0	0.0	5,784	43.9	7,383	56.1	219	60,120	33,710
14 特別永住者等特別給付金 社会福祉法人の認可及び福祉 サービス指導検査等事務	432	2	280	714	0	0.0	0	0.0	714	100.0	3	237,863	237,863
15 台東区保護司会	61,290	334	0	61,624	0	0.0	0	0.0	61,624	100.0	77	33,461	33,461
16 台東区民生委員・児童委員協 議会	1,726	0	850	2,576	0	0.0	0	0.0	2,576	100.0	200	10,658	2,158
17 台東区戦没者遺族会	432	0	1,700	2,132	0	0.0	1,700	79.7	432	20.3	110	7,015	7,015
18 福祉部管理運営	432	0	340	772	0	0.0	0	0.0	772	100.0			
19 福祉部管理運営	36,688	392	34	37,114	0	0.0	63	0.2	37,051	99.8			

単位:千円、%

事務事業名	事務事業コスト			財源項目				指標		単位あたりコスト(円)			
	人にかかるコスト	物にかかるコスト	その他のコスト	総経費(A)	受益者負担額		その他特定財源		一般財源(区負担額)	指標名	指標数値(C)	総経費(A/C)	区負担(B/C)
					額	割合	額	割合					
21 公衆浴場設備改善等助成	2,590	2	23,650	26,242	0	0.0	0	0.0	26,242	100.0	24	1,093,409	1,093,409
22 公衆浴場組合事業助成	432	0	510	942	0	0.0	0	0.0	942	100.0	24	39,234	39,234
23 高齢者成年後見制度 利用支援	2,158	27	4,012	6,197	0	0.0	4,039	65.2	2,158	34.8	25	247,885	86,324
高齢福祉課													
24 社会福祉事業団職員寮管理 運営	863	1,941	132	2,936	2,073	70.6	0	0.0	863	29.4	13	225,833	66,403
25 寝たきり高齢者介護慰労	1,726	540	0	2,266	0	0.0	0	0.0	2,266	100.0	165	13,735	13,735
高齢者保健福祉計画及び介護 保険事業計画推進	3,453	41	588	4,082	0	0.0	0	0.0	4,082	100.0	6	680,281	680,281
26 福祉部管理運営	17,696	490	0	18,186	0	0.0	0	0.0	18,186	100.0			
高齢者保健福祉計画及び介護 保険事業計画の策定	12,949	4,334	0	17,283	0	0.0	0	0.0	17,283	100.0			
28 特別養護老人ホーム等新規入 所者PCR検査	2,158	1,045	0	3,203	0	0.0	1,045	32.6	2,158	67.4	19	168,584	113,584
在宅要介護者等受入体制整 備	2,590	1,210	0	3,800	0	0.0	1,210	31.8	2,590	68.2	3	1,266,573	863,240
30 高齢者・障害者施設利用者及 び従事者等PCR検査	2,158	6,631	0	8,789	0	0.0	6,631	75.4	2,158	24.6	526	16,710	4,104
32 高齢者自立支援用具給付	5,179	285	9,969	15,433	0	0.0	5,100	33.0	10,333	67.0	3,160	4,884	3,270
33 高齢者ふれあい入浴	7,769	63,326	0	71,095	0	0.0	0	0.0	71,095	100.0	10,206	6,966	6,966
34 マッサージサービス	1,726	1,753	0	3,479	0	0.0	0	0.0	3,479	100.0	2,045	1,702	1,702
35 老人福祉電話貸与	1,726	4,297	0	6,023	0	0.0	56	0.9	5,967	99.1	145	41,539	41,153
36 老人専用電話助成	863	3	3,831	4,697	0	0.0	0	0.0	4,697	100.0	159	29,542	29,542
37 住宅改修給付	9,496	24	14,244	23,764	0	0.0	7,122	30.0	16,642	70.0	63	377,205	264,157
38 家具転倒防止器具取付	1,726	522	0	2,248	0	0.0	261	11.6	1,987	88.4	15	149,919	132,519
39 友愛訪問	6,043	307	2,558	8,908	0	0.0	1,314	14.8	7,594	85.2	78	114,199	97,353
40 緊急通報システム	2,590	9,230	0	11,820	0	0.0	4,796	40.6	7,024	59.4	207	57,102	33,933
41 高齢者火災安全システム	863	167	0	1,030	1	0.1	8	0.8	1,021	99.1	14	73,572	72,900
42 寝具乾燥消毒	2,590	9	1,862	4,461	0	0.0	0	0.0	4,461	100.0	450	9,912	9,912
43 紙おむつ支給	16,239	755	144,204	161,198	0	0.0	1,798	1.1	159,400	98.9	4,063	39,675	39,232
44 高齢者移送サービス	1,726	3,656	0	5,382	0	0.0	0	0.0	5,382	100.0	2,620	2,054	2,054
45 シルバー人材センター振興	8,201	2,648	78,439	89,288	0	0.0	16,797	18.8	72,491	81.2	941	94,886	77,036
46 老人福祉センター	1,295	51,643	5	52,943	12	0.0	6,200	11.7	46,731	88.3	4,191	12,633	11,150

事業事業名	事務事業コスト			財源項目						指標		単位あたりコスト(円)		
	人にかかるコスト	物にかかるコスト	その他のコスト	総経費(A)	受益者負担額		その他特定財源		一般財源(区負担額)		指標名	指標数値(C)	総経費(A/C)	区負担(B/C)
					額	割合	額	割合	額	割合				
47 老人福祉館	1,295	55,972	8	57,275	1	0.0	143	0.3	57,131	99.7	延利用者数	17,114	3,347	3,338
48 特別養護老人ホーム「浅草」	432	225,634	0	226,066	0	0.0	241	0.1	225,825	99.9	入所定員(シヨート含む)	84	2,691,258	2,688,388
49 特別養護老人ホーム「谷中」	1,295	94,720	0	96,015	0	0.0	0	0.0	96,015	100.0	入所定員(シヨート含む)	56	1,714,546	1,714,546
50 特別養護老人ホーム「三ノ輪」	1,295	78,987	0	80,282	0	0.0	0	0.0	80,282	100.0	入所定員(シヨート含む)	67	1,198,231	1,198,231
51 特別養護老人ホーム「蔵前」	2,158	66,155	0	68,313	0	0.0	0	0.0	68,313	100.0	入所定員(シヨート含む)	50	1,366,253	1,366,253
52 特別養護老人ホーム「台東」	1,295	72,184	824	74,303	0	0.0	0	0.0	74,303	100.0	入所定員(シヨート含む)	60	1,238,379	1,238,379
53 特別養護老人ホーム「千束」	1,295	66,445	0	67,740	0	0.0	0	0.0	67,740	100.0	入所定員(シヨート含む)	31	2,185,172	2,185,172
54 ケアハウス松が谷	2,158	107,051	0	109,209	46,745	42.8	0	0.0	62,464	57.2	入所定員	38	2,873,930	1,643,807
55 三ノ輪福祉センターの管理	1,726	2,191	0	3,917	0	0.0	0	0.0	3,917	100.0				
56 あさくさ高齢者在宅サービスセンター	863	35,709	0	36,572	0	0.0	22	0.1	36,550	99.9	利用者総数	8,062	4,536	4,534
57 やなか高齢者在宅サービスセンター	863	20,553	0	21,416	0	0.0	0	0.0	21,416	100.0	利用者総数	7,609	2,815	2,815
58 うえの高齢者在宅サービスセンター	863	24,516	0	25,379	0	0.0	0	0.0	25,379	100.0	利用者総数	5,748	4,415	4,415
59 みのわ高齢者在宅サービスセンター	863	23,141	0	24,004	0	0.0	0	0.0	24,004	100.0	利用者総数	14,663	1,637	1,637
60 くらまえ高齢者在宅サービスセンター	2,158	17,001	0	19,159	0	0.0	0	0.0	19,159	100.0	利用者総数	6,599	2,903	2,903
61 まつかや高齢者在宅サービスセンター	2,158	27,453	0	29,611	0	0.0	0	0.0	29,611	100.0	利用者総数	7,915	3,741	3,741
62 たいとう高齢者在宅サービスセンター	1,295	7,468	206	8,969	0	0.0	0	0.0	8,969	100.0	利用者総数	7,410	1,210	1,210
63 せんぞくデイホーム	1,295	7,500	0	8,795	0	0.0	0	0.0	8,795	100.0	利用者総数	2,943	2,988	2,988
64 老人福祉施設維持修繕	7,338	76,204	49,595	133,137	0	0.0	0	0.0	133,137	100.0	対象施設数	18	7,396,449	7,396,449
65 区立高齢者福祉施設サービス第三者評価	1,726	836	0	2,562	0	0.0	418	16.3	2,144	83.7	受審施設数	2	1,281,240	1,072,240
66 高齢者福祉施設指定管理者選定事務	5,611	5	84	5,700	0	0.0	0	0.0	5,700	100.0	選定対象件数	5	1,139,969	1,139,969
67 養護老人ホーム建設費補助	432	0	5,464	5,896	0	0.0	0	0.0	5,896	100.0	対象法人数	1	5,895,620	5,895,620
68 老人保健施設建設費補助	432	0	12,000	12,432	0	0.0	0	0.0	12,432	100.0	対象法人数	1	12,431,620	12,431,620

事業事業名	事務事業コスト			財源項目				指標		単位あたりコスト(円)				
	人にかかるコスト	物にかかるコスト	その他のコスト	総経費(A)	受益者負担額		その他特定財源		一般財源(区負担額)	指標名	指標数値(C)	総経費(A/C)	区負担(B/C)	
					額	割合	額	割合						額
69 地域密着型サービス施設整備 助成	4,316	57	100	4,473	0	0.0	0	0.0	4,473	100.0				
70 区有施設省電力型照明整備 特別養護老人ホーム「浅草」大規模改修	432	6,698	0	7,130	0	0.0	0	0.0	7,130	100.0				
71 (仮称)竜泉二丁目福祉施設 整備	16,402	29,368	0	45,770	0	0.0	29,000	63.4	16,770	36.6				
72 【老健】老人保健施設千束管 理運営	18,991	70	126	19,187	0	0.0	0	0.0	19,187	100.0				
73 介護予防・地域支援課	2,590	8,754	0	11,344	380	3.4	8,375	73.8	2,589	22.8	利用者総数(入所・通所)	56,458	201	46
74 福祉部管理運営	19,423	380	0	19,803	0	0.0	0	0.0	19,803	100.0				
75 高齢者総合相談	36,774	204	0	36,978	0	0.0	740	2.0	36,238	98.0	相談件数	12,607	2,933	2,874
76 高齢者地域見守りネットワーク	9,496	4,717	0	14,213	0	0.0	1,148	8.1	13,065	91.9	見守りサポーター新規養成人数	8	1,776,568	1,633,068
77 高齢者虐待等防止	18,128	618	104	18,850	0	0.0	361	1.9	18,489	98.1	セミナー・研修会参加者数	159	118,551	116,281
78 老人保護	16,402	1,393	449,052	466,847	46,212	9.9	0	0.0	420,635	90.1	養護老人ホーム入所者数(年度末)	192	2,431,496	2,190,811
79 認知症高齢者支援の推進 機能強化型地域包括支援セン ターの運営	14,079	568	270	14,917	0	0.0	3,407	22.8	11,510	77.2	サポーター養成人数	313	47,657	36,772
80 【介護】介護予防・日常生活支 援総合事業推進	12,949	41	239	13,229	0	0.0	140	1.1	13,089	98.9	高齢者法律相談件数	18	734,971	727,193
81 【介護】介護予防・生活支援	3,280	116	0	3,396	0	0.0	0	0.0	3,396	100.0	事業対象者数	72	47,174	47,174
82 サービス給付費	1,726	0	394,108	395,834	0	0.0	344,845	87.1	50,989	12.9	給付件数	17,071	23,188	2,987
83 【介護】生活機能向上重点プロ グラム	2,590	613	0	3,203	0	0.0	537	16.8	2,666	83.2	参加者数	6	533,815	444,394
84 【介護】介護予防ケアマネジメ ント事業費	1,726	0	43,696	45,422	0	0.0	38,234	84.2	7,188	15.8	ケアマネジメント実施件数	8,748	5,192	822
85 【介護】介護予防防発	6,474	1,666	0	8,140	0	0.0	1,457	17.9	6,683	82.1	情報紙発行部数	92,000	88	73
86 【介護】高齢者はつらつトレ ニング	3,453	1,969	0	5,422	0	0.0	1,723	31.8	3,699	68.2				
87 【介護】高齢者の健康づくり 【介護】地域による介護予防活 動への支援	8,632	1,897	312	10,841	0	0.0	1,933	17.8	8,908	82.2	延参加者数	885	12,250	10,066
88	9,496	291	122	9,909	0	0.0	362	3.7	9,547	96.3	指導人数	2,272	4,362	4,202

事務事業名	事務事業コスト			財源項目				指標		単位あたりコスト(円)			
	人にかかるコスト	物にかかるコスト	その他のコスト	総経費(A)	受益者負担額		その他特定財源		一般財源(区負担額)	指標名	指標数値(C)	総経費(A/C)	区負担(B/C)
					額	割合	額	割合					
89 【介護】地域包括支援センターの運営	7,769	212,461	0	220,230	0	0.0	171,562	77.9	48,668	22.1	2,040	107,956	23,857
90 【介護】地域ケア会議	9,927	39	260	10,226	0	0.0	241	2.4	9,985	97.6			
91 【介護】認知症総合支援	4,316	25,675	0	29,991	0	0.0	20,733	69.1	9,258	30.9	73	410,842	126,831
92 【介護】生活支援体制整備	3,021	3,244	0	6,265	0	0.0	2,619	41.8	3,646	58.2	1,480	4,233	2,463
93 【介護】認知症高齢者位置確認システム	5,179	384	0	5,563	0	0.0	310	5.6	5,253	94.4	18	309,064	291,850
94 【介護】審査支払手数料	432	1,031	0	1,463	0	0.0	902	61.7	561	38.3	16,867	87	33
介護保険課													
95 介護サービス利用者負担額軽減	3,453	69	5,211	8,733	0	0.0	2,804	32.1	5,929	67.9	800	10,916	7,411
96 介護サービス提供事業者自己評価	1,295	362	0	1,657	0	0.0	180	10.9	1,477	89.1	229	7,234	6,448
97 介護サービス第三者評価受審費用助成	2,158	20	782	2,960	0	0.0	792	26.8	2,168	73.2	3	986,534	722,534
98 介護サービス人材確保	10,359	3,179	2,152	15,690	116	0.7	3,168	20.2	12,406	79.1	27	581,099	459,469
99 介護・障害福祉サービス等事業者支援	1,726	353	59,500	61,579	0	0.0	59,852	97.2	1,727	2.8	119	517,471	14,513
100 【介護】庶務事務	49,205	24,080	0	73,285	0	0.0	4,146	5.7	69,139	94.3			
101 【介護】資格・賦課事務	29,782	12,112	0	41,894	0	0.0	0	0.0	41,894	100.0	46,691	897	897
102 【介護】給付事務	4,748	4,545	0	9,293	0	0.0	0	0.0	9,293	100.0	36,251	256	256
103 【介護】収納事務	22,099	8,680	0	30,779	0	0.0	0	0.0	30,779	100.0	89,489	344	344
104 【介護】相談事務	21,581	559	0	22,140	0	0.0	0	0.0	22,140	100.0	8,816	2,511	2,511
105 【介護】事業者事務	32,372	376	609	33,357	0	0.0	179	0.5	33,178	99.5	5	6,671,231	6,635,431
106 【介護】連合会負担金	1,295	0	102	1,397	0	0.0	0	0.0	1,397	100.0			
107 【介護】賦課徴収費	13,984	182	0	14,166	0	0.0	0	0.0	14,166	100.0			
108 【介護】介護認定審査会費	37,817	30,133	40	67,990	0	0.0	301	0.4	67,689	99.6	5,610	12,119	12,066
109 【介護】認定調査等費	70,250	19,434	0	89,684	0	0.0	5,220	5.8	84,464	94.2	5,260	17,050	16,058
110 【介護】趣旨普及費	2,590	1,339	0	3,929	0	0.0	0	0.0	3,929	100.0	122,300	32	32
111 【介護】保険給付費	40,572	16,900	15,115,723	15,173,195	0	0.0	13,179,725	86.9	1,993,470	13.1	573,171	26,472	3,478

単位:千円、%

事務事業名	事務事業コスト			財源項目				指標		単位あたりコスト(円)			
	人にかかるコスト	物にかかるコスト	その他のコスト	総経費(A)	受益者負担額		その他特定財源		一般財源(区負担額)	指標名	指標数値(C)	総経費(A/C)	区負担(B/C)
					額	割合	額	割合					
112 【介護】介護サービス情報の提供	863	1,109	0	1,972	0	0.0	895	45.4	1,077	54.6	2,566	769	420
113 【介護】介護給付費通知	1,209	1,663	0	2,872	0	0.0	1,343	46.8	1,529	53.2	14,142	203	108
114 【介護】家族介護慰労	86	0	0	86	0	0.0	0	0.0	86	100.0			
115 【介護】住宅改修支援	4,281	32	0	4,313	0	0.0	2,840	65.8	1,473	34.2	198	21,780	7,436
116 【介護】介護相談員派遣	3,021	61	131	3,213	0	0.0	154	4.8	3,059	95.2			
117 【介護】第1号被保険者保険料還付金	9,841	0	10,399	20,240	0	0.0	10,399	51.4	9,841	48.6			
118 【介護】第1号被保険者保険料還付加算金	86	0	2	88	0	0.0	2	2.3	86	97.7			
障害福祉課													
119 福祉部管理運営	34,789	713	6	35,508	0	0.0	3,191	9.0	32,317	91.0			
120 在宅要介護者等受入体制整備	863	0	0	863	0	0.0	0	0.0	863	100.0			
121 介護・障害福祉サービス等事業者支援	1,726	0	12,500	14,226	0	0.0	12,500	87.9	1,726	12.1	25	569,059	69,059
122 心身障害者福祉手当	3,453	531	347,378	351,362	0	0.0	140	0.0	351,222	100.0	2,161	162,593	162,528
123 難病患者福祉手当	3,453	168	127,689	131,310	0	0.0	0	0.0	131,310	100.0	726	180,868	180,868
124 特別障害者等福祉手当	3,453	81	49,273	52,807	0	0.0	36,879	69.8	15,928	30.2	171	308,812	93,145
125 障害福祉サービス	27,208	4,602	2,626,304	2,658,114	0	0.0	1,889,782	71.1	768,332	28.9	21,057	126,234	36,488
126 身体障害者(児)補装具	4,316	90	28,909	33,315	0	0.0	20,372	61.1	12,943	38.9	308	108,166	42,025
127 自立支援医療	4,316	523	706,842	711,681	0	0.0	530,131	74.5	181,550	25.5	3,962	179,627	45,823
128 手話通訳者派遣	6,215	1,372	3,173	10,760	0	0.0	2,187	20.3	8,573	79.7	618	17,413	13,874
129 心身障害者日常生活用具給付	6,474	542	42,468	49,484	0	0.0	17,711	35.8	31,773	64.2	3,243	15,259	9,797
130 障害者移動支援	9,064	131	53,621	62,816	0	0.0	26,999	43.0	35,817	57.0	154	407,892	232,574
131 重度心身障害者訪問入浴サービス	863	7,284	0	8,147	53	0.6	3,478	42.7	4,616	56.7	586	13,904	7,879
132 自動車運転免許取得・改造費助成	863	0	464	1,327	0	0.0	0	0.0	1,327	100.0	3	442,343	442,343
133 身体障害者生活ホーム「フロム千束」運営	950	65,878	0	66,828	4,333	6.5	29,598	44.3	32,897	49.2	123	543,317	267,455
134 心身障害者日中一時支援	4,748	0	1,200	5,948	0	0.0	577	9.7	5,371	90.3	14	424,836	383,622
135 手話講習会	6,647	584	1,505	8,736	0	0.0	1,005	11.5	7,731	88.5	54	161,771	143,160
136 障害児通学支援	9,496	0	7,718	17,214	0	0.0	3,712	21.6	13,502	78.4	24	717,253	562,586

単位:千円, %

事務事業名	事務事業コスト			財源項目						指標		単位あたりコスト(円)		
	人にかかるコスト	物にかかるコスト	その他のコスト	総経費(A)	受益者負担額		その他特定財源		一般財源(区負担額)		指標数値(C)	指標名	総経費(A/C)	区負担(B/C)
					額	割合	額	割合	額	割合				
137 障害者等に対する理解促進研修・啓発	2,158	916	12	3,086	0	0.0	419	13.6	2,667	86.4	3,000	ヘルプマーク作成数	1,029	889
138 重度脳性麻痺者介護料給付	863	6	6,376	7,245	0	0.0	6,376	88.0	869	12.0	7	給付者数	1,035,132	124,275
139 重度身体障害者住宅改造費助成	863	0	2,278	3,141	0	0.0	1,330	42.3	1,811	57.7	2	給付件数	1,570,888	905,888
140 重度心身障害者(児)寝具乾燥	863	272	0	1,135	0	0.0	0	0.0	1,135	100.0	65	利用回数	17,462	17,462
141 テム	863	9	0	872	0	0.0	2	0.2	870	99.8	3	稼働台数	290,698	290,032
142 重度身体障害者等緊急通報システム	863	293	0	1,156	0	0.0	77	6.7	1,079	93.3	7	稼働台数	165,193	154,193
143 リフト付福祉タクシー	1,726	11,971	0	13,697	0	0.0	3,000	21.9	10,697	78.1	8,801	運行回数	1,556	1,215
144 福祉タクシー及び自動車燃料費助成	3,885	83,107	1,236	88,228	0	0.0	0	0.0	88,228	100.0	2,687	給付者数	32,835	32,835
145 心身障害者(児)ヘルパー養成	1,295	319	78	1,692	0	0.0	198	11.7	1,494	88.3	14	受講者数	120,866	106,723
146 心身障害者通所訓練助成	777	0	18,128	18,905	0	0.0	0	0.0	18,905	100.0	29	通所者数	651,884	651,884
147 福祉作業所等	1,036	6,105	22,001	29,142	0	0.0	11,944	41.0	17,198	59.0	149	利用者数	195,582	115,420
148 グループホーム	691	1,892	104,886	107,469	0	0.0	16,803	15.6	90,666	84.4	66	入所定員数	1,628,312	1,373,721
149 生活訓練所	777	0	18,088	18,865	0	0.0	9,044	47.9	9,821	52.1	31	利用者数	608,559	316,817
150 生活介護	691	0	67,745	68,436	0	0.0	10,891	15.9	57,545	84.1	48	利用者数	1,425,737	1,198,842
151 重度身体障害者グループホーム	259	0	14,733	14,992	0	0.0	0	0.0	14,992	100.0	4	利用者数	3,747,993	3,747,993
152 心身障害者(児)施設維持修繕	1,726	0	17,549	19,275	0	0.0	0	0.0	19,275	100.0				
153 福祉作業所等工賃向上支援	5,179	777	420	6,376	0	0.0	180	2.8	6,196	97.2	4	支援事業所数	1,594,095	1,549,095
154 心身障害者(児)緊急一時保護	863	1,820	0	2,683	86	3.2	0	0.0	2,597	96.8	1,968	利用時間	1,364	1,320
155 障害者団体自主活動支援	173	0	1,074	1,247	0	0.0	772	61.9	475	38.1	1,051	自主活動参加者数	1,186	452
156 「台東つばき福祉会」運営助成	1,295	0	19,875	21,170	0	0.0	0	0.0	21,170	100.0	14	運営施設数	1,512,143	1,512,143
157 障害福祉計画推進	2,590	30	454	3,074	0	0.0	0	0.0	3,074	100.0	4	協議会開催回数	768,334	768,334
158 障害者就労支援	1,209	27,791	290	29,290	0	0.0	3,858	13.2	25,432	86.8	321	登録者数	91,245	79,227
159 障害支援区分審査会	8,906	1,382	0	10,288	0	0.0	0	0.0	10,288	100.0	229	判定件数	44,925	44,925
160 障害者福祉施設サービス	691	0	140	831	0	0.0	70	8.4	761	91.6	1	受審施設数	830,592	760,592
161 障害福祉サービス利用者負担等助成	5,611	22	10,864	16,497	0	0.0	656	4.0	15,841	96.0	1,186	利用者負担助成者数	13,910	13,357

単位:千円、%

事業事業名	事務事業コスト			財源項目				指標		単位あたりコスト(円)			
	人にかかるコスト	物にかかるコスト	その他のコスト	総経費(A)	受益者負担額		その他特定財源		一般財源(区負担額)	指標名	指標数値(C)	総経費(A/C)	区負担(B/C)
					額	割合	額	割合					
162 障害者相談支援	6,129	33,713	441	40,283	0	0.0	15,110	37.5	25,173	62.5	3,984	10,111	6,318
163 障害児放課後対策	604	3,536	21,217	25,357	0	0.0	0	0.0	25,357	100.0	19	1,334,602	1,334,602
164 身体障害者(児)の医療的ケア支援	1,122	0	500	1,622	0	0.0	0	0.0	1,622	100.0	10	162,221	162,221
165 重症心身障害児(者)等在宅レスパイト	4,316	6	3,080	7,402	0	0.0	1,412	19.1	5,990	80.9	138	53,634	43,402
166 障害者施設整備補助	2,417	1	10,048	12,466	0	0.0	0	0.0	12,466	100.0	2	6,232,797	6,232,797
167 区有施設省電力型照明整備	518	0	7,502	8,020	0	0.0	0	0.0	8,020	100.0			
168 障害福祉計画の策定	7,769	3,070	0	10,839	0	0.0	0	0.0	10,839	100.0			
松が谷福祉会館													
169 福祉部管理運営	17,265	593	19	17,877	0	0.0	0	0.0	17,877	100.0			
170 松が谷福祉会館管理運営	18,777	22,894	0	41,671	48	0.1	696	1.7	40,927	98.2	1,962	21,239	20,860
171 障害者デイサービス	136,042	47,052	97	183,191	0	0.0	65,801	35.9	117,390	64.1	20	9,159,603	5,869,537
172 こども療育	180,358	2,040	177	182,575	96	0.1	24,295	13.3	158,184	86.6	227	804,298	696,844
173 発達障害児支援の推進	5,179	113	40	5,332	0	0.0	41	0.8	5,291	99.2	852	6,258	6,210
174 障害者社会参加援助	27,666	495	501	28,662	8	0.0	10,490	36.6	18,164	63.4	300	95,541	60,547
175 障害者自立支援センター	45,515	442	111	46,068	0	0.0	15,403	33.4	30,665	66.6	7,783	5,919	3,940
保護課													
176 要保護者入院日用品支給 緊急要保護者に対する応急措置	7,165	65	0	7,230	0	0.0	33	0.5	7,197	99.5	27	267,790	266,568
177 女性相談	8,274	350	4,757	13,381	0	0.0	5,107	38.2	8,274	61.8	2,597	5,152	3,186
178 自立支援センター関連業務	3,453	39	6	3,498	0	0.0	0	0.0	3,498	100.0	388	9,014	9,014
179 北部地区活性化支援	24,171	249	4,551	28,971	0	0.0	0	0.0	28,971	100.0	82	353,306	353,306
180 生活困窮者自立支援	863	1	132	996	0	0.0	0	0.0	996	100.0	30	33,193	33,193
181 路上生活者巡回相談	47,637	1,230	149,841	198,708	0	0.0	136,821	68.9	61,887	31.1	88	2,258,057	703,274
182 山谷地区福祉増進	863	7,347	0	8,210	0	0.0	5,510	67.1	2,700	32.9	931	8,819	2,900
183 福祉部管理運営	863	0	30	893	0	0.0	0	0.0	893	100.0	102	8,757	8,757
184 母子福祉	86,669	2,247	0	88,916	0	0.0	0	0.0	88,916	100.0	40	65,115	65,115
185 家庭福祉	2,590	12	3	2,605	0	0.0	0	0.0	2,605	100.0	55	32,399	32,399
186 生活保護事務	1,726	51	4	1,781	0	0.0	0	0.0	1,781	100.0			
187 生活保護事務	122,761	73,420	0	196,181	0	0.0	38,382	19.6	157,799	80.4			

単位:千円, %

事業事業名	事務事業コスト			財源項目				指標		単位あたりコスト(円)		
	人にかかるコスト	物にかかるコスト	その他のコスト	総経費(A)	受益者負担額		一般財源(区負担額)		指標名	指標数値(C)	総経費(A/C)	区負担(B/C)
					額	割合	額	割合				
188 山谷地区医療対策	985	19	6,590	7,594	0	0.0	7,594	100.0	受診件数	2,588	2,934	2,934
189 山谷地区越年越冬	3,453	17	137	3,607	0	0.0	3,607	100.0	相談者数	80	45,084	45,084
190 生活保護	747,587	0	19,056,730	19,804,317	0	0.0	16,140,176	81.5	被保護世帯数	7,611	2,602,065	481,427
191 医療費支払審査委託	4,562	8,515	0	13,077	0	0.0	224	1.7	処理件数	224,586	58	57
192 夏期健全育成費支給	1,295	10	310	1,615	0	0.0	0	0.0	支給者数	94	17,181	17,181
193 学童服等支給	1,295	9	1,457	2,761	0	0.0	2,761	100.0	支給者数	188	14,686	14,686
194 修学旅行支度金支給	1,295	0	60	1,355	0	0.0	1,355	100.0	支給者数	7	193,480	193,480
195 入浴券支給	1,726	1,073	26,441	29,240	0	0.0	29,240	100.0	入浴券使用枚数	56,258	520	520
196 自立促進	36,947	70,955	15,445	123,347	0	0.0	65,752	53.3	就労者数(生活保護受給者)	144	856,573	399,965
健康部												
健康課												
1 台東区シニアクラブ連合会	1,728	0	1,700	3,428	0	0.0	509	14.8	加入シニアクラブ数	115	29,812	25,386
2 シニアクラブ活動支援	15,556	1,100	23,273	39,929	0	0.0	3,483	8.7	会員数	5,937	6,725	6,139
3 寿作品展示会	2,160	1	0	2,161	0	0.0	0	0.0				
4 長寿者慶祝記念	3,025	2,376	0	5,401	0	0.0	0	0.0	贈呈者数	64	84,387	84,387
5 ゲートボール促進	3,457	21	250	3,728	0	0.0	11	0.3	会員数	64	58,252	58,080
6 准看護学校事業助成	519	0	4,080	4,599	0	0.0	0	0.0	区内就業者数	3	1,532,839	1,532,839
7 健康たいとう21推進協議会運営	6,654	1,078	216	7,948	0	0.0	98	1.2	開催回数	1	7,947,799	7,849,799
8 病院運営協議会	3,457	10	442	3,909	0	0.0	0	0.0	協議会区長報告回数	2	1,954,626	1,954,626
9 台東病院等運営事業者に対する運転資金の貸付	432	0	250,000	250,432	0	0.0	250,000	99.8				
10 医療3機関助成	1,210	0	1,656	2,866	0	0.0	0	0.0	交付団体数	6	477,646	477,646
11 台東区中核病院機能強化支援	864	0	100,000	100,864	0	0.0	0	0.0	産科の分娩件数	43	2,345,679	2,345,679
12 医療連携推進	4,321	3,997	500	8,818	170	1.9	1,000	11.4	講演会等参加者数	10	881,832	764,832
13 在宅療養連携支援	4,494	0	2,216	6,710	0	0.0	1,907	28.4	講演会等参加者数	116	57,843	41,404
14 医療救護体制整備	3,457	2,048	750	6,255	0	0.0	371	5.9	緊急医療救護所設置予定数	6	1,042,521	980,688
15 口腔ケア連携推進	4,148	12,278	0	16,426	0	0.0	5,420	33.0	施設・在宅訪問対応者延数	272	60,391	40,465

単位:千円、%

事業事業名	事務事業コスト			財源項目				指標		単位あたりコスト(円)			
	人にかかるコスト	物にかかるコスト	その他のコスト	総経費(A)	受益者負担額		その他特定財源		一般財源(区負担額)	指標名	指標数値(C)	総経費(A/C)	区負担(B/C)
					額	割合	額	割合					
16 発熱患者診療医療機関支援	3,457	0	15,300	18,757	0	0.0	10,000	53.3	8,757	46.7	541	34,671	16,186
17 健康部管理運営	29,815	376	0	30,191	0	0.0	0	0.0	30,191	100.0			
18 台東区中核病院支援	4,321	965	74,497	79,783	0	0.0	62,091	77.8	17,692	22.2			
19 休日診療	6,049	54,951	2,652	63,652	0	0.0	0	0.0	63,652	100.0	1,254	50,760	50,760
20 台東区準夜間・休日こどもクリニック	8,642	62,781	0	71,423	0	0.0	4,820	6.7	66,603	93.3	462	154,596	144,163
21 【介護】在宅療養連携推進	8,642	14,785	398	23,825	0	0.0	12,260	51.5	11,565	48.5	302	78,891	38,294
22 【病院】台東病院運営	7,778	24,753	113,698	146,229	6,053	4.2	10,000	6.8	130,176	89.0	99,993	1,462	1,302
23 【病院】台東病院CT・X線TV装置更新	432	0	154,000	154,432	0	0.0	0	0.0	154,432	100.0			
国民健康保険課													
24 高額療養費資金貸付	173	0	54	227	0	0.0	54	23.8	173	76.2			
25 【国保】事業運営事務費	273,474	107,917	100	381,491	71	0.0	18,165	4.8	363,255	95.2	47,769	7,986	7,604
26 【国保】運営協議会費	1,613	0	0	1,613	0	0.0	0	0.0	1,613	100.0	1	1,613,184	1,613,184
27 【国保】趣旨普及費	4,316	5,032	0	9,348	0	0.0	355	3.8	8,993	96.2	47,769	196	188
28 【国保】連合会負担金	86	0	3,826	3,912	0	0.0	0	0.0	3,912	100.0			
29 【国保】徴収費	14,746	743	0	15,489	0	0.0	8,935	57.7	6,554	42.3			
30 【国保】保険給付費	44,112	55,926	12,746,566	12,846,604	0	0.0	12,720,353	99.0	126,251	1.0	731,518	17,562	173
31 【国保】国民健康保険事業費納付金	86	0	7,804,882	7,804,968	0	0.0	6,657,166	85.3	1,147,802	14.7			
32 【国保】特定健康診査・特定保健指導	21,754	154,635	4,049	180,438	0	0.0	158,684	87.9	21,754	12.1	12,439	14,506	1,749
33 【国保】無料健康相談	1,726	4,465	0	6,191	0	0.0	2,365	38.2	3,826	61.8	1,887	3,281	2,028
34 【国保】無料薬事相談	1,122	1,012	0	2,134	0	0.0	445	20.9	1,689	79.1	3,634	587	465
35 【国保】医療費適正化対策	14,502	9,718	0	24,220	0	0.0	9,718	40.1	14,502	59.9	47,769	507	304
36 【国保】人間ドック利用補助	1,726	93	5,460	7,279	0	0.0	0	0.0	7,279	100.0	273	26,666	26,666
37 【国保】健康セルフレック支援	936	1,688	159	2,783	0	0.0	478	17.2	2,305	82.8	105	26,505	21,953
38 【国保】償還金及び還付加算金	173	0	201,880	202,053	0	0.0	201,846	99.9	207	0.1			
39 【後期】事業運営事務費	100,999	29,548	0	130,547	1	0.0	1,672	1.3	128,874	98.7	22,087	5,911	5,835
40 【後期】徴収費	5,611	0	0	5,611	0	0.0	0	0.0	5,611	100.0			

事業事業名	事務事業コスト			財源項目				指標		単位あたりコスト(円)		
	人にかかるコスト	物にかかるコスト	その他のコスト	総経費(A)	受益者負担額		一般財源(区負担額)		指標名	指標数値(C)	総経費(A/C)	区負担(B/C)
					額	割合	額	割合				
41 【後期】広域連合負担金	3,453	0	4,436,593	4,440,046	0	0.0	2,729,009	61.5	1,711,037	38.5		
42 【後期】健康保持増進	3,885	110,673	0	114,558	0	0.0	70,073	61.2	44,485	38.8	10,615	4,191
43 【後期】人間ドック利用補助	863	0	1,520	2,383	0	0.0	600	25.2	1,783	74.8	76	23,461
44 【後期】葬祭費	2,590	218	85,960	88,768	0	0.0	59,350	66.9	29,418	33.1	1,228	23,956
45 【後期】償還金及び還付加算金	3,453	0	6,574	10,027	0	0.0	6,574	65.6	3,453	34.4		
生活衛生課												
46 献血推進普及啓発	1,848	209	0	2,057	0	0.0	0	0.0	2,057	100.0	1,408	1,461
47 警せい類等乱用防止啓発活動 自動体外式除細動器普及啓 発	4,316	260	0	4,576	0	0.0	78	1.7	4,498	98.3	1,085	4,146
48 健康危機管理体制整備	2,158	210	0	2,368	0	0.0	0	0.0	2,368	100.0	4	592,073
49 健康危機管理体制整備	3,453	7	0	3,460	0	0.0	0	0.0	3,460	100.0	1	3,459,948
50 新型インフルエンザ等対策	2,590	926	0	3,516	0	0.0	199	5.7	3,317	94.3		
51 骨髄移植ドナー支援	1,848	0	280	2,128	0	0.0	140	6.6	1,988	93.4	2	1,063,920
52 健康部管理運営	28,608	712	0	29,320	0	0.0	0	0.0	29,320	100.0		
53 発熱患者診療医療機関支援	3,021	0	62,500	65,521	0	0.0	0	0.0	65,521	100.0	6,892	9,507
54 感染症対策用資材備蓄	6,043	13,818	4,183	24,044	0	0.0	18,001	74.9	6,043	25.1	9,278	2,592
55 衛生統計調査	6,043	374	0	6,417	0	0.0	374	5.8	6,043	94.2	6	1,069,508
56 保健所運営	20,918	50,766	18,948	90,632	1,638	1.8	13,098	14.5	75,896	83.7	243	372,975
57 検査センター運営	19,116	14,051	44	33,211	0	0.0	774	2.3	32,437	97.7	243	136,669
58 各種検査	28,177	8,851	0	37,028	0	0.0	0	0.0	37,028	100.0	1,484	24,951
59 タバコ対策推進	4,438	187	0	4,625	0	0.0	185	4.0	4,440	96.0	6,787	681
60 医薬品等監視指導	21,581	500	0	22,081	2,930	13.3	1,262	5.7	17,889	81.0	655	33,712
61 家庭用品監視指導	2,590	37	0	2,627	0	0.0	0	0.0	2,627	100.0	5	525,380
62 医療安全確保体制整備	23,437	74	0	23,511	372	1.6	2,057	8.7	21,082	89.7	202	116,392
63 食品衛生監視指導	95,820	1,410	13	97,243	31,243	32.1	1,497	1.6	64,503	66.3	11,040	8,808
64 食品衛生推進員制度	2,590	0	250	2,840	0	0.0	0	0.0	2,840	100.0	10	283,972
65 食品等の検査	18,991	6,486	0	25,477	0	0.0	0	0.0	25,477	100.0	506	50,350
66 食品安全情報の提供	18,991	830	0	19,821	0	0.0	0	0.0	19,821	100.0	5	3,964,232
67 自主衛生管理等	1,726	0	623	2,349	0	0.0	0	0.0	2,349	100.0	10	234,991
68 狂犬病予防	11,654	1,035	0	12,689	5,136	40.5	0	0.0	7,553	59.5	6,913	1,835

単位:千円, %

事業事業名	事務事業コスト			財源項目				指標		単位あたりコスト(円)		
	人にかかるコスト	物にかかるコスト	その他のコスト	受益者負担額		その他特定財源		一般財源(区負担額)	指標名	指標数値(C)	総経費(A/C)	区負担(B/C)
				額	割合	額	割合					
69 動物愛護管理	11,654	923	1,408	13,985	35	0.3	759	5.4	13,191	94.3	482,239	454,869
70 環境衛生監視指導	53,521	1,234	70	54,825	3,782	6.9	2,224	4.1	48,819	89.0	57,468	51,173
71 快適室内環境づくり	9,755	240	0	9,995	0	0.0	0	0.0	9,995	100.0	22,715	22,715
72 ねずみ・衛生害虫防除	9,755	6,274	17	16,046	0	0.0	2,700	16.8	13,346	83.2	23,121	19,230
73 住宅宿泊事業事務	30,574	2,229	0	32,803	0	0.0	0	0.0	32,803	100.0	25,370	25,370
保健予防課												
74 介護・障害福祉サービス等事業者支援	863	0	2,500	3,363	0	0.0	2,500	74.3	863	25.7	672,648	172,648
75 在宅要介護者等受入体制整備	863	0	0	863	0	0.0	0	0.0	863	100.0		
76 難病患者等支援	10,791	50	1,930	12,771	0	0.0	1,322	10.4	11,449	89.6	472,997	424,048
77 健康部管理運営	31,077	222	0	31,299	0	0.0	3,506	11.2	27,793	88.8		
78 補償給付等	10,262	2,042	232,135	244,439	0	0.0	233,552	95.5	10,887	4.5	39,457	1,757
79 健康相談	2,590	0	548	3,138	0	0.0	548	17.5	2,590	82.5	125,509	103,589
80 水泳訓練教室	863	2	0	865	0	0.0	1	0.1	864	99.9		
81 大気汚染認定審査会の運営 インフルエンザ予防接種費用	6,088	945	28	7,061	0	0.0	0	0.0	7,061	100.0	588,434	588,434
82 助成	1,726	31	376	2,133	0	0.0	305	14.3	1,828	85.7	22,233	19,056
83 保健所運営	14,516	139	0	14,655	0	0.0	3,311	22.6	11,344	77.4		
84 医療費等公費負担 感染症診査協議会結核部会の運営	4,316	76	22,617	27,009	0	0.0	16,788	62.2	10,221	37.8	41,617	15,750
85 運営	11,117	11	0	11,128	0	0.0	0	0.0	11,128	100.0	62,514	62,514
86 結核患者の登録・指導	12,949	2,853	1,277	17,079	0	0.0	1,600	9.4	15,479	90.6	38,465	34,863
87 結核重点対象者対策	9,496	1,932	0	11,428	0	0.0	1,224	10.7	10,204	89.3	10,194	9,102
88 患者発生時防疫措置	67,192	72,757	103,196	243,145	0	0.0	142,696	58.7	100,449	41.3	26,207	10,827
89 予防接種	13,812	661,539	19,046	694,397	0	0.0	123,966	17.9	570,431	82.1	9,681	7,953
90 エイズ・性感染症対策 小児インフルエンザワクチン接種費用	9,323	1,104	2,119	12,546	0	0.0	1,309	10.4	11,237	89.6	26,980	24,165
91 種費助成	2,590	50,790	0	53,380	0	0.0	0	0.0	53,380	100.0	2,643	2,643
92 風しん対策	1,726	6,142	0	7,868	0	0.0	3,167	40.3	4,701	59.7	10,492	6,269
93 おたふくかぜ予防接種費助成	2,590	5,116	0	7,706	0	0.0	2,558	33.2	5,148	66.8	5,423	3,623

単位:千円、%

事務事業名	事務事業コスト			財源項目						指標		単位あたりコスト(円)		
	人にかかるコスト	物にかかるコスト	その他のコスト	総経費(A)	受益者負担額		その他特定財源		一般財源(区負担額)		指標名	指標数値(C)	総経費(A/C)	区負担(B/C)
					額	割合	額	割合	額	割合				
94 新型コロナウイルスワクチン接種	863	4,224	0	5,087	0	0.0	4,224	83.0	863	17.0				
95 精神保健福祉相談等	17,696	1,204	1,567	20,467	0	0.0	1,336	6.5	19,131	93.5	相談訪問延件数	4,954	4,131	3,862
96 精神障害者障害福祉サービス	16,402	1,596	579,193	597,191	0	0.0	394,383	66.0	202,808	34.0	延利用者数	6,167	96,837	32,886
97 自殺予防対策	4,316	554	26	4,896	0	0.0	299	6.1	4,597	93.9	ゲートキーパー講座受講者数	386	12,684	11,909
98 精神障害者デイケア	6,295	33	829	7,157	0	0.0	524	7.3	6,633	92.7	延利用者数	90	79,521	73,697
99 発達障害者デイケア	6,906	21	574	7,501	0	0.0	297	4.0	7,204	96.0	延利用者数	33	227,300	218,300
100 精神障害者地域生活支援センター運営	2,158	36,187	0	38,345	0	0.0	16,353	42.6	21,992	57.4	延利用者数	4,563	8,403	4,820
101 精神障害者通所施設	2,590	0	70,144	72,734	0	0.0	59,498	81.8	13,236	18.2	利用者数	201	361,861	65,851
102 精神障害者地域生活継続支援	2,590	4,024	0	6,614	0	0.0	2,012	30.4	4,602	69.6	登録者数(単身生活サポート)	7	944,853	657,425
保健サービス課														
103 健康部管理運営	22,967	544	0	23,511	0	0.0	0	0.0	23,511	100.0				
104 保健所運営	42,473	1,697	0	44,170	0	0.0	2,106	4.8	42,064	95.2	開庁日数	242	182,521	173,817
105 浅草保健相談センター運営	9,927	11,744	0	21,671	0	0.0	50	0.2	21,621	99.8	開庁日数	242	89,552	89,346
106 タバコ対策推進	10,166	636	0	10,802	0	0.0	317	2.9	10,485	97.1	キャンペーン参加人数	487	22,180	21,529
107 健康まつり	15,020	103	0	15,123	0	0.0	51	0.3	15,072	99.7				
108 健康づくり啓発推進	10,079	2,229	0	12,308	0	0.0	966	7.8	11,342	92.2				
109 健康学習	4,057	34	53	4,144	0	0.0	0	0.0	4,144	100.0				
110 健康総合相談	55,247	494	47	55,788	0	0.0	248	0.4	55,540	99.6	健康総合相談実施回数	21,835	2,555	2,544
111 千束健康増進センター	8,632	22,015	99	30,746	1,033	3.4	0	0.0	29,713	96.6	延利用者数	3,261	9,428	9,112
112 上野健康増進センター	2,590	36,514	127	39,231	1,566	4.0	0	0.0	37,665	96.0	延利用者数	5,126	7,653	7,348
113 総合健康診査	8,201	192,527	0	200,728	0	0.0	16,344	8.1	184,384	91.9	受診者数	26,275	7,639	7,017
114 区民健診(循環器検診等)	3,021	4,979	0	8,000	0	0.0	0	0.0	8,000	100.0	受診者数	333	24,024	24,024
115 がん検診	12,517	276,657	0	289,174	0	0.0	1,937	0.7	287,237	99.3	受診者数	42,578	6,792	6,746
116 小規模事業所健診	2,158	1,321	0	3,479	0	0.0	0	0.0	3,479	100.0	受診者数	195	17,840	17,840
117 歯科基本健康診査	6,043	46,076	0	52,119	0	0.0	3,903	7.5	48,216	92.5	受診者数	6,056	8,606	7,962
118 緑内障検診	1,726	3,811	0	5,537	0	0.0	0	0.0	5,537	100.0	受診者数	488	11,347	11,347

単位:千円, %

事業事業名	事務事業コスト			財源項目				指標		単位あたりコスト(円)			
	人にかかるコスト	物にかかるコスト	その他のコスト	総経費(A)	受益者負担額		その他特定財源		一般財源(区負担額)	指標名	指標数値(C)	総経費(A/C)	区負担(B/C)
					額	割合	額	割合					
119 健診を受けようキャンペーン	1,295	2	0	1,297	0	0.0	0	0.0	1,297	100.0	26,275	49	49
120 耳の健康相談	1,295	0	27	1,322	0	0.0	0	0.0	1,322	100.0	29	45,568	45,568
121 歯科衛生相談	7,769	4,111	1,029	12,909	0	0.0	0	0.0	12,909	100.0	684	18,872	18,872
122 8020・9020達成者表彰	863	584	0	1,447	0	0.0	0	0.0	1,447	100.0	85	17,023	17,023
123 女性のトータルヘルルスサポート	5,784	820	195	6,799	0	0.0	470	6.9	6,329	93.1	2,421	2,808	2,614
124 がん検診受診率向上対策	8,632	5,238	148	14,018	0	0.0	2,550	18.2	11,468	81.8	2	7,009,097	5,734,097
125 糖尿病対策	6,906	175	105	7,186	0	0.0	140	1.9	7,046	98.1	1	7,186,217	7,046,217
126 特定給食施設指導	3,453	34	0	3,487	0	0.0	0	0.0	3,487	100.0	254	13,730	13,730
127 食生活支援	8,632	497	0	9,129	0	0.0	154	1.7	8,975	98.3	575	15,877	15,609
128 母子健康診査	58,010	171,864	22,918	252,792	0	0.0	1,056	0.4	251,736	99.6	36,085	7,005	6,976
129 乳児家庭全戸訪問	30,183	553	5,187	35,923	0	0.0	7,188	20.0	28,735	80.0	2,737	13,125	10,499
130 ゆりかご・たいとう	20,402	47,118	0	67,520	0	0.0	45,497	67.4	22,023	32.6	1,822	37,058	12,088
131 母子歯科健康診査	5,611	3,895	445	9,951	0	0.0	0	0.0	9,951	100.0	812	12,254	12,254
132 ハローベビー学級	3,885	4,182	0	8,067	0	0.0	0	0.0	8,067	100.0	502	16,068	16,068
133 母子保健給付等	10,359	9	17,885	28,253	4,810	17.0	3,954	14.0	19,489	69.0	152	185,873	128,215
134 発達相談	9,150	24	1,036	10,210	0	0.0	0	0.0	10,210	100.0	177	57,684	57,684
135 すこやか育児相談	16,143	113	825	17,081	0	0.0	338	2.0	16,743	98.0	837	20,406	20,002
136 特定不妊治療費助成	4,316	20	14,315	18,651	0	0.0	0	0.0	18,651	100.0	331	56,349	56,349
137 産後ケア	13,625	15,596	0	29,221	0	0.0	20,120	68.9	9,101	31.1	9	3,246,754	1,011,149
138 産前産後支援ヘルパー	8,632	13,161	0	21,793	0	0.0	12,197	56.0	9,596	44.0	150	145,288	63,975
139 およこサポート・ネットワーク	6,043	223	196	6,462	0	0.0	298	4.6	6,164	95.4	18	358,981	342,425
新型コロナウイルス感染症対策室													
新型コロナウイルスワクチン接種	19,382	1,836	0	21,218	0	0.0	2,751	13.0	18,467	87.0			
140 種													

事業事業名	事務事業コスト			財源項目				指標		単位あたりコスト(円)			
	人にかかるコスト	物にかかるコスト	その他のコスト	総経費(A)	受益者負担額		その他特定財源		一般財源(区負担額)(B)	指標名	指標数値(C)	総経費(A/C)	区負担(B/C)
					額	割合	額	割合					
環境清掃部													
環境課													
1	31,940	1,545	0	33,485	10	0.0	33,475	100.0	0	0.0	1,649	20,306	0
2	5,179	5,122	10	10,311	0	0.0	0	0.0	10,311	100.0	2,271	4,540	4,540
3	8,632	2,964	8	11,604	0	0.0	0	0.0	11,604	100.0	57	203,579	203,579
4	6,043	523	0	6,566	0	0.0	86	1.3	6,480	98.7	44	149,221	147,266
5	4,316	1,119	0	5,435	0	0.0	500	9.2	4,935	90.8	4,751	1,144	1,039
6	11,654	53,558	0	65,212	0	0.0	29,833	45.7	35,379	54.3	365	178,663	96,929
7	12,085	18,597	19,697	50,379	0	0.0	23,804	47.2	26,575	52.8	3	16,793,072	8,858,405
8	7,769	1,052	55	8,876	0	0.0	0	0.0	8,876	100.0	54	164,387	164,387
9	13,380	2,355	19,076	34,811	0	0.0	5,260	15.1	29,551	84.9	17,335	2,008	1,705
10	11,567	3,532	5,133	20,232	0	0.0	0	0.0	20,232	100.0	435	46,511	46,511
11	13,053	893	2,078	16,024	40	0.2	506	3.2	15,478	96.6	39	410,858	396,851
12	6,043	0	0	6,043	0	0.0	0	0.0	6,043	100.0			
13	3,453	1,782	0	5,235	0	0.0	0	0.0	5,235	100.0			
14	7,769	3,370	0	11,139	0	0.0	728	6.5	10,411	93.5	4	2,784,885	2,602,885
15	33,735	12,095	346	46,176	20	0.0	1,797	3.9	44,359	96.1	1,106	41,751	40,108
16	9,496	28,706	39	38,241	182	0.5	0	0.0	38,059	99.5	61,970	617	614
17	863	1,530	0	2,393	48	2.0	1,000	41.8	1,345	56.2	723	3,310	1,861
18	10,359	5,891	20	16,270	30	0.2	0	0.0	16,240	99.8	2	8,135,154	8,120,154
19	1,726	910	0	2,636	0	0.0	0	0.0	2,636	100.0			
20	3,885	16,921	0	20,806	0	0.0	0	0.0	20,806	100.0			
21	863	0	12,872	13,735	0	0.0	0	0.0	13,735	100.0	2,830	7,352	7,352

単位:千円、%

事業事業名	事務事業コスト			財源項目				指標		単位あたりコスト(円)		
	人にかかるコスト	物にかかるコスト	その他のコスト	受益者負担額		その他特定財源		一般財源(区負担額)	指標名	指標数値(C)	総経費(A/C)	区負担(B/C)
				額	割合	額	割合					
22 環境清掃部管理運営 清掃リサイクル課	25,034	3,249	0	28,283	0	0.0	0	28,283	100.0			
23 環境清掃部管理運営	14,071	887	0	14,958	0	0.0	0	14,958	100.0			
24 清掃総務運営	12,695	839	1,279	14,813	411	2.8	448	13,954	94.2			
25 清掃一部事務組合分担金	863	0	954,017	954,880	0	0.0	1,040	953,840	99.9			
26 ごみ減量・リサイクル啓発 食の「もったいない」意識の啓	6,043	658	0	6,701	0	0.0	0	6,701	100.0			
27 発	4,316	215	0	4,531	0	0.0	0	4,531	100.0			
28 生ごみ減量対策	3,453	0	866	4,319	0	0.0	0	4,319	100.0	52	83,051	83,051
29 一般廃棄物処理業の指導事務 一般廃棄物処理基本計画改	3,712	884	0	4,596	884	19.2	0	3,712	80.8	287	16,014	12,934
30 定	17,265	4,717	0	21,982	0	0.0	0	21,982	100.0			
31 ごみ収集管理	125,888	863,897	0	989,785	345,683	34.9	12,910	631,192	63.8	41,342	23,941	15,268
32 資源回収	15,366	505,578	0	520,944	2,248	0.4	30,123	488,573	93.8	7,590,570	69	64
33 集団回収支援	9,496	4,539	40,087	54,122	0	0.0	55	54,067	99.9	4,375,144	12	12
34 リサイクル活動の推進 台東清掃事務所	7,769	14,190	0	21,959	1,087	5.0	0	20,872	95.0	2,461	8,923	8,481
35 環境清掃部管理運営 台東区清掃リサイクル推進協	63,066	1,190	21	64,277	0	0.0	0	64,277	100.0			
36 議会助成	2,590	0	359	2,949	0	0.0	0	2,949	100.0	2	1,474,360	1,474,360
37 事業系ごみの排出指導	164,818	500	0	165,318	0	0.0	0	165,318	100.0	554	298,408	298,408
38 ごみ減量リサイクル出前講座	3,661	2,486	0	6,147	0	0.0	0	6,147	100.0			
39 清掃事務所運営	81,259	25,810	1,448	108,517	212	0.2	0	108,305	99.8			
40 直営清掃車庫運営	37,239	41,527	12,609	91,375	93	0.1	1,989	89,293	97.7			
41 ごみ収集作業	640,230	23,820	0	664,050	23,820	3.6	0	640,230	96.4	41,342	16,062	15,486
42 有料ごみ処理券事務	5,179	26,714	0	31,893	26,714	83.8	0	5,179	16.2	246	129,647	21,055
43 動物死体処理作業	10,265	1,928	0	12,193	582	4.8	0	11,611	95.2	296	41,194	39,229
44 ふれあい指導	10,240	800	0	11,040	0	0.0	0	11,040	100.0	1,202	9,184	9,184

事業事業名	事務事業コスト			総経費 (A)				財源項目				指標		単位あたりコスト(円)	
	人にかかるコスト	物にかかるコスト	その他のコスト	総経費 (A)	受益者負担額		その他特定財源		一般財源(区負担額)		指標名	指標数値 (C)	総経費 (A/C)	区負担 (B/C)	
					額	割合	額	割合	額	割合					
都市づくり部															
都市計画課															
1	6,203	48	0	6,251	0	0.0	0	0.0	6,251	100.0	開催数	1	6,251,081	6,251,081	
2	18,128	11,693	0	29,821	0	0.0	0	0.0	29,821	100.0					
3	2,590	0	0	2,590	0	0.0	0	0.0	2,590	100.0					
4	41,436	2,016	409	43,861	15	0.0	46	0.1	43,800	99.9					
5	863	0	3,321	4,184	0	0.0	3,321	79.4	863	20.6					
計画調整課															
6	1,726	0	0	1,726	0	0.0	0	0.0	1,726	100.0					
7	13,812	660	32	14,504	0	0.0	0	0.0	14,504	100.0	バリアフリー協議 会開催数	1	14,503,842	14,503,842	
8	10,359	0	0	10,359	0	0.0	0	0.0	10,359	100.0					
9	5,611	1,650	403	7,664	0	0.0	0	0.0	7,664	100.0					
10	14,243	6,072	0	20,315	0	0.0	0	0.0	20,315	100.0					
11	12,517	2,607	0	15,124	0	0.0	0	0.0	15,124	100.0					
12	34,789	0	0	34,789	0	0.0	0	0.0	34,789	100.0					
地域整備第一課															
13	41,436	13,280	571	55,287	0	0.0	0	0.0	55,287	100.0					
14	27,451	8,752	0	36,203	0	0.0	0	0.0	36,203	100.0					
地域整備第二課															
15	17,265	5,038	12,000	34,303	0	0.0	3,384	9.9	30,919	90.1	助成件数	5	6,860,561	6,183,761	
16	23,307	10,400	0	33,707	0	0.0	0	0.0	33,707	100.0					
17	11,222	0	4,810	16,032	0	0.0	0	0.0	16,032	100.0	助成件数	2	8,016,002	8,016,002	
18	18,128	9,900	0	28,028	0	0.0	0	0.0	28,028	100.0					
地域整備第三課															
19	26,760	20,795	188,596	236,151	0	0.0	156,449	66.2	79,702	33.8	助成件数	7	33,735,954	11,386,097	
20	11,222	66	1,700	12,988	0	0.0	0	0.0	12,988	100.0	助成件数	2	6,494,061	6,494,061	
21	31,077	24,802	57	55,936	0	0.0	7,500	13.4	48,436	86.6	部会開催数	22	2,542,545	2,201,636	
建築課															
22	18,473	80	31,484	50,037	0	0.0	28,009	56.0	22,028	44.0	助成件数	102	490,562	215,961	

単位：千円、%

事務事業名	事務事業コスト			財源項目						指標		単位あたりコスト(円)		
	人にかかるコスト	物にかかるコスト	その他のコスト	総経費(A)	受益者負担額		その他特定財源		一般財源(区負担額)		指標名	指標数値(C)	総経費(A/C)	区負担(B/C)
					額	割合	額	割合	額	割合				
緊急輸送道路沿道建築物の耐震化助成	12,949	22	126,252	139,223	0	0.0	118,332	85.0	20,891	15.0	助成件数	8	17,402,819	2,611,334
狭あい道路拡幅整備	25,897	18	146,937	172,852	0	0.0	109,501	63.3	63,351	36.7	拡幅整備件数	101	1,711,408	627,241
耐震改修促進計画改定	2,590	6,512	0	9,102	0	0.0	4,884	53.7	4,218	46.3				
建築確認事務	104,452	8,393	190	113,035	5,839	5.2	209	0.2	106,987	94.6				
住居表示維持管理	6,043	2,746	0	8,789	0	0.0	0	0.0	8,789	100.0				
大規模建築物等指導事務	17,265	126	0	17,391	0	0.0	0	0.0	17,391	100.0	事前協議件数	505	34,437	34,437
景観まちづくり推進	17,265	279	1,786	19,330	0	0.0	0	0.0	19,330	100.0	事前協議件数	282	68,544	68,544
都市づくり部管理運営	24,171	1,272	0	25,443	0	0.0	0	0.0	25,443	100.0				
空き家跡地活用	2,590	0	0	2,590	0	0.0	0	0.0	2,590	100.0				
住宅課														
安全で安心して住める建築物等への助成	3,885	1	3,718	7,604	0	0.0	3,186	41.9	4,418	58.1	助成件数	2	3,801,687	2,208,687
従前居住者用住宅	2,590	7,244	60	9,894	3,787	38.3	0	0.0	6,107	61.7	管理戸数	12	824,459	508,865
建築審査会運営	7,283	23	108	7,414	0	0.0	0	0.0	7,414	100.0	審査件数	2	3,706,910	3,706,910
建築調整	20,902	10	70	20,982	0	0.0	0	0.0	20,982	100.0	相談延回数	532	39,439	39,439
都市づくり部管理運営	20,718	593	75	21,386	0	0.0	1,984	9.3	19,402	90.7				
特定優良賃貸住宅	7,769	74,442	2,144	84,355	66,512	78.9	963	1.1	16,880	20.0	管理戸数	71	1,188,097	237,747
台東区高齢者住宅	17,265	288,826	46,282	352,373	70,233	19.9	60,224	17.1	221,916	63.0	管理戸数	284	1,240,748	781,389
台東区高齢者住宅生活援助員	5,179	10,103	0	15,282	0	0.0	0	0.0	15,282	100.0	導入高齢者住宅棟数	7	2,183,259	2,183,259
高齢者住宅建設費等助成	863	0	0	863	0	0.0	0	0.0	863	100.0				
高齢者等住み替え居住支援	1,726	0	300	2,026	0	0.0	0	0.0	2,026	100.0	助成件数	2	1,013,240	1,013,240
高齢者等家賃等債務保証	1,726	0	0	1,726	0	0.0	0	0.0	1,726	100.0				
居住支援協議会	5,179	12	52	5,243	0	0.0	0	0.0	5,243	100.0	協議会開催数	1	5,243,600	5,243,600
子育て世帯住宅リフォーム支援	3,453	0	811	4,264	0	0.0	175	4.1	4,089	95.9	助成件数	6	710,660	681,494
三世帯住宅助成	2,158	0	0	2,158	0	0.0	0	0.0	2,158	100.0				
マンション相談支援	8,632	465	108	9,205	0	0.0	390	4.2	8,815	95.8	マンションよろず相談室回数	2	4,603,002	4,407,777
マンション修繕支援	3,453	0	3,021	6,474	0	0.0	566	8.7	5,908	91.3	助成件数(計画修繕調査費)	15	431,597	393,864

事務事業名	事務事業コスト			財源項目				指標		単位あたりコスト(円)			
	人にかかるコスト	物にかかるコスト	その他のコスト	総経費(A)	受益者負担額		その他特定財源		一般財源(区負担額)	指標名	指標数値(C)	総経費(A/C)	区負担(B/C)
					額	割合	額	割合					
48 マンション施策の推進	11,913	3,492	0	15,405	0	0.0	1,355	8.8	14,050	91.2	16,181	14,758	
49 空き家に関する総合相談窓口	2,590	0	0	2,590	0	0.0	0	0.0	2,590	100.0			
50 空き家活用モデル実施	1,726	0	0	1,726	0	0.0	0	0.0	1,726	100.0			
51 住宅建築相談	1,295	359	0	1,654	0	0.0	0	0.0	1,654	100.0	22	75,153	
52 住宅修繕資金融資あっせん	5,179	9	231	5,419	4	0.1	0	0.0	5,415	99.9	4	1,353,789	
53 旧忍岡住宅家賃支援	863	0	6,315	7,178	0	0.0	0	0.0	7,178	100.0	9	797,590	
54 ファミリー世帯家賃支援	6,906	17	17,650	24,573	0	0.0	0	0.0	24,573	100.0	78	315,037	
土木担当													
交通対策課													
1 交通安全対策	9,496	3,175	0	12,671	0	0.0	15	0.1	12,656	99.9			
2 交通安全協会助成	1,726	0	4,420	6,146	0	0.0	0	0.0	6,146	100.0	283	21,719	
3 自転車安全利用促進	12,085	952	5,710	18,747	0	0.0	2,870	15.3	15,877	84.7			
4 自転車駐車場運営	12,085	206,065	124	218,274	117,566	53.9	0	0.0	100,708	46.1	6,962	31,352	
5 放置自転車対策	28,335	153,636	0	181,971	17,415	9.6	4,631	2.5	159,925	87.9	1,564	116,350	
6 雷門地下駐車場運営	5,179	60,776	0	65,955	60,776	92.1	0	0.0	5,179	7.9	120,879	546	
7 上野中央通り地下駐車場運営	5,179	148,373	0	153,552	131,270	85.5	0	0.0	22,282	14.5	98,125	1,565	
8 蔵前臨時観光バス待機場場運営	3,453	4,263	0	7,716	0	0.0	0	0.0	7,716	100.0			
9 観光バス等駐車場運営	11,654	78,654	0	90,308	8,946	9.9	0	0.0	81,362	90.1	8,250	10,946	
10 観光バス駐車対策	10,791	117,819	0	128,610	0	0.0	0	0.0	128,610	100.0			
11 区有施設省電力型照明設備	863	0	7,634	8,497	0	0.0	0	0.0	8,497	100.0			
12 土木担当管理運営	25,638	602	70	26,310	672	2.6	0	0.0	25,638	97.4			
13 都バス東42乙路線の運行	1,726	0	17,073	18,799	0	0.0	0	0.0	18,799	100.0	87,339	215	
14 循環バスめぐりの運行	13,812	8,814	317,504	340,130	7,378	2.2	81,603	24.0	251,149	73.8	1,045,280	325	
道路管理課													
15 水防用資材整備等	3,453	972	0	4,425	0	0.0	0	0.0	4,425	100.0			
16 道路台帳整備	51,590	29,732	0	81,322	29,732	36.6	0	0.0	51,590	63.4	10,149	8,013	
17 道路占用事務	31,940	2,460	0	34,400	2,460	7.2	0	0.0	31,940	92.8	3,950	8,709	

事業事業名	事務事業コスト			財源項目				指標		単位あたりコスト(円)		
	人にかかるコスト	物にかかるコスト	その他のコスト	受益者負担額		その他特定財源		一般財源(区負担額)	指標名	指標数値(C)	総経費(A/C)	区負担(B/C)
				額	割合	額	割合					
18 道路監察	49,667	17,968	6,985	74,620	45,827	61.4	3,643	4.9	25,150	33.7	21,157	7,131
19 地籍調査	14,675	27,773	59	42,507	0	0.0	11,819	27.8	30,688	72.2		
20 ふるさと道しるべ	3,453	5,066	0	8,519	5,066	59.5	0	0.0	3,453	40.5		
21 土木担当管理運営	13,812	695	4,305	18,812	5,000	26.6	0	0.0	13,812	73.4		
22 地下埋設台帳補正	3,453	283	0	3,736	0	0.0	1,736	46.5	2,000	53.5		
23 掘削指導事務	30,818	837	0	31,655	0	0.0	13,809	43.6	17,846	56.4	1,134	15,737
24 防災船着場の活用	3,453	5,317	0	8,770	12	0.1	0	0.0	8,758	99.9	1,496	5,854
土木課												
25 防災船着場維持管理	863	3,106	0	3,969	0	0.0	0	0.0	3,969	100.0		
26 土木担当管理運営	28,548	669	48	29,265	717	2.5	1,876	6.4	26,672	91.1		
27 土木事務所維持管理	9,496	2,556	0	12,052	2,556	21.2	0	0.0	9,496	78.8		
28 設計システム	4,748	1,628	191	6,567	1,819	27.7	0	0.0	4,748	72.3		
29 道路維持	101,951	181,075	428,566	711,592	608,416	85.5	1,225	0.2	101,951	14.3	1,787,033	398
30 道路清掃	6,302	183,080	0	189,382	159,503	84.2	23,577	12.5	6,302	3.3	353,862	535
31 道路付属物整備	18,128	24,326	11,230	53,684	35,556	66.2	0	0.0	18,128	33.8		
32 公衆トイレ維持管理	11,768	44,276	5,522	61,566	0	0.0	677	1.1	60,889	98.9	26	2,367,939
33 道路の舗装改良	20,286	259	81,402	101,947	37,163	36.5	53,037	52.0	11,747	11.5	4,200	24,273
34 安全・安心な道づくり	27,192	69	344,307	371,568	56,970	15.3	287,405	77.4	27,193	7.3	511	727,138
35 私道舗装助成	13,812	25	50,460	64,297	5,182	8.1	40,000	62.2	19,115	29.7	460	139,775
36 無電柱化の推進	9,496	22,984	3	32,483	0	0.0	22,924	70.6	9,559	29.4		
37 街路灯維持	4,316	167,841	0	172,157	167,841	97.5	0	0.0	4,316	2.5	9,783	17,598
38 防犯灯助成	3,453	547	11,397	15,397	0	0.0	0	0.0	15,397	100.0	2,064	7,459
39 省電力型街路灯整備	6,043	0	191,895	197,938	151,895	76.7	40,000	20.2	6,043	3.1	815	242,868
40 橋りょう維持	8,201	54,105	24,200	86,506	31,405	36.3	46,900	54.2	8,201	9.5		
41 上野駅前歩行者専用道等の維持管理	6,906	57,794	14,960	79,660	40,037	50.3	0	0.0	39,623	49.7		
42 掘削道路復旧	11,222	0	144,983	156,205	0	0.0	149,707	95.8	6,498	4.2	21,043	309
43 河川(神田川)維持管理	2,158	1,084	0	3,242	405	12.5	300	9.2	2,537	78.3		
44 渡雲橋の架け替え	5,179	0	0	5,179	0	0.0	0	0.0	5,179	100.0		

単位:千円、%

事業事業名	事務事業コスト			財源項目						指標		単位あたりコスト(円)		
	人にかかるコスト	物にかかるコスト	その他のコスト	総経費(A)	受益者負担額		その他特定財源		一般財源(区負担額)		指標名	指標数値(C)	総経費(A/C)	区負担(B/C)
					額	割合	額	割合	額	割合				
公園課														
45 土木担当管理運営	41,566	747	0	42,313	0	0.0	14	0.0	42,299	100.0				
46 街路樹及び緑地帯維持管理	9,496	85,766	5,390	100,652	91,156	90.6	0	0.0	9,496	9.4	街路樹本数	2,635	38,198	3,604
47 街路樹の植替え	4,316	0	31,262	35,578	31,262	87.9	0	0.0	4,316	12.1	樹種変更本数	143	248,799	30,183
48 公遊園清掃	14,486	132,949	0	147,435	21,075	14.3	1,247	0.8	125,113	84.9	公遊園数	76	1,939,939	1,646,227
49 公遊園樹木等管理	8,261	35,282	0	43,543	5,593	12.8	0	0.0	37,950	87.2	公遊園数	76	572,938	499,348
50 公遊園巡回警備	6,906	37,085	0	43,991	0	0.0	0	0.0	43,991	100.0	公遊園数	76	578,833	578,833
51 公遊園補修工事	23,860	34,273	93,283	151,416	0	0.0	40,000	26.4	111,416	73.6	公遊園数	76	1,992,327	1,466,011
52 公遊園維持管理	15,289	54,331	49	69,669	8,620	12.4	0	0.0	61,049	87.6	公遊園数	76	916,692	803,267
53 公園管理事務所維持管理	11,181	1,377	1,673	14,231	1,146	8.0	197	1.4	12,888	90.6	公園管理協力員数	167	15,606	15,606
54 地域と連携した公園管理	2,158	448	0	2,606	0	0.0	0	0.0	2,606	100.0				
55 隅田公園花の名所づくり	6,289	63	0	6,352	0	0.0	0	0.0	6,352	100.0				
56 隅田公園樹木等管理	1,726	28,596	0	30,322	0	0.0	0	0.0	30,322	100.0	サクラ・ウメ剪定延べ本数	342	88,663	88,663
57 隅田公園サクラ再生	4,316	6,279	15,180	25,775	0	0.0	0	0.0	25,775	100.0	樹勢回復作業実施本数	68	379,044	379,044
58 ペットコミュニティエリア運営	4,748	2,217	0	6,965	0	0.0	0	0.0	6,965	100.0	講習会受講者数	80	87,063	87,063
59 桜橋の維持管理	10,359	6,253	53,900	70,512	16,956	24.0	36,242	51.4	17,314	24.6	桜橋の面積(m ²)	2,570	27,437	6,737
60 特色ある公園の整備	13,812	12,620	78,653	105,085	0	0.0	63,081	60.0	42,004	40.0	公遊園整備数	2	52,542,471	21,001,971
61 さわやかトイレ整備	5,179	6,065	0	11,244	0	0.0	0	0.0	11,244	100.0				
会計管理室														
会計課														
1 会計事務	132,568	12,610	53	145,231	0	0.0	1,043	0.7	144,188	99.3				
2 公金取扱手数料	1,726	11,547	0	13,273	0	0.0	0	0.0	13,273	100.0	公金取扱手数料件数	728,764	18	18
3 会計管理室管理運営	10,359	295	0	10,654	0	0.0	0	0.0	10,654	100.0				
教育委員会事務局														
庶務課														
1 教育委員の報酬	11,644	0	0	11,644	0	0.0	0	0.0	11,644	100.0	委員数	4	2,911,086	2,911,086
2 教育委員会の運営	6,906	2,005	80	8,991	0	0.0	0	0.0	8,991	100.0	開催数	23	390,899	390,899
3 学校運営連絡協議会	950	1,420	0	2,370	0	0.0	0	0.0	2,370	100.0	設置数	37	64,046	64,046

単位:千円、%

事業事業名	事務事業コスト			財源項目				指標		単位あたりコスト(円)			
	人にかかるコスト	物にかかるコスト	その他のコスト	総経費(A)	受益者負担額		その他特定財源		一般財源(区負担額)	指標名	指標数値(C)	総経費(A/C)	区負担(B/C)
					額	割合	額	割合					
4 学校(園)栄養士・事務補助の採用	13,996	0	0	13,996	8	0.1	0	0.0	13,988	99.9			
5 きょういっく施策PR誌	2,158	1,509	0	3,667	0	0.0	0	0.0	3,667	100.0	3	1,222,433	1,222,433
6 教職員研修旅費等	5,525	156	55	5,736	0	0.0	0	0.0	5,736	100.0	674	8,509	8,509
7 公私立幼稚園、こども園協議会助成	1,468	0	0	1,468	0	0.0	0	0.0	1,468	100.0	19	77,237	77,237
8 帰宅困難者対策(小中学校、幼稚園、保育所等、こども園)	863	1,923	0	2,786	0	0.0	0	0.0	2,786	100.0	10,741	259	259
9 オンラインピック・パラリンピック教育の推進	432	0	1,500	1,932	0	0.0	0	0.0	1,932	100.0	5	386,324	386,324
10 校務支援システムの運営	8,028	190,986	0	199,014	0	0.0	79	0.0	198,935	100.0	26	7,654,395	7,651,349
11 幼児教育・保育の無償化事務	10,791	5,475	0	16,266	0	0.0	5,475	33.7	10,791	66.3	845	19,250	12,770
12 子育てのための施設等利用給付	6,043	80	253,728	259,851	0	0.0	184,725	71.1	75,126	28.9	3,887	66,851	19,327
13 教育委員会事務局管理運営	13,035	10,626	55	23,716	0	0.0	5,698	24.0	18,018	76.0			
14 教職員出退勤管理システム導入	6,043	56,831	0	62,874	0	0.0	19,608	31.2	43,266	68.8	37	1,699,277	1,169,331
15 幼児の体力向上支援	863	0	2,059	2,922	0	0.0	0	0.0	2,922	100.0	7	417,475	417,475
16 小学校維持運営	11,720	169,352	2,004	183,076	0	0.0	46,831	25.6	136,245	74.4	6,919	26,460	19,691
17 小学校施設管理	4,575	337,590	1,144	343,309	1,665	0.5	0	0.0	341,644	99.5	6,919	49,618	49,378
18 小学校施設管理用業務務委託	1,726	147,385	0	149,111	0	0.0	0	0.0	149,111	100.0	19	7,847,969	7,847,969
19 小学校維持修繕	5,438	73,539	26,884	105,861	0	0.0	5,000	4.7	100,861	95.3	6,919	15,300	14,578
20 小学校施設保全	6,043	7,286	232,190	245,519	0	0.0	115,068	46.9	130,451	53.1	10	24,551,900	13,045,100
21 小学校図書環境整備	86	16,693	0	16,779	0	0.0	0	0.0	16,779	100.0	19	883,144	883,144
22 小学校楽器有効活用	863	7,539	0	8,402	0	0.0	0	0.0	8,402	100.0	19	442,216	442,216
23 児童用パソコン整備	863	185,529	0	186,392	0	0.0	0	0.0	186,392	100.0	19	9,810,121	9,810,121
24 小学校ICT教育の推進	20,545	492,341	0	512,886	0	0.0	64,376	12.6	448,510	87.4	19	26,993,983	23,605,784
25 小学校周年記念校	1,726	1,277	0	3,003	0	0.0	0	0.0	3,003	100.0	2	1,501,547	1,501,547
26 区有施設省電力型照明整備	345	0	37,610	37,955	0	0.0	0	0.0	37,955	100.0			
27 小学校新学習指導要領対応	86	34,337	0	34,423	0	0.0	0	0.0	34,423	100.0	19	1,811,733	1,811,733
28 根岸小学校大規模改修	6,129	129,401	509,756	645,286	0	0.0	555,686	86.1	89,600	13.9			
29 東浅草小学校大規模改修	5,784	60,636	333,708	400,128	0	0.0	338,459	84.6	61,669	15.4			
30 台東育英小学校教室等整備	5,870	39,888	0	45,758	0	0.0	0	0.0	45,758	100.0			

単位:千円, %

事業事業名	事務事業コスト			財源項目				指標		単位あたりコスト(円)			
	人にかかるコスト	物にかかるコスト	その他のコスト	総経費(A)	受益者負担額		その他特定財源		一般財源(区負担額)	指標名	指標数値(C)	総経費(A/C)	区負担(B/C)
					額	割合	額	割合					
31 小学校一斉メール配信システム	86	4,518	0	4,604	0	0.0	0	0.0	4,604	100.0	19	242,333	242,333
32 中学校維持運営	73,358	73,233	878	147,469	0	0.0	18,220	12.4	129,249	87.6	2,280	64,679	56,688
33 中学校施設管理	2,331	112,650	463	115,444	1,000	0.9	0	0.0	114,444	99.1	2,280	50,633	50,195
34 中学校施設管理用業務務委託	1,726	50,030	0	51,756	0	0.0	0	0.0	51,756	100.0	6	8,626,146	8,626,146
35 中学校維持修繕	2,331	25,508	5,346	33,185	0	0.0	0	0.0	33,185	100.0	2,280	14,555	14,555
36 中学校施設保全	2,590	7,121	65,537	75,248	0	0.0	20,813	27.7	54,435	72.3	5	15,049,604	10,887,004
37 中学校図書環境整備	86	11,367	0	11,453	0	0.0	0	0.0	11,453	100.0	7	1,636,163	1,636,163
38 中学校楽器有効活用	259	2,568	0	2,827	0	0.0	0	0.0	2,827	100.0	7	403,812	403,812
39 生徒用パソコン整備	863	45,329	0	46,192	0	0.0	0	0.0	46,192	100.0	7	6,598,898	6,598,898
40 中学校ICT教育の推進	13,294	217,634	0	230,928	0	0.0	22,517	9.8	208,411	90.2	7	32,989,656	29,772,909
41 部活動指導員等の配置	863	110	7,580	8,553	0	0.0	0	0.0	8,553	100.0	7	1,221,913	1,221,913
42 修学旅行キャンセル料助成	863	0	5,812	6,675	0	0.0	0	0.0	6,675	100.0	7	953,672	953,672
43 私立幼稚園保護者負担軽減	1,726	120	15,705	17,551	0	0.0	15,678	89.3	1,873	10.7	8,758	2,004	214
44 私立幼稚園保護者補助	1,726	0	2,293	4,019	0	0.0	0	0.0	4,019	100.0	1,080	3,722	3,722
45 私立幼稚園入園祝金	3,021	0	19,380	22,401	0	0.0	0	0.0	22,401	100.0	323	69,354	69,354
46 私立幼稚園小規模園補助及び健康管理等補助	863	0	15,121	15,984	0	0.0	4,965	31.1	11,019	68.9	1,278	12,507	8,622
47 私立幼稚園教育相談補助	863	0	800	1,663	0	0.0	0	0.0	1,663	100.0	9	184,804	184,804
48 私立幼稚園教育活動推進	863	0	5,600	6,463	0	0.0	0	0.0	6,463	100.0	7	923,320	923,320
49 私立幼稚園預かり保育推進補助	863	0	1,300	2,163	0	0.0	0	0.0	2,163	100.0	3	721,080	721,080
50 私立幼稚園施設型給付	1,295	0	117,829	119,124	0	0.0	78,723	66.1	40,401	33.9	1,794	66,402	22,520
51 私立幼稚園教諭人材確保	863	0	724	1,587	0	0.0	0	0.0	1,587	100.0	3	528,940	528,940
52 幼稚園教材費等援助	3,021	0	10,036	13,057	0	0.0	2,168	16.6	10,889	83.4	314	41,584	34,680
53 幼稚園維持運営	438,198	25,048	487	463,733	19	0.0	5,000	1.1	458,714	98.9	492	942,545	932,345
54 幼稚園施設管理	1,726	11,468	0	13,194	21	0.2	0	0.0	13,173	99.8	492	26,819	26,776
55 幼稚園施設管理用業務務委託	432	30,828	0	31,260	0	0.0	0	0.0	31,260	100.0	10	3,126,010	3,126,010
56 幼稚園維持修繕	1,640	10,144	0	11,784	0	0.0	0	0.0	11,784	100.0	492	23,952	23,952
57 幼稚園施設保全	863	2,408	19,499	22,770	0	0.0	1,905	8.4	20,865	91.6	5	4,554,055	4,173,055
58 幼稚園図書環境整備	86	1,534	0	1,620	0	0.0	0	0.0	1,620	100.0	10	162,023	162,023

事業事業名	事務事業コスト			財源項目						指標		単位あたりコスト(円)		
	人にかかるコスト	物にかかるコスト	その他のコスト	総経費(A)	受益者負担額		その他特定財源		一般財源(区負担額)		指標名	指標数値(C)	総経費(A/C)	区負担(B/C)
					額	割合	額	割合	額	割合				
59 幼稚園周年記念園	1,726	770	0	2,496	0	0.0	0	0.0	2,496	100.0	当年度対象園数	3	832,214	832,214
60 区有施設省電力型照明整備	173	0	3,313	3,486	0	0.0	0	0.0	3,486	100.0				
61 根岸幼稚園舎整備	3,453	0	54,844	58,297	0	0.0	45,760	78.5	12,537	21.5				
62 育英幼稚園舎整備	1,726	15,896	0	17,622	0	0.0	0	0.0	17,622	100.0				
63 保育所施設管理	2,503	224,886	13,437	240,826	94	0.1	2,972	1.2	237,760	98.7	入所定員	1,059	227,409	224,514
64 区有施設省電力型照明整備 児童館・こどもクラブ等施設管 理	259	0	12,299	12,558	0	0.0	0	0.0	12,558	100.0				
65 区有施設省電力型照明整備	1,381	33,165	395	34,941	0	0.0	1,990	5.7	32,951	94.3	施設数	32	1,091,930	1,029,742
66 区有施設省電力型照明整備	691	0	1,124	1,815	0	0.0	0	0.0	1,815	100.0				
67 東浅草こどもクラブ大規模改 修	1,036	3,247	2,863	7,146	0	0.0	0	0.0	7,146	100.0				
68 こども園施設管理	518	29,533	4,907	34,958	0	0.0	2,791	8.0	32,167	92.0	園児数	485	72,078	66,323
学務課														
69 学校(園)栄養士・事務補助の 採用	62,554	9	0	62,563	0	0.0	7,086	11.3	55,477	88.7	職員数	13	4,812,539	4,267,464
70 教職員研修旅費等 帰宅困難者対策(小中学校、 幼稚園、保育所等、こども園)	1,726	0	0	1,726	0	0.0	0	0.0	1,726	100.0	参加職員数	132	13,079	13,079
71 オリンピック・パラリンピック教 育の推進	691	222	0	913	0	0.0	111	12.2	802	87.8	在園児数	631	1,446	1,270
72 幼児教育・保育の無償化事務 子育てのための施設等利用給 付	86	600	184	870	0	0.0	0	0.0	870	100.0	実施設数	3	289,992	289,992
73 就学事務	432	5,426	0	5,858	0	0.0	5,426	92.6	432	7.4	認定者数	99	59,166	4,360
74 特別支援教育振興	6,992	0	2,309	9,301	0	0.0	1,636	17.6	7,665	82.4	延給付件数	457	20,352	16,771
75 特別支援学級総合行事	21,581	1,999	0	23,580	0	0.0	0	0.0	23,580	100.0	就学予定者数	1,945	12,124	12,124
76 特別支援学級総合行事	26,600	1,320	6,520	34,440	0	0.0	1,674	4.9	32,766	95.1	就学相談委員会 等開催回数	51	675,303	642,483
77 子どもの安心対策	4,316	813	0	5,129	0	0.0	0	0.0	5,129	100.0	参加児童・生徒 数	83	61,794	61,794
78 学校保健会助成	2,158	952	0	3,110	0	0.0	0	0.0	3,110	100.0	こども110番協力 者数	1,322	2,353	2,353
79 旧自然の村施設利用助成	2,158	0	680	2,838	0	0.0	0	0.0	2,838	100.0	小中学校・幼稚 園・こども園数	37	76,705	76,705
80 教育委員会事務局管理運営	32,630	622	14	33,266	0	0.0	62	0.2	33,204	99.8				
81 幼児の体力向上支援	86	0	300	386	0	0.0	0	0.0	386	100.0	実施設数	1	386,324	386,324
82 小学校特別支援学級運営	3,021	5,303	0	8,324	0	0.0	0	0.0	8,324	100.0	在籍児童数	370	22,498	22,498

事業事業名	事務事業コスト			財源項目				指標		単位あたりコスト(円)			
	人にかかるコスト	物にかかるコスト	その他のコスト	総経費(A)	受益者負担額		その他特定財源		一般財源(区負担額)	指標名	指標数値(C)	総経費(A/C)	区負担(B/C)
					額	割合	額	割合					
84 東浅草小学校大規模改修	86	0	8,393	8,479	0	0.0	0	0.0	8,479	100.0			
85 交通安全教具支給	863	293	0	1,156	0	0.0	0	0.0	1,156	100.0	937	937	
86 通学路防犯設備維持管理	2,590	1,453	0	4,043	0	0.0	0	0.0	4,043	100.0	77	52,499	
87 小学校移動教室	1,726	0	0	1,726	0	0.0	0	0.0	1,726	100.0			
88 常総市宿泊校外学習	432	61	0	493	0	0.0	0	0.0	493	100.0			
89 日光林間学園	3,453	71	0	3,524	0	0.0	0	0.0	3,524	100.0	1,043	3,379	
90 小学校体育大会	1,726	28	0	1,754	0	0.0	0	0.0	1,754	100.0			
91 小学校スクールバス運営	863	1,509	0	2,372	0	0.0	0	0.0	2,372	100.0	14	169,460	
92 小学校要保護・準要保護就学援助	5,611	708	143,023	149,342	0	0.0	69	0.0	149,273	100.0	1,411	105,841	
93 小学校特別支援教育就学奨励	3,453	78	4,900	8,431	0	0.0	555	6.6	7,876	93.4	114	73,948	
94 小学校給食管理	1,726	20,551	10,805	33,082	0	0.0	1,592	4.8	31,490	95.2	19	1,741,179	
95 小学校給食室設備整備	345	18,667	0	19,012	0	0.0	0	0.0	19,012	100.0	19	1,000,647	
96 小学校給食調理委託	863	370,604	0	371,467	0	0.0	0	0.0	371,467	100.0	19	19,550,896	
97 小学校給食食育推進	691	1,454	27	2,172	0	0.0	0	0.0	2,172	100.0	19	114,251	
98 小学校給食生ごみ処理	259	4,145	0	4,404	0	0.0	0	0.0	4,404	100.0	19	231,780	
99 小学校一般衛生安全管理	1,726	44,493	8,406	54,625	0	0.0	10,740	19.7	43,885	80.3	6,968	7,840	
100 小学校校医等の報酬	43,247	0	0	43,247	0	0.0	0	0.0	43,247	100.0	19	2,276,151	
101 小学校結核検診	1,726	2,228	684	4,638	0	0.0	0	0.0	4,638	100.0	19	244,140	
102 児童・生徒の健康手帳	432	273	0	705	0	0.0	0	0.0	705	100.0	1,233	572	
103 小学校小児生活習慣病予防健診	2,158	5,604	0	7,762	0	0.0	0	0.0	7,762	100.0	590	13,156	
104 中学校特別支援学級運営	3,453	1,897	0	5,350	0	0.0	0	0.0	5,350	100.0	87	61,499	
105 修学旅行	1,295	60	54	1,409	0	0.0	0	0.0	1,409	100.0	280	5,031	
106 中学校移動教室	1,726	0	0	1,726	0	0.0	0	0.0	1,726	100.0			
107 オリエンテーション	1,295	0	0	1,295	0	0.0	0	0.0	1,295	100.0			
108 林間学園	1,295	0	0	1,295	0	0.0	0	0.0	1,295	100.0			
109 中学校体育大会	2,158	453	498	3,109	0	0.0	0	0.0	3,109	100.0			
110 中学校スクールバス運営	432	0	0	432	0	0.0	0	0.0	432	100.0			

単位:千円、%

事務事業名	事務事業コスト			財源項目						指標		単位あたりコスト(円)		
	人にかかるコスト	物にかかるコスト	その他のコスト	総経費(A)	受益者負担額		その他特定財源		一般財源(区負担額)		指標名	指標数値(C)	総経費(A/C)	区負担(B/C)
					額	割合	額	割合	額	割合				
111 中学校要保護・準要保護就学援助	5,611	524	81,046	87,181	0	0.0	120	0.1	87,061	99.9	認定者数	749	116,396	116,236
112 中学校特別支援教育就学奨励	3,453	13	1,844	5,310	0	0.0	335	6.3	4,975	93.7	認定者数	25	212,379	198,979
113 中学校給食管理	1,726	7,952	1,473	11,151	0	0.0	507	4.5	10,644	95.5	中学校数 老朽備品買替校数	7	1,592,988	1,520,528
114 中学校給食室設備整備	432	6,741	0	7,173	0	0.0	0	0.0	7,173	100.0	数	7	1,024,631	1,024,631
115 中学校給食調理委託	863	141,367	0	142,230	0	0.0	0	0.0	142,230	100.0	委託校数	7	20,318,562	20,318,562
116 中学校給食食育推進	691	385	0	1,076	0	0.0	0	0.0	1,076	100.0	中学校数	7	153,685	153,685
117 中学校給食生ごみ処理	259	1,653	0	1,912	0	0.0	0	0.0	1,912	100.0	中学校数 定期健康診断受診生徒数	7	273,086	273,086
118 中学校一般衛生安全管理	1,295	18,308	2,706	22,309	0	0.0	3,914	17.5	18,395	82.5	中学校数	2,314	9,641	7,950
119 中学校校医等の報酬	16,751	0	0	16,751	0	0.0	0	0.0	16,751	100.0	中学校数	7	2,392,980	2,392,980
120 中学校結核検診	1,295	1,436	314	3,045	0	0.0	0	0.0	3,045	100.0	中学校数	7	435,045	435,045
121 中学校小児生活習慣病予防健診	2,158	2,632	0	4,790	0	0.0	0	0.0	4,790	100.0	受診生徒数	269	17,806	17,806
122 少年自然の家管理運営	5,179	81,500	0	86,679	16	0.0	0	0.0	86,663	100.0	年間利用延人数	458	189,257	189,222
123 幼稚園教材費等援助	863	0	14	877	0	0.0	8	0.9	869	99.1	助成人数	2	438,740	434,740
124 幼稚園入園事務	4,748	264	0	5,012	0	0.0	0	0.0	5,012	100.0	定員	818	6,127	6,127
125 幼稚園スクールバス運営	432	0	0	432	0	0.0	0	0.0	432	100.0				
126 幼稚園一般衛生安全管理	1,295	9,452	141	10,888	0	0.0	5,000	45.9	5,888	54.1	定期健康診断受診園児数	492	22,130	11,968
127 幼稚園園医等の報酬	8,472	0	0	8,472	0	0.0	0	0.0	8,472	100.0	幼稚園数	10	847,162	847,162
128 幼稚園結核検診	432	210	0	642	0	0.0	0	0.0	642	100.0	幼稚園数	10	64,159	64,159
129 幼稚園給食	1,295	0	3,398	4,693	0	0.0	0	0.0	4,693	100.0	利用園児数	478	9,818	9,818
130 幼稚園施設型給付	3,453	2,690	279,530	285,673	0	0.0	159,607	55.9	126,066	44.1	在園児数	137	2,085,197	920,183
131 私立こども園振興	1,295	0	26,433	27,728	0	0.0	0	0.0	27,728	100.0	私立こども園数	2	13,864,178	13,864,178
132 こども園保育士等人材確保	2,158	0	22,586	24,744	0	0.0	19,390	78.4	5,354	21.6	助成件数	4	6,186,128	1,338,628
133 こども園保育士等キャリア育成	432	0	17,788	18,220	0	0.0	17,788	97.6	432	2.4	助成施設数	2	9,109,810	215,810
134 こども園保育サービスクラス推進	432	0	4,060	4,492	0	0.0	4,060	90.4	432	9.6	助成施設数	2	2,245,810	215,810
135 こども園教材費等援助	173	0	24	197	0	0.0	16	8.1	181	91.9	助成人数	3	65,636	60,303
136 こども園における児童の安全対策	1,726	0	5,223	6,949	0	0.0	5,220	75.1	1,729	24.9	助成施設数	4	1,737,334	432,334
137 石浜橋場こども園維持運営	159,641	29,571	94	189,306	7,007	3.7	1,090	0.6	181,209	95.7	園児数	128	1,478,954	1,415,694

事務事業名	事務事業コスト			財源項目				指標		単位あたりコスト(円)			
	人にかかるコスト	物にかかるコスト	その他のコスト	総経費(A)	受益者負担額		その他特定財源		一般財源(区負担額)	指標名	指標数値(C)	総経費(A/C)	区負担(B/C)
					額	割合	額	割合					
138 石浜橋場こども園保育士・栄養士等の採用	35,302	0	0	35,302	0	0.0	4,227	12.0	31,075	88.0	22	1,604,647	1,412,525
139 石浜橋場こども園図書環境整備	86	154	0	240	0	0.0	0	0.0	240	100.0			
140 石浜橋場こども園一般衛生安全管理	86	353	36	475	0	0.0	0	0.0	475	100.0	98	4,857	4,857
141 石浜橋場こども園園医等の報酬	995	0	0	995	0	0.0	0	0.0	995	100.0			
142 こぶきこども園管理運営	4,316	353,568	0	357,884	22,699	6.3	5,560	1.6	329,625	92.1	214	1,672,357	1,540,305
143 たいとうこども園管理運営	4,316	253,900	0	258,216	11,168	4.3	5,073	2.0	241,975	93.7	152	1,698,788	1,591,941
144 こども園入園事務	1,726	318	0	2,044	0	0.0	0	0.0	2,044	100.0	507	4,033	4,033
児童保育課													
145 帰宅困難者対策(小中学校、幼稚園、保育所等、こども園)	0	1,561	0	1,561	0	0.0	781	50.0	780	50.0	3,754	416	208
146 オリンピック・パラリンピック教育の推進	1,295	0	3,845	5,140	0	0.0	0	0.0	5,140	100.0	18	285,561	285,561
147 幼児教育・保育の無償化事務子育てのための施設等利用給付	1,295	7,453	0	8,748	0	0.0	7,453	85.2	1,295	14.8	197	44,405	6,573
148 保育委託	6,043	0	126,401	132,444	0	0.0	85,883	64.8	46,561	35.2	4,604	28,767	10,113
149 教育委員会事務局管理運営	2,358	798	0	3,156	0	0.0	317	10.0	2,839	90.0			
150 幼児の体力向上支援	1,295	0	5,921	7,216	0	0.0	0	0.0	7,216	100.0	24	300,662	300,662
151 保育所入所事務	7,594	2,307	73	9,974	0	0.0	785	7.9	9,189	92.1	3,754	2,657	2,448
152 私立保育所振興	3,885	56	4,125,159	4,129,100	244,957	5.9	2,146,817	52.0	1,737,326	42.1	23,686	174,327	73,348
153 地域型保育給付	1,726	0	406,258	407,984	0	0.0	0	0.0	407,984	100.0	29	14,068,427	14,068,427
154 地域型保育振興	2,590	25	716,369	718,984	0	0.0	512,044	71.2	206,940	28.8	3,180	226,095	65,075
155 認証保育所運営費助成	1,295	0	7,124	8,419	0	0.0	2,795	33.2	5,624	66.8	12	701,538	468,621
156 ベビーシッター利用支援	5,179	29	425,779	430,987	0	0.0	10,661	2.5	420,326	97.5	2,878	149,752	146,048
157 病児・病後児保育	0	0	2,226	2,226	0	0.0	0	0.0	2,226	100.0	147	15,143	15,143
158 保育所等保育士等人材確保	1,726	7,079	814	9,619	0	0.0	4,310	44.8	5,309	55.2	278	34,601	19,097
159 保育所等保育士等キャリア育成	2,590	0	254,443	257,033	0	0.0	210,923	82.1	46,110	17.9	357	719,979	129,158
160 保育所等業務効率化推進	2,590	0	261,625	264,215	0	0.0	230,792	87.4	33,423	12.6	52	5,081,052	642,745
161 保育所等保育サービス推進	2,158	0	65,791	67,949	0	0.0	59,512	87.6	8,437	12.4	50	1,358,982	168,742
162 保育所等業務効率化推進	863	0	764	1,627	0	0.0	382	23.5	1,245	76.5	1	1,627,256	1,245,256

単位:千円, %

事務事業名	事務事業コスト			財源項目				指標		単位あたりコスト(円)			
	人にかかるコスト	物にかかるコスト	その他のコスト	総経費(A)	受益者負担額		その他特定財源		一般財源(区負担額)	指標名	指標数値(C)	総経費(A/C)	区負担(B/C)
					額	割合	額	割合					
163 保育所等における児童の安全対策	2,158	0	61,264	63,422	0	0.0	61,233	96.5	2,189	3.5	73	868,801	29,993
164 保育所等教材費等援助	863	0	62	925	0	0.0	40	4.3	885	95.7	4	231,194	221,194
165 いきいき台東っ子応援団	0	135	102	237	0	0.0	119	50.2	118	49.8	1,015	233	116
166 私立保育所改修助成	863	0	7,427	8,290	0	0.0	3,713	44.8	4,577	55.2	5	1,658,048	915,448
167 認可保育所等の誘致	7,769	701	357,545	366,015	0	0.0	303,097	82.8	62,918	17.2	2	183,007,625	31,459,125
168 小規模保育施設の誘致	3,453	11	28,612	32,076	0	0.0	26,263	81.9	5,813	18.1	1	32,075,609	5,812,609
169 保育所運営	1,530,381	147,017	785	1,678,183	18,542	1.2	19,283	1.1	1,640,358	97.7	999	1,679,863	1,642,000
170 保育所給食管理	0	233,489	0	233,489	16,704	7.2	0	0.0	216,785	92.8	999	233,723	217,002
171 保育所における読書活動の推進	492	1,480	0	1,972	0	0.0	0	0.0	1,972	100.0	1,804	1,093	1,093
172 児童福祉施設サービス第三者評価	0	1,386	0	1,386	0	0.0	693	50.0	693	50.0	3	462,000	231,000
173 一時保育	31,871	21,428	0	53,299	2,900	5.4	9,736	18.3	40,663	76.3	3,819	13,956	10,648
174 休日年末一時保育	0	47	1,596	1,643	564	34.3	0	0.0	1,079	65.7	266	6,176	4,056
175 東上野乳児保育園管理運営	1,726	217,426	0	219,152	22,129	10.1	272	0.1	196,751	89.8	60	3,652,545	3,279,201
176 定期利用保育	0	129,162	0	129,162	7,005	5.4	23,347	18.1	98,810	76.5	90	1,435,133	1,097,887
177 御徒町保育室管理運営	0	159,377	0	159,377	14,155	8.9	7,701	4.8	137,521	86.3	100	1,593,773	1,375,212
178 北上野保育室管理運営	3,885	149,992	0	153,877	11,859	7.7	6,537	4.2	135,481	88.1	56	2,747,799	2,419,299
179 児童館管理運営	12,578	356,325	0	368,903	0	0.0	2,891	0.8	366,012	99.2	8	46,112,793	45,751,418
180 こどもクラブ運営	36,635	611,381	24,189	672,205	39,983	6.0	241,501	35.9	390,721	58.1	24	28,008,562	16,280,042
181 放課後子供教室運営	20,347	192,133	1,425	213,905	0	0.0	0	0.0	213,905	100.0	64,940	3,294	3,294
182 竜泉こどもクラブ仮施設設置	3,453	0	0	3,453	0	0.0	0	0.0	3,453	100.0			
指導課													
183 オリジンピック・パラリンピック教育の推進	1,295	7,570	1,921	10,786	0	0.0	4,436	41.1	6,350	58.9	37	291,502	171,619
184 教育課題研究委員会	1,381	480	300	2,161	0	0.0	0	0.0	2,161	100.0	33	65,477	65,477
185 学校・幼稚園講師	29,291	65	301	29,657	0	0.0	2,714	9.2	26,943	90.8	11	2,696,052	2,449,334
186 学校事務補助等の配置	4,339	0	0	4,339	0	0.0	3,277	75.5	1,062	24.5	367	11,822	2,894
187 学校教育相談員の配置	3,245	0	0	3,245	0	0.0	77	2.4	3,168	97.6	346	9,380	9,156
188 教育活動アシスタント	1,209	356	5,183	6,748	0	0.0	236	3.5	6,512	96.5	1,491	4,526	4,367
189 スクール・サポート・スタッフの配置	26,997	36	0	27,033	0	0.0	22,632	83.7	4,401	16.3	25	1,081,314	176,044

単位:千円, %

事業事業名	事務事業コスト			財源項目				指標		単位あたりコスト(円)			
	人にかかるコスト	物にかかるコスト	その他のコスト	総経費(A)	受益者負担額		その他特定財源		一般財源(区負担額)	指標名	指標数値(C)	総経費(A/C)	区負担(B/C)
					額	割合	額	割合					
190 教職員研修	518	29	1,028	1,575	0	0.0	0	0.0	1,575	100.0	778	2,024	2,024
191 教員経験別研修会	259	45	44	348	0	0.0	48	13.8	300	86.2	41	8,488	7,326
192 スーパーティーチャラーの育成	3,021	123	426	3,570	0	0.0	0	0.0	3,570	100.0	28	127,486	127,486
193 研究協力校	432	1,172	781	2,385	0	0.0	358	15.0	2,027	85.0	8	298,076	253,276
194 人権教育	518	41	74	633	0	0.0	0	0.0	633	100.0	103	6,145	6,145
195 人権尊重教育推進校	621	1,160	681	2,462	0	0.0	1,353	55.0	1,109	45.0	17	144,842	65,262
196 台東区教育委員会優秀教員奨励	86	53	0	139	0	0.0	0	0.0	139	100.0	3	46,550	46,550
197 教科書採択	86	25	120	231	0	0.0	0	0.0	231	100.0	3	76,965	76,965
198 教育委員会事務局管理運営	43,529	898	0	44,427	0	0.0	1,071	2.4	43,356	97.6			
199 副校長補佐の配置	3,769	0	0	3,769	0	0.0	2,883	76.5	886	23.5	3	1,256,201	295,098
200 学力向上推進ティーチャラー	146,243	269	0	146,512	0	0.0	6,802	4.6	139,710	95.4	38,017	3,854	3,675
201 農業体験学習	863	2,913	0	3,776	0	0.0	0	0.0	3,776	100.0			
202 環境関連施設体験学習	604	0	0	604	0	0.0	0	0.0	604	100.0			
203 魅力ある教育活動の推進	3,885	5,769	7,427	17,081	0	0.0	0	0.0	17,081	100.0	46	371,316	371,316
204 学びのキャンパスプランニング	2,331	622	220	3,173	0	0.0	0	0.0	3,173	100.0	41	77,386	77,386
205 学力向上のための調査研究	86	7,714	0	7,800	0	0.0	0	0.0	7,800	100.0			
206 国際理解重点教育	86	24	0	110	0	0.0	0	0.0	110	100.0			
207 小学校維持運営	86	6,437	0	6,523	0	0.0	0	0.0	6,523	100.0	9,385	695	695
208 小学校演劇鑑賞教室	518	3,543	0	4,061	0	0.0	0	0.0	4,061	100.0	1,059	3,835	3,835
209 小学校スクールバス運営	345	0	0	345	0	0.0	0	0.0	345	100.0			
210 小学校副読本支給	86	3,962	0	4,048	0	0.0	0	0.0	4,048	100.0	2,348	1,724	1,724
211 小学校スクールカウンセラー	34,327	425	0	34,752	0	0.0	666	1.9	34,086	98.1	10,052	3,457	3,391
212 小学校英語活動の推進	432	24,568	0	25,000	0	0.0	0	0.0	25,000	100.0	1,145	21,834	21,834
213 小学校読書活動推進	863	19,813	0	20,676	0	0.0	0	0.0	20,676	100.0	19	1,088,234	1,088,234
214 小学校器楽教育の充実	86	0	702	788	0	0.0	0	0.0	788	100.0	117	6,738	6,738
215 小学校ふれあい学習	432	504	0	936	0	0.0	0	0.0	936	100.0	227	4,121	4,121
216 小学校児童健全育成	259	27	0	286	0	0.0	0	0.0	286	100.0	57	5,012	5,012

事業事業名	事務事業コスト			財源項目				指標		単位あたりコスト(円)			
	人にかかるコスト	物にかかるコスト	その他のコスト	総経費(A)	受益者負担額		その他特定財源		一般財源(区負担額)	指標名	指標数値(C)	総経費(A/C)	区負担(B/C)
					額	割合	額	割合					
217 小学校図書館ボランティア	345	1,887	0	2,232	0	0.0	0	0.0	2,232	100.0	861	2,592	2,592
218 小学校一般衛生安全管理	518	515	0	1,033	0	0.0	0	0.0	1,033	100.0	129	8,006	8,006
219 中学校スクールバス運営	345	0	0	345	0	0.0	0	0.0	345	100.0			
220 中学校スクールカウンセラー	7,346	125	0	7,471	0	0.0	256	3.4	7,215	96.6	1,953	3,826	3,694
221 英語教育の充実	345	7,346	0	7,691	0	0.0	0	0.0	7,691	100.0	371	20,731	20,731
222 中学校読書活動推進	1,122	7,022	0	8,144	0	0.0	0	0.0	8,144	100.0	7	1,163,516	1,163,516
223 学習支援講座	863	2,989	0	3,852	0	0.0	0	0.0	3,852	100.0	90	42,806	42,806
224 中学校器楽教育の充実	86	0	468	554	0	0.0	0	0.0	554	100.0	78	7,107	7,107
225 中学校ふれあい学習	432	32	0	464	0	0.0	0	0.0	464	100.0	9	51,478	51,478
226 進路指導の充実	86	343	0	429	0	0.0	0	0.0	429	100.0			
227 中学校生徒健全育成	259	81	0	340	0	0.0	0	0.0	340	100.0	21	16,193	16,193
228 中学校図書館ボランティア	345	292	0	637	0	0.0	0	0.0	637	100.0	216	2,952	2,952
229 中学校吹奏楽コンクール参加	86	0	35	121	0	0.0	0	0.0	121	100.0			
230 部活動指導員の配置	7,086	0	0	7,086	0	0.0	2,521	35.6	4,565	64.4	2,429	2,917	1,879
231 中学校一般衛生安全管理 教育支援館	950	515	0	1,465	0	0.0	0	0.0	1,465	100.0	112	13,075	13,075
232 教育委員会事務局管理運営	5,611	6	0	5,617	0	0.0	0	0.0	5,617	100.0			
233 幼児の体力向上支援	3,021	4,598	0	7,619	0	0.0	0	0.0	7,619	100.0	23	331,257	331,257
234 教育支援館運営	79,530	12,107	147	91,784	0	0.0	11,604	12.6	80,180	87.4	268	342,477	299,180
235 学校園経営・研修支援	10,102	1,716	23	11,841	0	0.0	267	2.3	11,574	97.7	1	11,840,968	11,573,762
236 教育相談	9,542	418	120	10,080	0	0.0	0	0.0	10,080	100.0	1,913	5,269	5,269
237 生活指導相談学級の運営	3,453	70	0	3,523	0	0.0	0	0.0	3,523	100.0	22	160,121	160,121
238 特別支援教育支援員の配置 生涯学習課	294,081	29	120	294,230	0	0.0	22,336	7.6	271,894	92.4	27,250	10,797	9,978
239 教育委員会事務局管理運営	27,365	1,353	0	28,718	0	0.0	0	0.0	28,718	100.0			
240 社会教育委員	3,253	7	0	3,260	0	0.0	0	0.0	3,260	100.0	6	543,381	543,381

単位:千円, %

事務事業名	事務事業コスト			財源項目				指標		単位あたりコスト(円)		
	人にかかるコスト	物にかかるコスト	その他のコスト	受益者負担額		その他特定財源		一般財源(区負担額)	指標名	指標数値(C)	総経費(A/C)	区負担(B/C)
				額	割合	額	割合					
241 社会教育指導員	40,486	0	22	40,508	0	0.0	4,571	11.3	35,937	88.7	5,063,469	4,492,092
242 青年学級	3,021	100	386	3,507	0	0.0	0	0.0	3,507	100.0	61,530	61,530
243 P.T.A指導者研修会	863	0	0	863	0	0.0	0	0.0	863	100.0	143,873	143,873
244 家庭教育の振興	6,043	148	133	6,324	0	0.0	187	3.0	6,137	97.0	395,236	383,549
245 生涯学習の支援・振興	30,624	83	26	30,733	0	0.0	2,218	7.2	28,515	92.8	2,364,096	2,193,510
246 生涯学習ラーニングスクエア	3,453	2,778	107	6,338	0	0.0	2	0.0	6,336	100.0	5,230	5,228
247 シニアライブ応援計画	863	0	0	863	0	0.0	0	0.0	863	100.0		
248 台東区美術展	4,748	1,146	0	5,894	0	0.0	0	0.0	5,894	100.0	8,693	8,693
249 少年少女発明クラブ	3,453	0	880	4,333	0	0.0	0	0.0	4,333	100.0	12,669	12,669
250 工作教室	2,158	42	100	2,300	15	0.7	0	0.0	2,285	99.3	62,176	61,768
251 知る・作る・学ぶ講座	3,021	698	1,214	4,933	152	3.1	0	0.0	4,781	96.9	6,758	6,550
252 青少年教育の推進	4,316	114	78	4,508	0	0.0	0	0.0	4,508	100.0	76,413	76,413
253 台東区の民話と伝承遊びの普及	3,021	96	350	3,467	6	0.2	0	0.0	3,461	99.8	3,274	3,269
254 文化財保護	30,516	6,588	2,175	39,279	428	1.1	2,809	7.2	36,042	91.7	6,546,543	6,007,095
255 文化財復元補助	1,295	0	791	2,086	0	0.0	0	0.0	2,086	100.0	2,085,860	2,085,860
256 文化財復元補助(浅草寺伝法院文化財復元補助)	4,316	0	49,721	54,037	0	0.0	0	0.0	54,037	100.0	18,012,400	18,012,400
257 文化財復元補助(横山大観旧宅及び庭園文化財復元補助)	3,021	0	8,993	12,014	0	0.0	0	0.0	12,014	100.0	6,007,171	6,007,171
258 台東区歴史・文化検定	5,179	958	100	6,237	36	0.6	0	0.0	6,201	99.4	3,202	3,184
259 台東区映像アーカイブ	6,034	1,103	0	7,137	0	0.0	475	6.7	6,662	93.3	58,500	54,608
260 心の教育の推進	3,885	844	0	4,729	0	0.0	422	8.9	4,307	91.1		
261 台東区ジュニアオーケストラ	4,316	754	2,486	7,556	0	0.0	3	0.0	7,553	100.0	64,035	64,006
262 上野の森ジュニア合唱団	4,316	246	2,034	6,596	0	0.0	3	0.0	6,593	100.0	227,442	227,339
263 オリピック・パラリンピック生涯学習講座	1,726	667	0	2,393	0	0.0	333	13.9	2,060	86.1	45,152	38,869
264 (仮称)台東区民カレッジ	3,885	86	160	4,131	0	0.0	0	0.0	4,131	100.0	31,292	31,292
265 各種団体系事業助成(小・中学校P.T.A連合会)	173	0	541	714	0	0.0	0	0.0	714	100.0	110	110

事業事業名	事務事業コスト			財源項目				指標		単位あたりコスト(円)			
	人にかかるコスト	物にかかるコスト	その他のコスト	総経費(A)	受益者負担額		その他特定財源		一般財源(区負担額)	指標名	指標数値(C)	総経費(A/C)	区負担(B/C)
					額	割合	額	割合					
各種団体事業助成(美術会)	173	0	212	385	0	0.0	0	0.0	385	100.0	4,808	4,808	
各種団体事業助成(短歌連盟)	173	0	119	292	0	0.0	0	0.0	292	100.0	13,257	13,257	
各種団体事業助成(写真連盟)	173	0	127	300	0	0.0	0	0.0	300	100.0	624	624	
社会教育センター・社会教育館	8,632	157,251	39,762	205,645	845	0.4	0	0.0	204,800	99.6	42,185	4,855	
270 区有施設省電力型照明整備	432	0	2,182	2,614	0	0.0	0	0.0	2,614	100.0			
271 生涯学習センター管理運営	40,057	209,797	16,344	266,198	48,009	18.0	0	0.0	218,189	82.0	80,900	2,697	
272 生涯学習センター空調設備等更新	1,726	0	0	1,726	0	0.0	0	0.0	1,726	100.0			
スポーツ振興課													
273 教育委員会事務局管理運営	12,949	1,931	0	14,880	0	0.0	0	0.0	14,880	100.0			
274 社会教育指導員	11,965	0	4	11,969	0	0.0	1,100	9.2	10,869	90.8	2	5,984,380	
275 ルーム運営	3,021	11,306	0	14,327	1,536	10.7	0	0.0	12,791	89.3	8,064	1,777	
276 スポーツ推進委員	5,028	578	87	5,693	0	0.0	0	0.0	5,693	100.0	9	632,592	
277 体育団体指導育成	1,726	161	0	1,887	0	0.0	63	3.3	1,824	96.7			
278 都民体育大会	173	141	0	314	0	0.0	0	0.0	314	100.0	67	4,681	
279 区民体育祭	173	116	0	289	0	0.0	0	0.0	289	100.0			
280 スポーツひろば	1,554	770	240	2,564	0	0.0	0	0.0	2,564	100.0	799	3,209	
281 体育の日記念行事	173	0	0	173	0	0.0	0	0.0	173	100.0			
282 都市スポーツ交流	604	0	0	604	0	0.0	0	0.0	604	100.0			
283 ラジオ体操会	950	278	0	1,228	0	0.0	0	0.0	1,228	100.0	33	37,210	
284 ジュニア駅伝大会	173	0	0	173	0	0.0	0	0.0	173	100.0			
285 東京マラソン支援(沿道警備ボランティア)	173	0	0	173	0	0.0	0	0.0	173	100.0			
286 総合型地域スポーツクラブ支援	2,909	503	0	3,412	0	0.0	0	0.0	3,412	100.0	238	14,338	
287 幼児運動教室	1,985	4,081	0	6,066	0	0.0	275	4.5	5,791	95.5	357	16,994	
288 スポーツボランティアを育む	518	0	0	518	0	0.0	0	0.0	518	100.0	145	3,572	
289 アスリートから学ぶLet's Enjoyスポーツ	2,417	1,862	0	4,279	0	0.0	889	20.8	3,390	79.2			

単位:千円、%

事業事業名	事務事業コスト			財源項目						指標		単位あたりコスト(円)			
	人にかかるコスト	物にかかるコスト	その他のコスト	総経費(A)	受益者負担額		その他特定財源		一般財源(区負担額)		指標名	指標数値(C)	総経費(A/C)	区負担(B/C)	
					額	割合	額	割合	額	割合					
290 障害者スポーツ普及促進	2,331	4,332	0	6,663	0	0.0	2,818	42.3	3,845	57.7	延べ参加者数	321	20,756	11,976	
291 体育団体助成(体育協会)	2,331	0	2,031	4,362	0	0.0	0	0.0	4,362	100.0	加盟団体数	30	145,392	145,392	
292 体育団体助成(釣魚連盟)	259	0	0	259	0	0.0	0	0.0	259	100.0					
293 体育団体助成(スポーツ少年団)	604	0	0	604	0	0.0	0	0.0	604	100.0	登録者数	161	3,753	3,753	
294 チャレンジスポーツ教室	173	0	0	173	0	0.0	0	0.0	173	100.0					
295 リバーサイドスポーツセンター管理運営	3,021	191,002	4,248	198,271	52,970	26.7	0	0.0	145,301	73.3	利用者数 個人開放利用者数	167,641	1,183	867	
296 総合体育館個人開放	345	619	0	964	0	0.0	0	0.0	964	100.0		52,914	18	18	
297 初心者スポーツ教室	345	131	0	476	0	0.0	0	0.0	476	100.0	利用者数	47	10,126	10,126	
298 リバーサイドスポーツセンター維持修繕	3,021	14,857	53,901	71,779	0	0.0	0	0.0	71,779	100.0					
299 清島温プール管理運営	2,590	118,322	0	120,912	24	0.0	20,000	16.6	100,888	83.4	利用者数	31,778	3,805	3,175	
300 荒川河川敷運動公園運動場管理運営	2,935	10,376	61	13,372	1,465	11.0	0	0.0	11,907	89.0	利用者数	13,054	1,024	912	
301 江戸川河川敷野球場	2,417	15,722	23	18,162	296	1.6	0	0.0	17,866	98.4	利用者数	11,754	1,545	1,520	
302 柳北スポーツプラザ管理運営	2,935	39,032	92,442	134,409	3,196	2.4	94,544	70.3	36,669	27.3	利用者数	9,942	13,519	3,688	
303 たなかスポーツプラザ管理運営	4,904	27,159	431	32,494	4,031	12.4	0	0.0	28,463	87.6	利用者数	21,822	1,489	1,304	
304 東京都立浅草高等学校温水プール区民開放	2,417	8,382	1,421	12,220	96	0.8	0	0.0	12,124	99.2	利用者数	393	31,096	30,850	
305 リバーサイドスポーツセンター屋外施設整備	3,453	27,918	0	31,371	0	0.0	0	0.0	31,371	100.0					
中央図書館															
306 教育委員会事務局管理運営	8,632	96	0	8,728	0	0.0	0	0.0	8,728	100.0					
307 図書館管理運営	198,480	244,232	19,302	462,014	118	0.0	19,806	4.3	442,090	95.7	貸出件数	1,195,786	386	370	
308 図書館情報システム	20,718	42,319	0	63,037	0	0.0	0	0.0	63,037	100.0	WEB予約数	390,285	162	162	
309 図書館関係事務	28,055	1,506	0	29,561	0	0.0	0	0.0	29,561	100.0	貸出冊数	1,080,381	27	27	
310 資料収集	74,491	63,515	0	138,006	0	0.0	76	0.1	137,930	99.9	受入数	44,153	3,126	3,124	
311 郷土資料の記録と整備	21,545	4,587	0	26,132	5	0.0	0	0.0	26,127	100.0	利用件数	24,861	1,051	1,051	
312 子どもの読書活動推進	24,602	3,028	15	27,645	0	0.0	0	0.0	27,645	100.0	こどもとしよしつ 貸出冊数	354,524	78	78	
313 AVライブラリー	14,918	6,720	0	21,638	0	0.0	15	0.1	21,623	99.9	貸出点数	118,255	183	183	
314 障害者等図書サービス	6,043	1,936	301	8,280	0	0.0	0	0.0	8,280	100.0	貸出タイトル数	500	16,560	16,560	

単位:千円、%

事務事業名	事務事業コスト			財源項目						指標		単位あたりコスト(円)	
	人にかかるコスト	物にかかるコスト	その他のコスト	総経費(A)	受益者負担額		その他特定財源		一般財源(区負担額)		指標数値(C)	総経費(A/C)	区負担(B/C)
					額	割合	額	割合	額	割合			
池波正太郎記念文庫管理運営	8,632	9,061	216	17,909	983	5.5	1,420	7.9	15,506	86.6	入館者数	702	607
316 まちかど図書館管理運営	3,453	3,495	0	6,948	0	0.0	0	0.0	6,948	100.0	入館者数	250	250
選挙管理委員会事務局													
1 選挙管理委員の報酬	14,423	0	0	14,423	0	0.0	0	0.0	14,423	100.0			
2 選挙管理委員会の運営	7,769	529	105	8,403	0	0.0	0	0.0	8,403	100.0			
3 選挙人名簿調製	6,043	48	0	6,091	0	0.0	48	0.8	6,043	99.2	登録者数	36	36
4 明るい選挙推進協議会	6,043	266	0	6,309	0	0.0	0	0.0	6,309	100.0	推進委員人数	78	80,882
5 選挙一般啓発	4,316	924	0	5,240	0	0.0	0	0.0	5,240	100.0			
6 東京都知事選挙	37,649	76,270	11,147	125,066	0	0.0	91,008	72.8	34,058	27.2			
監査事務局													
1 監査委員の報酬	9,277	0	0	9,277	0	0.0	0	0.0	9,277	100.0			
2 監査事務局運営	35,657	961	9	36,627	0	0.0	0	0.0	36,627	100.0	委員監査実施日数	39	939,155
区議会事務局													
1 議員報酬	248,644	0	0	248,644	0	0.0	0	0.0	248,644	100.0			
2 期末手当	116,353	0	0	116,353	0	0.0	0	0.0	116,353	100.0			
3 議員共済会給付費負担金	82,684	0	0	82,684	0	0.0	0	0.0	82,684	100.0			
4 費用弁償	345	0	0	345	0	0.0	0	0.0	345	100.0			
5 議会運営	70,354	20,005	47,731	138,090	0	0.0	0	0.0	138,090	100.0			
6 区議会だより	8,632	7,184	0	15,816	0	0.0	159	1.0	15,657	99.0	発行部数	44	43
7 議会ICT化の推進	3,453	3,349	0	6,802	0	0.0	0	0.0	6,802	100.0	タブレット台数	37	183,827
8 区議会事務局運営	31,940	196	0	32,136	0	0.0	0	0.0	32,136	100.0			

〔 参 考 〕

- ☆ 「ゼロ予算事業」に関する取り組み
- ☆ 決算状況一覧表
- ☆ 積立基金の状況
- ☆ 基金充当先一覧
- ☆ 用語の説明

「ゼロ予算事業」に関する取り組み（令和2年度）

本区では、既存の人材や施設などを活用し、特段の予算措置を行わず、職員の新たな発想や創意工夫により区民サービスの向上を図る取り組み（ゼロ予算事業）を行っています。

<ゼロ予算事業とは（台東区における定義）>

既存の人材・施設（機材）、情報発信機能、町会や関係団体などのネットワークを活用し、特段の予算措置を行わず、職員の新たな発想や創意工夫により区民サービスの向上を図る取り組み

【補足説明】

- 区民や区内事業者、来街者などを対象として行う事業とし、内部管理的事務については対象外とする。
- 職員の創意工夫などにより実施する事業とし、各所管課における本来業務（通常業務）は対象外とする。
- 既存の職員や施設などを活用することで、別途、新たな予算措置を伴わない事業とする。

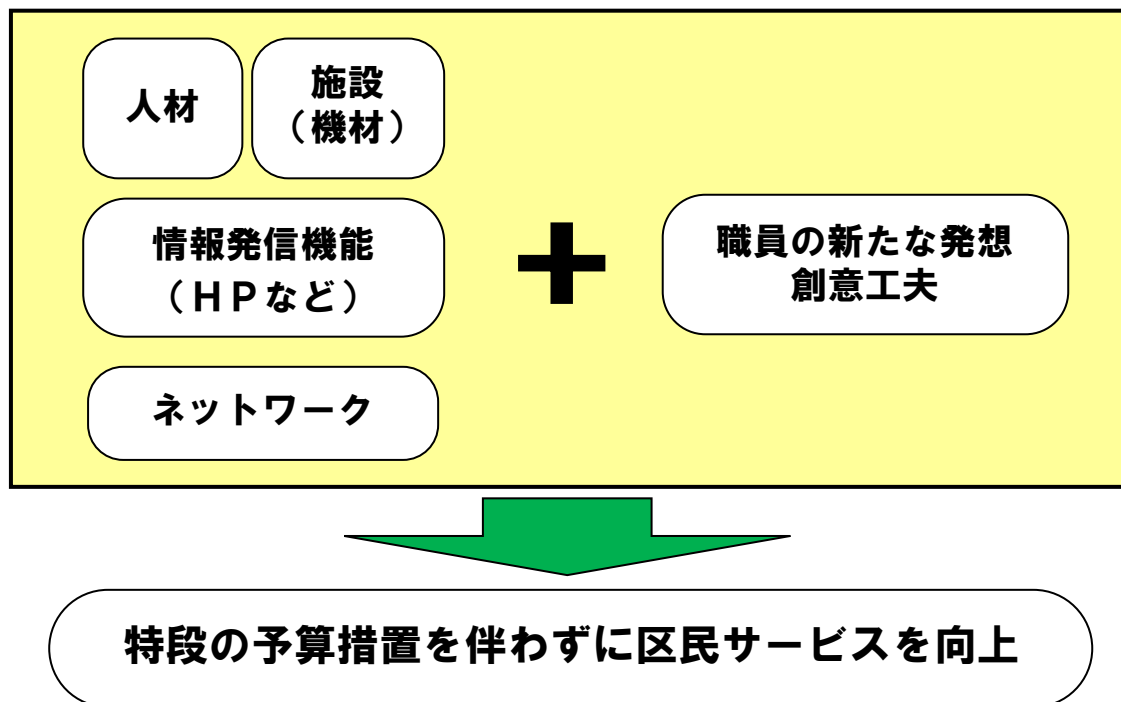

◆次頁以降に各課における取り組みを掲載しています。ご参照ください。

「ゼロ予算事業」一覧（令和2年度）

【分類】①既存の人材を活用、②既存の施設（機材）を活用、③情報発信機能を活用、④ネットワークを活用、⑤その他

No.	事業（業務）名称	事業内容（概要）	課名	分類
1	オープンデータの公開	区が保有する情報をオープンデータとして公開し、公共データの自由な二次利用を促進することにより、区政の透明性及び信頼性の向上、区民などの利便性の向上、協働の促進、新産業の創出並びに経済の活性化を図る。	情報政策課	①③
2	外国語対応協力職員制度	語学力を有する職員を外国語対応協力員として登録し、各部署で外国語対応の必要が生じたときに、協力を依頼できる制度。区役所業務に係る外国人と職員間の簡単な通訳、簡易な外国語資料の内容確認などを行い、職員個々の能力を活用しながら、外国人への行政サービスの充実に図る。	人事課	①
3	避難所運営委員会	区内45カ所の避難所ごとに各町会役員を集め、避難所の円滑な運営を目的に、区と各町会とで協議を行う。	危機・災害対策課	①②④
4	たいとう安全・安心かわら版	犯罪の発生や注意喚起に関する情報を町会へ随時送付し、町会内での回覧により周知する。	生活安全推進課	④
5	「こんにちはタイム」 「夕焼けタイム」	防災無線を活用し、下校時に地域の見守りを呼びかける放送を行うことにより、区民の子供の安全に関する意識啓発及び通学路などの安全確保を実施。 また、地域の治安を良好に保ち、安全で安心なまちづくりを進めていくために、安全・安心全般に関する呼びかけを実施。 「こんにちはタイム」…毎週（水）13時放送 「夕焼けタイム」…（月）～（金） 3月～10月 17時放送 11月～2月 16時30分放送	生活安全推進課	②
6	青色回転灯付パトロール車の 夜間貸出	地域の犯罪抑止を図るため、自主防犯団体の行う防犯パトロールに対して、「子供の安全」巡回パトロール事業で使用する青色回転灯付パトロール車を、本業務時間外に貸出。	生活安全推進課	②
7	姉妹・友好・連携都市の紹介展	区の姉妹・友好・連携都市の認知度を高めるため、生涯学習センターアトリウムにてパネル展を実施し、区民に各都市の魅力を紹介。	都市交流課	①②③
8	消費生活に関する出前講座	区内団体などの依頼を受け、消費生活相談員が会場に出向き、消費生活に関する講座を実施。	くらしの相談課	①
9	消費者ビデオライブラリー	学習会や社員研修、学校教材などに役立ててもらうため、消費生活に関する啓発DVDの貸出を実施。	くらしの相談課	②
10	ツイッター及びフェイスブックによる 観光情報発信	区の最新観光情報などを日々「ツイッター（アカウント名：台東くん）」及び「フェイスブック（アカウント名：台東くんofficial）」で発信。	観光課	①③
11	中国版ツイッター 「Weibo」による観光情報発信	上記ツイッター（No.10）の記事を浅草文化観光センターの案内スタッフが中国語（簡体）に翻訳し、中国版ツイッター「Weibo」で情報を発信。	観光課	①③
12	『#おうちでたいとうグルメ』	テイクアウトやデリバリーを行っている飲食店の情報を区の公式観光サイト「TAITOおでかけナビ」で発信。	観光課	①②③④
13	マッチング商談会	宿泊・体験・飲食などをセットにした旅行商品造成を目的として、区内事業者を対象に商談会を実施。	観光課	①②③④
14	出前説明	区内に事業所を構える事業者の希望に応じ、産業振興課・産業振興事業団職員が訪問し、融資制度・商工相談・中小企業支援助成事業など産業振興事業について、内容をわかりやすく説明する。	産業振興課	①
15	台東区介護サービス事業者（所） 求人情報提供事業	区の公式ホームページと介護サービス事業者（所）のホームページとを連携し、求人情報の提供を行うことにより、本区の事業者の人材確保及び事業者就業希望者への支援を実施。	介護保険課	③
16	障害者自立支援センターの 土曜事業（相談など）と毎週水曜日の 相談時間延長	障害者自立支援センターにて、毎週土曜日に窓口を開庁（9時～17時）。 毎週水曜日に相談時間を延長（19時まで）。相談業務などを行う。	松が谷福祉会館	①②

【分類】①既存の人材を活用、②既存の施設（機材）を活用、③情報発信機能を活用、④ネットワークを活用、⑤その他

No.	事業（業務）名称	事業内容（概要）	課名	分類
17	国民健康保険加入者に対する 保養施設の斡旋	国民健康保険加入者に、一般料金より安く利用できるよう、宿泊施設と契約。	国民健康保険課	②
18	こころといのちのゲートキーパー 出前講座	健康増進センターで実施する「笑って元気教室」をはじめとする事業や区内事業所・区民のもとへ出向き、保健師による心の健康と自殺予防について講座を実施。	保健予防課	①
19	熱中症対策	一般区民に対して熱中症対策についての注意喚起と情報提供。 熱中症警戒アラート、新しい生活様式における熱中症対策の周知。 ①広報たいとう、ツイッター・ライン・ホームページ掲載、CATV「ニュースたいとう」放映 ②青パトによる注意喚起（生活安全推進課と連携） ③啓発媒体配布（環境省・日本気象協会からの提供品） ・台東保健所、浅草保健相談センター、上野健康増進センター、千束健康増進センター、保護課生活援護担当にて熱中症関連資料の配布	保健サービス課	①③
20	緑の募金活動	5月や10月の緑の募金月間を中心に、町会や区民に募金を働きかけるほか、緑の募金交付金の申請手続などを実施。	環境課	④
21	環境ふれあい館公式 ツイッター配信	環境ふれあい館の認知度向上及び利用者数の増加を目指すため、ツイッターを活用し、環境に特化した情報を発信。	環境課	①③
22	環境学習室出前講座・団体受入	小学校、子どもクラブなどに対し、インタープリターによる「地球温暖化」「エネルギー」「生きもの・自然」など、希望のテーマに関する環境問題の出前講座を実施。	環境課	①
23	使用済みインクカートリッジ 回収箱設置	区施設4箇所の出入り口付近に回収箱を設置し、使用済みインクカートリッジの回収を促進。	清掃リサイクル課	②
24	フリーマーケット開催の後援	区内の公園で開催されるフリーマーケットの後援として、区立公園の占用許可の代行や広報紙による出店者募集などの周知を実施（開催回数14回）。	清掃リサイクル課	①②③
25	ひと声収集	高齢または身体に障害があるなどの理由で、ごみを出すことが困難な方に対し自宅玄関前まで清掃職員が伺い、声掛けしながらごみを収集。 また、ごみが出ていない日が続いたり、新聞受けに新聞がたまっていたりする場合などで、声掛けをしても返答が無い場合には、関係者及び福祉関係機関に連絡。	台東清掃事務所	①⑤
26	台東区公園課公式SNSでの情報発信	桜をはじめとした公園や街路樹の各種開花情報や、公園の整備などの情報を発信。	公園課	①③
27	教育相談 土曜相談・水曜日相談時間延長	毎月第2、4土曜日に来所相談及び電話相談を実施。 （来所相談：9時30分～17時30分） （電話相談：9時30分～16時30分） 毎週水曜日に相談時間を延長。（18時30分まで）	教育支援館	①②
28	学校教育情報室の土曜開室	毎月第1、3土曜日に学校教育情報室を開室。（9時～17時）	教育支援館	①②

決算状況一覽表

国 調	人 口	面 積	人 口 密 度	人 口 集 中 地 区 人 口	人 口
令和2年	211,779人	10.11 km ²	20,948人	211,779人	3.4.1 203,988人
平成27年	198,073人	10.11 km ²	19,592人	198,073人	2.4.1 202,886人

区 分	令 和 2 年 度	令 和 元 年 度	増 減 率	区 分	令 和 2 年 度	令 和 元 年 度
	千円	千円	%		千円	千円
歳入総額 A	131,602,625	108,168,137	21.7	基準財政需要額	51,381,619	53,055,272
歳出総額 B	123,670,753	104,147,276	18.7	基準財政収入額	26,207,802	24,736,758
歳入歳出差引額 (A) - (B) C	7,931,872	4,020,861	97.3	標準財政規模	55,342,710	56,911,182
翌年度に繰り越すべき財源 D	143,733	47,492	202.6	臨時財政対策債発行可能額	—	—
実質収支 (C) - (D) E	7,788,139	3,973,369	96.0	財政力指数	0.48	0.47
単年度収支 F	3,814,770	119,959		実質収支比率	14.1 %	7.0 %
積立金 G	2,814,987	1,982,044	42.0	経常収支比率	89.1 %	84.3 %
繰上償還金 H	0	0	—	地方債現在高	12,189,780	12,200,545
積立金取崩し額 I	3,988,562	1,178,660	238.4	債務負担行為額	5,949,711	4,375,617
実質単年度収支 (F)+(G)+(H)-(I) J	2,641,195	923,343				

令和2年度決算に基づく健全化判断比率						※〔 〕書きは、早期健全化基準	
区 分	令 和 2 年 度	令 和 元 年 度	区 分	令 和 2 年 度	令 和 元 年 度		
実質赤字比率	— % 〔 11.25 % 〕	— % 〔 11.25 % 〕	実質公債費比率	△ 2.7 % 〔 25.0 % 〕	△ 2.4 % 〔 25.0 % 〕		
連結実質赤字比率	— % 〔 16.25 % 〕	— % 〔 16.25 % 〕	将来負担比率	— % 〔 350.0 % 〕	— % 〔 350.0 % 〕		

職 員 数 等 の 状 況							積 立 金 の 状 況	区 分	財政調整基金	減 債 基 金	そ の 他 特 定 目 的 基 金	合 計
区 分	3.4.1			2.4.1								
	職員数	一人当り平均給料月額	新規採用職員数	職員数	一人当り平均給料月額	積立額						
普 通 会 計	一般職員	1,763	291,881	86	1,727	291,997	2年度	取崩額	3,988,562	500,000	2,310,534	6,799,096
	うち技能労務	102	286,979	7	103	296,414		調整額	0	0	0	0
	教育公務員	61	331,653	6	61	328,386		2年度末現在高	9,668,157	5,042,759	30,452,020	45,162,936
	臨時職員	0	—	0	0	—						
	小 計	1,824	293,211	92	1,788	293,238						
その他の会計	98	285,969	5	101	283,311							
合 計	1,922	292,842	97	1,889	292,707							

歳 入				性 質 別 歳 出							
区 分	決 算 額	構 成 比	増 減 率	区 分	決 算 額	構 成 比	増 減 率	一 般 財 源 等	経 常 一 般 財 源	経 常 収 支 比 率	
	千円	%	%		千円	%	%	千円	千円	%	
特 別 区 税	23,543,307	17.9	1.9	人 件 費	17,439,978	14.1	3.0	16,137,916	15,901,017	27.7	
地 方 譲 与 税	338,613	0.3	1.3	うち職員給	11,661,636	9.4	1.7	10,864,352	10,854,509	18.9	
利 子 割 交 付 金	58,224	0.0	△ 2.9	うち退職金	778,693	0.6	△ 23.4	778,693	643,046	1.1	
配 当 割 交 付 金	282,640	0.2	△ 5.4	扶 助 費	37,217,021	30.1	2.3	11,764,935	11,727,653	20.5	
株 式 等 譲 渡 所 得 割 交 付 金	331,353	0.3	78.8	公 債 費	1,481,681	1.2	△ 12.8	1,442,157	1,442,157	2.5	
地 方 消 費 税 交 付 金	5,556,819	4.2	17.7	元 利 償 還 金	1,481,681	1.2	△ 12.8	1,442,157	1,442,157	2.5	
ゴ ル フ 場 利 用 税 交 付 金	0	0.0	—	一 時 借 入 金 利 子	0	0.0	—	0	0	0.0	
自 動 車 取 得 税 交 付 金	29	0.0	△ 100.0	義 務 的 経 費 計	56,138,680	45.4	2.0	29,345,008	29,070,827	50.7	
自 動 車 税 環 境 性 能 割 交 付 金	59,686	0.0	71.3								
地 方 特 例 交 付 金	132,524	0.1	△ 70.4	物 件 費	16,392,915	13.3	7.9	13,770,466	12,278,249	21.4	
財 政 調 整 交 付 金	27,432,593	20.8	△ 11.4	維 持 補 修 費	1,435,199	1.2	△ 2.8	1,347,341	1,347,341	2.3	
普通交付金	25,173,817	19.1	△ 11.1	補 助 費 等	26,464,906	21.4	356.3	5,104,153	3,172,447	5.5	
特別交付金	2,258,776	1.7	△ 14.8	積 立 金	3,066,681	2.5	△ 55.9	3,021,874			
交 通 安 全 対 策 特 別 交 付 金	27,165	0.0	15.6	投 資 ・ 出 資 金	0	0.0	—	0			
一 般 財 源 計	57,762,953	43.9	△ 4.2	貸 付 金	3,259,634	2.6	58.1	1,030	1,030	0.0	
分 担 金 ・ 負 担 金	632,225	0.5	△ 18.6	繰 出 金	9,362,403	7.6	7.0	8,098,382	5,245,364	9.1	
使 用 料	2,130,308	1.6	△ 16.2	繰 上 充 用 金	0	0.0	—	0	0	0.0	
手 数 料	627,874	0.5	△ 7.5	そ の 他 経 費 計	59,981,738	48.5	49.1	31,343,246	22,044,431	38.4	
国 庫 支 出 金	43,333,170	32.9	101.5	普 通 建 設 事 業 費	7,550,335	6.1	△ 14.9	2,958,131			
都 支 出 金	9,175,121	7.0	14.9	補助事業費	1,042,824	0.8	△ 25.9	264,060			
財 産 収 入	440,516	0.3	△ 16.1	単独事業費	6,507,511	5.3	△ 12.8	2,694,071	51,115,258 千円		
寄 附 金	128,476	0.1	57.5	うち人件費	344,566	0.3	0.6	337,079			
繰 入 金	7,573,168	5.8	62.7	災 害 復 旧 事 業 費	0	0.0	皆減	0			
繰 越 金	4,020,861	3.1	3.2	失 業 対 策 事 業 費	0	0.0	—	0			
諸 収 入	4,397,953	3.3	34.5	投 資 的 経 費 計	7,550,335	6.1	△ 15.2	2,958,131	57,346,084 千円		
地 方 債	1,380,000	1.0	△ 30.5								
特 定 財 源 計	73,839,672	56.1	54.2								
合 計	131,602,625	100.0	21.7	合 計	123,670,753	100.0	18.7	63,646,385			

目 的 別 歳 出				特 別 区 税				
区 分	決 算 額	構 成 比	増 減 率	区 分	決 算 額 (千円)	構 成 比 (%)	増 減 率 (%)	
	千円	%	%		千円	%		
議 会 費	651,325	0.5	1.8	特 別 区 民 税	20,780,683	88.3	5.5	
総 務 費	34,337,745	27.8	133.2	軽 自 動 車 税	77,924	0.3	5.2	
民 生 費	55,312,353	44.7	1.0	特 別 区 た ば こ 税	2,683,012	11.4	△ 19.2	
衛 生 費	9,139,456	7.4	4.7	釵 産 税	0	0.0	—	
労 働 費	153,034	0.1	△ 20.5	入 湯 税	1,688	0.0	△ 55.3	
農 林 水 産 業 費	0	0.0	—	法 定 外 普 通 税	0	0.0	—	
商 工 費	5,343,301	4.3	36.5	合 計	23,543,307	100.0	1.9	
土 木 費	5,006,693	4.0	△ 26.9	特 別 区 民 税 徴 収 率				
消 防 費	1,064,975	0.9	△ 17.9	現 年 課 税 分 (%)	98.1	34.9	96.4	
教 育 費	11,177,992	9.0	△ 1.0	滞 納 繰 越 分 (%)				
災 害 復 旧 費	0	0.0	皆減	合 計 (%)				
公 債 費	1,483,879	1.2	△ 12.9	公 営 事 業 ・ 公 営 企 業 会 計				
諸 支 出 金	0	0.0	—	区 分	決 算 額 (千円)	増 減 率 (%)	普 通 会 計 繰 入 繰 出 額	
合 計	123,670,753	100.0	18.7	63,646,385	100.0			
				国 民 健 康 保 険 事 業 会 計	歳 入	22,762,684	△ 1.8	3,162,833
					歳 出	21,955,522	△ 2.7	496,154
				後 期 高 齢 者 医 療 事 業 会 計	歳 入	3,432,894	1.3	643,593
					歳 出	3,282,284	1.9	167,971
				介 護 保 険 事 業 (保 険 事 業)	歳 入	16,836,981	2.3	2,763,750
					歳 出	16,476,335	1.2	109,947
				介 護 保 険 事 業 (介 護 サ ー ビ ス)	歳 入	—	—	—
					歳 出	—	—	—
				公 営 企 業 会 計 (介 護 サ ー ビ ス)	歳 入	1,113,608	29.2	1,088,087
					歳 出	1,113,608	29.2	0
				公 営 企 業 会 計 (駐 車 場)	歳 入	309,307	△ 38.2	70,152
					歳 出	309,307	△ 38.2	0

(注) 「公営事業・公営企業会計」欄の「普通会計繰入繰出額」の単位は「千円」である。

積立基金の状況

基金の区分					令和元年度未 現在高	
会計	種類・名称		目的	積立の財源		
一般会計	財政調整基金		会計年度間の財源調整を行います。	歳計剰余金を積立てます。	10,841,732	
	減債基金 (下段のカッコ内は普通会計に基づいた数値)		積立金を特別区債の元利償還の費用に活用します。	歳計剰余金を積立てます。 また、満期一括償還方式で発行した特別区債の償還財源とするため、元金償還額を償還年数で割った額を毎年度積立てます。	7,906,040 (5,536,140)	
	運用益金または積立金を活用するもの	社会福祉基金	運用益金または積立金を社会福祉事業等の費用に活用します。	100万円以上の寄附金について、寄附者の意向を踏まえて積立てます。	668,931	
		奨学基金	運用益金または積立金を困窮家庭児童等の教育費に活用します。		20,000	
		教育振興基金	運用益金または積立金を教育の振興資金等に活用します。		461,100	
		緑化推進基金	運用益金または積立金を緑化推進事業の費用に活用します。		11,000	
		国際交流親善基金	運用益金または積立金を国際親善事業・国際交流事業の費用に活用します。		165,000	
		計			1,326,031	
	その他の特定目的基金	主として積立金を活用するもの	公共施設建設基金	積立金を公共施設の建設・改築・大規模改修等の費用に活用します。	歳計剰余金を積立てます。また、区の所有する不動産を売却した際にその売却収入を積立てます。	22,267,182
			環境整備基金	積立金を浅草地域の環境整備の費用に活用します。	歳計剰余金を積立てます。また、日本中央競馬会からの寄附金相当額を積立てます。	1,737,064
			都市整備基金	積立金を総合的な都市整備の推進の費用に活用します。	歳計剰余金を積立てます。	3,967,171
			災害対策基金	積立金を災害の予防、応急対策及び復旧等の費用に活用します。	歳計剰余金を積立てます。	2,741,039
			定住基金	積立金及び運用益金を定住促進対策の推進の費用に活用します。	歳計剰余金を積立てます。また、台東区大規模建築物建築指導要綱に基づく定住協力金を積立てます。	4,000
			森林環境基金	積立金及び運用益金を森林環境税の目的に活用します。	森林環境譲与税を積立てます。	7,681
			台東病院及び老人保健施設千束基金	積立金を台東病院及び老人保健施設千束の医療機器等の備品整備の費用に活用します。	歳計剰余金を積立てます。	—
			計		30,724,137	
	一般会計合計 (下段のカッコ内は普通会計に基づいた数値)				50,797,940 (48,428,040)	
介護保険 会 計	介護給付費準備基金	積立金を介護保険に係る保険給付及び地域支援事業の費用に活用します。	予算見込みを上回った介護保険料や介護給付費の不用額等を積立てます。	1,201,719		
病院施設 会 計	台東病院及び老人保健施設千束基金	積立金を台東病院及び老人保健施設千束の医療機器等の備品整備の費用に活用します。	歳計剰余金を積立てます。	467,311		
合 計 (下段のカッコ内は普通会計に基づいた数値)					52,466,970 (48,895,351)	

※歳計剰余金・・・ 予算見込みを上回った税収や歳出の不用額によって、会計全体の歳入が歳出を上回った額。

※台東病院及び老人保健施設千束基金・・・ 令和3年度から一般会計で管理。

(単位：千円)

積立額	令和2年度の増減内容				増減率(%)	令和3年度末 現在高見込	今後の方向
	積立の財源	取崩し額	取崩しの充当先	令和2年度末 現在高			
2,814,987	基金運用益金及び歳計剰余金見込額を積立しました。	3,988,562	財源不足に活用しました。	9,668,157	△10.8	6,681,704	財源調整の機能を維持できるように、確保していきます。
683,619 (6,619)	満期一括償還方式で発行した特別区債の元金償還額分、基金運用益金を積立しました。	500,000 (500,000)	区債償還金及び利子に充当しました。	8,089,659 (5,042,759)	2.3 △8.9	7,695,590 (4,648,690)	特別区債の償還に対応できるように、規模を確保していきます。
1,000	指定寄附金を積立しました。			669,931	0.1	669,931	寄附者の意向等を踏まえて対応していきます。
1,000	指定寄附金を積立しました。			21,000	5.0	21,000	
1,000	指定寄附金を積立しました。	1,000	池波正太郎記念文庫の経費に充当しました。	461,100	0.0	460,100	
				11,000	0.0	11,000	
				165,000	0.0	165,000	
3,000		1,000		1,328,031	0.2	1,327,031	
38,892	根岸三丁目用地売却代金相当額及び基金運用益金を積立しました。	1,230,000	浅草公会堂大規模改修及び小学校大規模改修等の経費に充当しました。	21,076,074	△5.3	18,422,187	今後の公共施設の改築・大規模改修等に活用していきます。
60,855	日本中央競馬会からの寄附金相当額及び基金運用益金を積立しました。	190,000	道路及び公園等の整備経費に充当しました。	1,607,919	△7.4	1,438,542	今後の浅草地域の道路・公園整備事業等に活用していきます。
3,322	基金運用益金を積立しました。	280,000	道路及び公園の整備経費に充当しました。	3,690,493	△7.0	3,163,445	今後の都市整備事業等に活用していきます。
2,295	基金運用益金を積立しました。	410,000	固定系防災行政無線デジタル化及び狭あい道路拡幅整備等の経費に充当しました。	2,333,334	△14.9	2,145,201	災害対策の経費に活用するほか、大規模災害時の財源として確保していきます。
				4,000	0.0	4,000	
16,320	森林環境譲与税及び基金運用益金を積立しました。			24,001	212.5	40,335	森林環境税の目的に活用していきます。
—	—	—	—	—	—	341,128	今後の台東病院等の医療機器の更新等に活用していきます。
121,684		2,110,000		28,735,821	△6.5	25,554,838	
3,623,290 (2,946,290)		6,599,562 (6,599,562)		47,821,668 (44,774,768)	△5.9 (△7.5)	41,259,163 (38,212,263)	
63,815	基金運用益金及び歳計剰余金を積立しました。	89,701	介護給付費に充当しました。	1,175,833	△2.2	1,158,489	介護保険制度の円滑な運営に活用していきます。
120,391	基金運用益金及び歳計剰余金見込額を積立しました。	199,534	台東病院の医療機器更新等の経費に充当しました。	388,168	△16.9	—	令和3年度から一般会計で管理します。
3,807,496 (3,066,681)		6,888,797 (6,799,096)		49,385,669 (45,162,936)	△5.9 (△7.6)	42,417,652 (38,212,263)	

基金充当先一覧（令和2年度）

（単位：千円）

基金名称	事業名	基金充当額	充当額合計
財政調整基金	一般財源	3,988,562	3,988,562
減債基金	区債償還金及び利子	500,000	500,000
教育振興基金	池波正太郎記念文庫	1,000	1,000
公共施設建設基金	庁舎維持管理	80,000	1,230,000
	区民館	110,000	
	浅草公会堂大規模改修	271,000	
	入谷地区センター（区民館併設）改築	140,000	
	特別養護老人ホーム「浅草」大規模改修	29,000	
	花川戸一丁目施設維持管理	50,000	
	小学校施設保全	90,000	
	根岸小学校大規模改修	220,000	
	東浅草小学校大規模改修	120,000	
	根岸幼稚園大規模改修	10,000	
	図書館管理運営	10,000	
	清島温水プール	20,000	
	柳北スポーツプラザ	80,000	
環境整備基金	安全・安心な道づくり	130,000	190,000
	公遊園補修工事	30,000	
	桜橋の維持管理	10,000	
	特色ある公園の整備	20,000	
都市整備基金	道路の舗装改良	20,000	280,000
	安全・安心な道づくり	130,000	
	私道舗装助成	40,000	
	省電力型街路灯整備	40,000	
	公遊園補修工事	10,000	
	特色ある公園の整備	40,000	
災害対策基金	災害対策本部機能の充実	60,000	410,000
	水・食料・生活必需品の備蓄	60,000	
	防災行政無線等の維持管理	50,000	
	固定系防災行政無線デジタル化	50,000	
	密集住宅市街地整備促進	70,000	
	安全で安心して住める建築物等への助成	10,000	
	緊急輸送道路沿道建築物の耐震化助成	10,000	
	狭あい道路拡幅整備	100,000	
介護給付費準備基金	介護給付費	89,701	89,701
台東病院及び老人保健施設千束基金	台東病院運営	45,534	199,534
	台東病院CT・X線TV装置更新	154,000	
合 計		6,888,797	6,888,797

【用語の説明】

○普通会計

地方公共団体における地方公営事業会計（地方公共団体の経営する公営企業、国民健康保険事業、後期高齢者医療事業、介護保険事業など）以外の会計で、一般会計のほか、特別会計のうち地方公営事業会計に係るもの以外のものの純計額。

個々の地方公共団体ごとに各会計の範囲が異なっているため、財政状況の統一的な掌握及び比較が困難であることから、地方財政統計上便宜的に用いられる会計区分。

※ 台東区では、現在、一般会計（想定企業会計として分別される特別養護老人ホームなどの介護サービス事業、雷門地下駐車場などの駐車場整備事業に係る収支を除く）及び病院施設会計により普通会計を構成している。

○一般財源、一般財源等と特定財源

特別区の場合、「一般財源」は、特別区税、地方譲与税、利子割交付金、配当割交付金、株式等譲渡所得割交付金、地方消費税交付金、ゴルフ場利用税交付金、自動車取得税交付金、環境性能割交付金、地方特例交付金、特別区交付金、交通安全対策特別交付金をいう。

また、一般財源のほか、一般財源と同様に財源の用途が特定されず、どのような経費にも使用できる財源を合わせたものを「一般財源等」という。これは、目的が特定されていない寄附金や売却目的が具体的事業に特定されない財産収入等が含まれる。

なお、一般財源、一般財源等とは逆に、財源の用途が特定されているものを「特定財源」という。

○実質収支

当該年度に属すべき収入と支出との実質的な差額をみるもので、形式収支（歳入歳出差引額）から、翌年度に繰り越すべき継続費通次繰越、繰越明許費繰越等の財源を控除した額。通常、「黒字団体」、「赤字団体」という場合は、実質収支の黒字、赤字により判断する。

○単年度収支

実質収支は前年度以前からの収支の累積であるので、その影響を控除した単年度の収支のこと。具体的には、当該年度における実質収支から前年度の実質収支を差し引いた額。

○実質単年度収支

単年度収支から、実質的な黒字要素（財政調整基金への積立額及び地方債の繰上償還額）を加え、赤字要素（財政調整基金の取崩し額）を差し引いた額。

○標準財政規模

地方公共団体の標準的な状態で通常収入されるであろう経常的一般財源の規模を示すもの。特別区税、地方譲与税、地方消費税交付金などのほか特別区財政調整交付金普通交付金が加算される。また、臨時財政対策債の発行可能額についても含まれる。

○財政力指数

地方公共団体の財政力を示す指数で、特別区財政調整交付金普通交付金の算定における基準財政収入額を基準財政需要額で除して得た数値の過去3年間の平均値。

財政力指数が高いほど、算定上の留保財源が大きいことになり、財源に余裕があるといえる。

○実質収支比率

実質収支の標準財政規模（臨時財政対策債発行可能額を含む。）に対する割合をいう。

○経常収支比率

地方公共団体の財政構造の弾力性を判断するための指標で、人件費、扶助費、公債費などのように毎年度経常的に支出される経費（経常的経費）に充当された一般財源等の額が、特別区税、特別区財政調整交付金普通交付金を中心とする毎年度経常的に収入される一般財源等（経常一般財源等）、減収補填特例分及び臨時財政対策債の合計額に占める割合。この指標は経常的経費に経常一般財源等がどの程度充当されているかを見るものであり、比率が高いほど財政構造の硬直化が進んでいることを表す。

○義務的経費

地方公共団体の支出のうち、任意に削減できない極めて硬直性が強い経費。職員給与などの人件費、生活保護費などの扶助費及び地方債の元利償還金等の公債費からなっている。

○投資的経費

道路、橋りょう、公園、学校、公営住宅の建設等、社会資本の整備などに要する経費であり、普通建設事業費、災害復旧事業費及び失業対策事業費から構成されている。

○財政調整基金と減債基金

財政調整基金は、地方公共団体における年度間の財源の不均衡を調整するための基金。また、減債基金は、地方債の償還を計画的に行うための資金を積み立てる目的で設けられる基金。

○減収補填債

地方税の収入額が標準税収入額を下回る場合、その減収を補うために発行される地方債。地方財政法第5条に規定する建設地方債として発行されるものと、建設地方債を発行してもなお適正な財政運営を行うにつき必要とされる財源に不足を生ずると認められる場合に、地方財政法第5条の特例として発行される特例分がある。

○臨時財政対策債

地方一般財源の不足に対処するため、投資的経費以外の経費にも充てられる地方財政法第5条の特例として発行される地方債。地方財政計画における財源不足額を国と地方で折半し、国負担分は一般会計から交付税特別会計への繰入、地方負担分は臨時財政対策債により補填することとされている。

○減税補てん債

個人住民税等の減税に伴う地方公共団体の減収額を埋めるため、地方財政法第5条の特例として発行された地方債。個人住民税等に係る減税の廃止に伴い、平成18年度をもって終了した。

○都区財政調整制度

特別区の存する区域には、行政上・税制上の特例があるほか、特別区相互間における税源の著しい偏在や昼夜間人口の格差という地域特性がある。

これらを踏まえ、都区間の財源配分と特別区相互間の財源調整のため、都が賦課徴収している市町村税のうち、固定資産税、市町村民税法人分及び特別土地保有税の3税に加え、法人事業税交付対象額（これらを「調整税等」という）の一定割合を財源として、特別区財政調整交付金が特別区に交付されている。（令和3年度からは固定資産税減収補填特別交付金が調整税等に追加）

目的 … 都と特別区及び特別区相互間の財源の均衡化を図り、特別区の行政の自主的かつ計画的な運営を確保する

性格 … 調整税等の一定割合は特別区の固有財源的性格を有するものであり、各区に交付された交付金は各区の一般財源

交付金の総額 … 調整税等の収入額×55.1%

交付金の種類 … 普通交付金と特別交付金があり、交付金の総額に占める割合は、普通交付金：特別交付金=95：5

交付金の算定 … 区別に基準財政需要額及び基準財政収入額を算定し、需要額が収入額を超える区に対し、その超える額を普通交付金として交付

<平成12年度の改正>

特別区が基礎的な自治体として位置付けられたことを踏まえ、財政運営の自主性・自立性を高める観点から、総額補てん主義・納付金制度の廃止などの改正を行った。

また、都区間配分を中期的安定的なものとし、清掃事業移管などを踏まえ、特別区の配分割合を44%から52%に変更した。

<平成19年度の改正>

平成12年度の都区制度改革の実施にあたり、「役割分担を踏まえた財源配分のあり方」をはじめとして、5つの課題（＝「主要5課題」）が積み残された。この課題については、最終的に平成18年度の都区協議会において、三位一体改革の影響に対して配分割合の変更で対応することなどにより合意に至った。

この合意を踏まえ、特別区の配分割合を52%から55%に変更した。

<令和2年度の改正>

令和2年度から、特別区に児童相談所が設置されることに伴い、関連経費が基準財政需要額として新規に算定されることになった。

これを踏まえ、児童相談所の運営に関する都区の連携・協力を一層円滑に進めていく観点から、特例的な対応として、特別区の配分割合を55%から55.1%に変更した。