期間限定！

台東区 交通実証実験
選べる乗降スポット「よぶりん」

実証実験の目的

台東区では、より利便性の高い公共交通のあり方を検討するため、期間限定でAIオンデマンド交通の実証実験を行います。ご自宅近くの乗降スポットから、目的地近くの乗降スポットまでなど、予約に応じて他の利用者との乗り合いで移動するサービスです。ぜひ、ご利用ください！

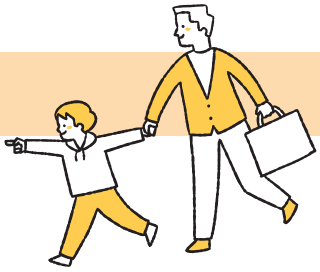

サービス概要

運行日程	開始日：令和６年10月21日（月） ※予定 終了日：令和７年３月16日（日）
曜日・時間	毎日（土日祝日も運行） 午前７時～午後10時
料金（1回）	大人300円、小学生150円 未就学児無料

※ 本実証実験実施に向けた認可申請等を実施中であり、変更になる可能性があります。
具体的なサービス内容、運行開始日、会員登録・利用方法など、詳細は決定次第 別途ご案内いたします。

サービスイメージ　利用者の予約に応じて、乗り合い方式で送迎するサービスです。時刻表通りに決められたルートを運行するバスや、自由な時間・場所にドアツードアで移動するタクシーとは異なり、あらかじめ設定された複数の乗降スポットから選んで予約することで、移動できる交通手段です。

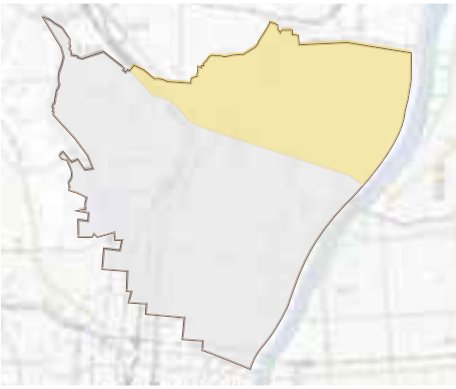

運行エリア
台東区全域

※運行エリアにお住まいの方に限らず、どなたでもご利用いただけます

出典：国土地理院ウェブサイト（https://maps.gsi.go.jp/）をもとに台東区作成

概要・会員登録 説明会

下記の日程で、本実証実験の概要説明や、質問の受け付けを行います。「よぶりん」のご利用には、スマートフォン等による事前の会員登録が必要となりますので、登録方法についてもご説明します。お好きな時間にお越しください。
※ご予約不要ですが、会場の状況によりお待ちいただく可能性があります。

実施日時	10月16日（水）９時30分～17時 10月17日（木）９時30分～17時 ※同日2日間とも区役所にて寿作品展を開催中
場所	台東区役所１階ロビー

アプリや予約方法等についてのお問い合わせ（9:00 ～ 19:00）mobi カスタマーサポート　050-2018-0107
事業内容についてのお問い合わせ（平日 9:00 ～ 17:00）台東区都市づくり部都市計画課　03-5246-1377