

① 修 田中べっ甲 [江戸べっ甲] 地図 A

100年継承の江戸べっ甲師。希少価値の高いべっ甲を、三代目がメガネフレームを中心に、製造・販売・修理を致しております。ウミガメの甲羅を材料とし、ひとつひとつ手作りで仕上げます。「ものづくり日本」の発展を目指し、修学旅行生や一般の方々にも見学、体験教室を開催しております。

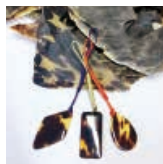

<p>見学</p> <ul style="list-style-type: none"> ・要予約 ・8名まで 	<p>体験</p> <ul style="list-style-type: none"> ・要予約 ・ストラップ作り ⌚120分程度 小・中学生¥2,000（5名まで） 一般¥5,000～（2～3名まで） 	<p>〒</p> <p>住 台東区谷中 3-22-8 ☎ 03-3828-9870 🕒 10:00～17:00 📅 土・日曜・祝 JR 西日暮里駅 徒歩4分 URL http://tanakabekko.jp/ 事前予約の目安 2週間前まで</p>
--	--	--

⑤ 相澤鼈甲 [べっ甲製作] 地図 A

若い人にはなじみのないべっ甲ですがオシャレで可愛いそんな買やすい品物を作っています。(革とべっ甲のプレス・ガラスとべっ甲のペンダント・地元芸大生デザインのピアスなど) またアクセサリーパーツも多数そろえています。毎年5月(ゴールデンウィーク)と10月(1日～31日)新作展示会を自宅和室にて友人と行っています。

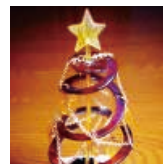

<p>見学</p> <ul style="list-style-type: none"> ・要予約 ・4～5名まで ・材料から製品まで ※相談に応じます 	<p>〒</p> <p>住 台東区谷中 5-3-3 ☎ 03-3821-0020 🕒 11:00～17:00 📅 不定休 東京メトロ千代田線千駄木駅1番出口徒歩8分 JR 日暮里駅 徒歩8分 事前予約の目安 1ヶ月前まで</p>
---	---

② 修 指人形笑吉工房 [指人形] 地図 A

工房内で指人形劇(11パターンのショートコント集、約30分)を観ることができます。2名以上、一人700円。また、指人形が描く似顔絵(1,000円)も好評です。



<p>見学</p> <ul style="list-style-type: none"> ・製作の工程 ・指人形劇 ・指人形が描く似顔絵 	<p>〒</p> <p>住 台東区谷中 3-2-6 ☎ 03-3821-1837 🕒 10:00～18:00 📅 月・火曜(祝は営業、臨時休業あり) 東京メトロ千代田線千駄木駅 徒歩2分 URL http://shokichi.main.jp/ 事前予約の目安 特になし (10名以上の場合はお早め)</p>
--	--

⑥ 修 招き猫 谷中堂 [招き猫] 地図 A

オリジナルの招き猫を作っています。“運勢上向きの招き猫” “西にきいろの金運招き猫” どの子もみんな違う幸せ顔の猫達です。

<p>体験</p> <ul style="list-style-type: none"> ・要予約 13名まで ・招き猫の絵付け体験 ⌚営業時間内(予約は10:30～) 小¥2,200(税込)・大¥2,750(税込) ※両方ともお茶とお菓子付き ※体験は隣接する「カフェ猫閨門」で行っております。(月定休) 	<p>〒</p> <p>住 台東区谷中 5-4-3 ☎ 03-3822-2297 🕒 10:30～17:30 📅 月曜(年末年始休業あり) JR 日暮里駅 徒歩7分 東京メトロ千代田線千駄木駅 徒歩6分 URL http://www.yanakado.com/ 事前予約の目安 10日前まで (少人数であれば席次第でいつでも可)</p>
--	--

③ 修 DEN-WORKS [木工品製造業] 地図 A

オーダー家具や建具、木製小物、建築造作材等を製造しているデンワークスの工房です。



<p>見学</p> <ul style="list-style-type: none"> ・要予約 ・1回に3名まで ・木工製品の製造工程の見学 ⌚60分程度 	<p>〒</p> <p>住 台東区谷中 2-15-13 1F ☎ 03-5834-8977 🕒 9:00～17:00 📅 日曜 東京メトロ千代田線千駄木駅 徒歩5分 連絡先 contact@den-works.com URL https://den-works.com 事前予約の目安 2週間前まで (家具製作、小物製作など、その時によって作るものが違うため)</p>
--	--

⑦ 修 赤塚べっ甲製作所 [江戸べっ甲] 地図 A

東京都伝統工芸指定「江戸べっ甲」の専門店です。店舗から仕事場をみる事ができます。各種べっ甲製品の製造、販売、修理をしています。職人と話をしながらただけのオリジナル商品が作れます。教室もやっていますので、自分の手で製品を作ることもできます。軽く肌になじむメガネフレーム、美しい輝きのアクセサリーなど各種べっ甲製品がございます。



<p>見学</p> <ul style="list-style-type: none"> ・要予約 ・6名まで 	<p>体験</p> <ul style="list-style-type: none"> ・要予約 4名まで ・簡単なアクセサリー作り ⌚120分程度 ¥3,000～ 	<p>〒</p> <p>住 台東区谷中 7-6-7 ☎ 03-3828-7957 🕒 9:00～19:00 📅 不定休(年に2、3日休日あり) JR 日暮里駅 徒歩6分 事前予約の目安 1ヶ月前から2週間前まで</p>
--	--	--

④ 修 利他庵 RETURN [教室・アトリエ] 地図 A

生まれも育ちも台東区谷中のクバミエの手作り工房です。江戸情緒を残す路地裏に真島稲荷を拝し、谷中の新しい名所(キッテ通り)に面した和風の軒家です。現在のへび道は、その昔藍染川が流れ、染物が栄えた藍染町と呼ばれていました。伝統の藍染から手軽なタイダイ染まで、また、箱三味線の教室など、芸術と文化の町に相応しい“お稽古場”を展開しています。古き良き谷根千に帰ろう!という願いを込めて“利他庵 RETURN”と名付けました。



<p>体験</p> <ul style="list-style-type: none"> ・要予約 ・平日13:00/土日祝11:00～ ・1回に3名、1日に3組まで体験可能 ・染色タイダイTシャツ作り ⌚120分程度 ・3,000円(材料費込み) ・オリジナルTシャツを1枚お持ち帰りになれます 	<p>〒</p> <p>住 台東区谷中 2-2-10 ☎ 平日13:00/土日祝11:00～日没 📅 不定休 東京メトロ千代田線根津駅 徒歩5分 durgamie1125@icloud.com</p>
--	--

⑧ 直 [木版画・骨董品] 地図 A

明治から続く、長尾版画匠を母体とした「木版画と生活骨董」のお店です。店主が木版画彫師であり、店内で彫りの実演をしなが作品を販売しています。普段あまり知られていない、木版画が作られる工程を見る事ができます。日常の生活の中に、もっと木版画や骨董工芸品を気軽に取り入れて頂ければと思います。



<p>見学</p> <ul style="list-style-type: none"> ・要予約 不定期で見学可能 ・木版画の彫り ※詳しくはメールにてお問い合わせください (neneruru0515@gmail.com) 	<p>〒</p> <p>住 台東区谷中 5-4-3 ☎ 03-3822-9428 🕒 土・日曜12:00～18:00 📅 月～金 東京メトロ千代田線千駄木駅 徒歩5分 JR 日暮里駅 徒歩9分</p>
--	---

⑨ 修 江戸指物 木村 [江戸指物] 地図 B

江戸指物はわが国が世界に誇りうる伝統工芸の一つで、金釘を一切使わず、ほぞや組手などの伝統技法を駆使して、桑材を主に、桐ダンス、飾棚、文机、宝石箱、姿見など堅牢で美しい家具、調度品を製作しています。お客様に愛して喜んで頂ける物作りに精進致しております。なお、修学旅行生（中学生以上）の体験学習についても相談に応じます。お問合せ下さい。（季節により催事がありますので事前にご相談下さい。）



<p>見学</p> <ul style="list-style-type: none"> ・要予約 3名より ・桑の箸作り（少なくなった本場伊豆七島御蔵島産桑の箸を持って帰れます） ○120分程度 ￥3,500 ※3名以上お申し込みください。 修学旅行での申込みは各学校よりFAXでお申し込みください。 	<p>体験</p> <ul style="list-style-type: none"> ・要予約 3名まで（1日1組） ・革のタッセルづくり ・革キーホルダー刻印体験 土曜 ○30分程度 ￥1,000 	<p>予約</p> <ul style="list-style-type: none"> 住 台東区下谷 3-1-1 ☎ 03-3874-7926 🕒 9:00～17:00 🎁 祝 東京メトロ日比谷線入谷駅 徒歩2分 事前予約の目安 2ヶ月前まで
---	--	--

⑩ 絵処 アラン ウエスト [日本画制作] 地図 A

日本画家アランウエストのアトリエ兼ギャラリーです。店内の値段表示されている作品は直接お買い求め頂けます。



<p>見学</p> <ul style="list-style-type: none"> ・要予約 20名まで ・日本画家 アラン ウエストの作品がご覧頂けます 	<p>体験</p> <ul style="list-style-type: none"> ・要予約 6名まで ・生花・ドライフラワーでリースやアレンジメント作成 ○120分程度 ￥1,500～（材料費別） ※体験日は水曜日～金曜日 11:00～17:00（応相談）。道具等は用意します。 ※作成後希望があれば後日送付も可。 	<p>予約</p> <ul style="list-style-type: none"> 住 台東区谷中 1-6-17 ☎ 03-3827-1907 🕒 13:30～16:30 🎁 木・日曜（臨時休業は、サイトで確認下さい） 東京メトロ千代田線根津駅1番出口 徒歩5分 URL http://www.allanwest.jp 事前予約の目安 可能であれば前日まで
---	--	---

⑪ ハム・ソーセージの店 TAKE-ZO [食肉製造] 地図 B

小さな手づくりハム・ソーセージのお店です。どれも食品添加物の使用を極力抑え、プレーンタイプのほかハーブ入りの物やテリーヌ状のものなどもあります。見学のご予約をして頂かなくても店頭より、ガラス越しに工場内が見て頂けます。ご予約頂ければ、工場内に入って見学できます。



<p>見学</p> <ul style="list-style-type: none"> ・要予約 ・5名まで ・製造機械の説明 	<p>体験</p> <ul style="list-style-type: none"> ・要予約 3名まで ・革のタッセルづくり ・革キーホルダー刻印体験 土曜 ○30分程度 ￥1,000 	<p>予約</p> <ul style="list-style-type: none"> 住 台東区竜泉 1-32-5 ☎ 03-3873-4186 🕒 11:00～18:00 🎁 日曜・祝 都バス（都08）「下谷警察署」下車 徒歩1分 URL https://www.take-zo.net/ 事前予約の目安 7日前まで
--	--	--

⑫ 修 手打ちうどん家康 [うどん製造・販売・飲食] 地図 B

日本古来の食文化である手打ちうどんは、一味違います。是非本物を召し上がって下さい。



<p>見学</p> <ul style="list-style-type: none"> ・予約不要 ・15名まで 	<p>体験</p> <ul style="list-style-type: none"> ・要予約 15名まで（本店のみ） ・内容は打つ、のす、食べるの三種類（詳細は予約時にお問合せ下さい） ・営業時間外の 14:00～17:00 ※エプロン、三角巾をご持参ください。 問合せは、学校の場合は先生より連絡をお願いします。 体験は本店のみ（浅草店ではやっておりません） 	<p>予約</p> <ul style="list-style-type: none"> 住 台東区入谷 1-23-2 ☎ 03-3874-8789 🕒 11:30～14:00 18:00～19:30 🎁 水・土曜の夜、祝 東京メトロ日比谷線入谷駅（竜泉側出口）徒歩2分 事前予約の目安 1週間前まで
--	--	---

⑬ nasturtium (ナスタチウム) [革製品] 地図 B,E

「暮らしに咲く革」をコンセプトに明るい色のビッグスキンを中心に使用し、革小物やルームシューズを作っています。



<p>見学</p> <ul style="list-style-type: none"> ・要予約 3名まで（1日1組） ・革のタッセルづくり ・革キーホルダー刻印体験 土曜 ○30分程度 ￥1,000 	<p>体験</p> <ul style="list-style-type: none"> ・要予約 3名まで ・生花・ドライフラワーでリースやアレンジメント作成 ○120分程度 ￥1,500～（材料費別） ※体験日は水曜日～金曜日 11:00～17:00（応相談）。道具等は用意します。 ※作成後希望があれば後日送付も可。 	<p>予約</p> <ul style="list-style-type: none"> 住 台東区松が谷 3-15-1 1階 ☎ 03-6312-2229 🕒 12:00～18:00 🎁 日・月・火・水曜 東京メトロ日比谷線入谷駅 徒歩8分 URL http://nasturtium.jp/ 事前予約の目安 1週間前まで
--	--	--

⑭ 修 シーズンズフラワー [生花・フラワーアレンジメント] 地図 B

花を使って、飾りものを作る楽しさを知り、また季節に合った飾りものを手作りする楽しさを知って頂きます。時期によってはクリスマスリースやお正月のしめ縄飾りなど、かわいいお飾りも作れます。また、店舗などのディスプレイや、ウェディング装花、ブーケ作製も承っております。プレゼントにも喜ばれます。なお、修学旅行生の体験学習も実施しております。お問合せ下さい。

<p>見学</p> <ul style="list-style-type: none"> ・要予約 6名まで ・かばんを作っている様子や、どんな道具や材料で、かばんが作られていっかが見られます。 ※牛皮メインのオリジナルトート、ショルダーなど製造直売しています。 オーダーも受けておりますので気軽にお問合せ下さい。 修理も受けています。 	<p>体験</p> <ul style="list-style-type: none"> ・要予約 15名まで ・内容は打つ、のす、食べるの三種類（詳細は予約時にお問合せ下さい） ・営業時間外の 14:00～17:00 ※エプロン、三角巾をご持参ください。 問合せは、学校の場合は先生より連絡をお願いします。 体験は本店のみ（浅草店ではやっておりません） 	<p>予約</p> <ul style="list-style-type: none"> 住 台東区松が谷 4-28-8 ☎ 03-3843-1787 🕒 11:00～18:00 🎁 不定休 東京メトロ日比谷線入谷駅 徒歩3分 URL http://www.seasons-flower.net 事前予約の目安 5日前まで
--	--	---

⑮ かばん屋 PARTNER [かばん・バッグ] 地図 B

わが町のかばん屋さん、「かばんだったら、かばん屋PARTNERにいけば用が足りるよ!」そんなお客様の要望にあった、キメ細やかなサービスができるお店を目指しています。お探しのかばん、バッグがあったら、是非遊び来て下さい! なにか見つかる…来てみてよかったです! そんな品揃えでお待ちしています。手作りの良さを見に来て下さいね。他店のカバン修理、加工など受付けています。オーダーも受付けています。トートにショルダーをつけたい! などお気軽にどうぞ。



<p>見学</p> <ul style="list-style-type: none"> ・要予約 ・5名まで ・製造機械の説明 	<p>体験</p> <ul style="list-style-type: none"> ・要予約 15名まで ・内容は打つ、のす、食べるの三種類（詳細は予約時にお問合せ下さい） ・営業時間外の 14:00～17:00 ※エプロン、三角巾をご持参ください。 問合せは、学校の場合は先生より連絡をお願いします。 体験は本店のみ（浅草店ではやっておりません） 	<p>予約</p> <ul style="list-style-type: none"> 住 台東区松が谷 4-26-13 ☎ 090-4603-4968 🕒 10:00～17:00 🎁 日・月・水曜 東京メトロ日比谷線入谷駅 徒歩7分 URL https://www.creema.jp/creator/1721743/item/onsale 事前予約の目安 2週間前まで
--	--	---

⑯ 修 深匠 [金銀美術砂子画] 地図 B

底に金網をはった竹筒に金箔や銀箔を入れ、筒を叩き、膠（にかわ）をひいた和紙に蒔き落として出来たものが「金銀砂子画」です。平安時代から続く技法で、一般的には襖や屏風に使われています。細かく蒔かれた箔が砂のように見えることからこの名があります。



<p>見学</p> <ul style="list-style-type: none"> ・要予約 	<p>体験</p> <ul style="list-style-type: none"> ・要予約 15名まで ・内容は打つ、のす、食べるの三種類（詳細は予約時にお問合せ下さい） ・営業時間外の 14:00～17:00 ※エプロン、三角巾をご持参ください。 問合せは、学校の場合は先生より連絡をお願いします。 体験は本店のみ（浅草店ではやっておりません） 	<p>予約</p> <ul style="list-style-type: none"> 住 台東区松が谷 4-22-1 ☎ 03-5828-1130 🕒 9:00～18:00 🎁 祝 東京メトロ日比谷線入谷駅 徒歩7分 JR 鶯谷駅 徒歩7分 事前予約の目安 前日まで
---	--	---

17 修 キワヤ商会 (KIWAYA ウクレレミュージアム「楽」) [ウクレレの販売・体験] 地図 E

国産のウクレレブランド「Famous」は半世紀を超え、弊社は「ウクレレのある豊かな暮らし」を提案しています。社屋にはウクレレミュージアム「楽」を有し、ヴィンテージウクレレの数々を常設展示・イベントも開催しています。ご見学については事前にご予約をお願いします。

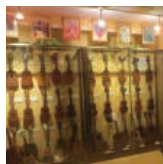

- ・要予約
- ・ウクレレの体験
- ・毎週土曜 11:30～12:20
- ・無料 ウクレレレンタル可

住 台東区松が谷 1-7-3 (株)キワヤ商会内
 ☎ 03-5828-4661
 営 11:00～17:30
 休 月・土曜・祝
 東京メトロ銀座線稲荷町駅 徒歩8分
 URL <http://www.kiwaya.com>

18 修 和なり屋 [藍染め・機織り工房] 地図 B

浅草寺、合羽橋のすぐ近く、台東区千束にて機織り&藍染め体験工房をさせて頂いております。和なり屋にお越しになるお客様は様々で、外国人の方はもちろん、小さなお子様から若者、そしてご年配の方々まで幅広く、素敵な時間を過ごすことができます。全国各地からの修学旅行生の受け入れも大歓迎です。是非一度、お越し下さいませ。(英語対応可)



- ・要予約 45名まで ※当日予約も可
- ・手作り体験(コースター・ランチョンマット等) ¥4,200(税込)～
- ・藍染め体験 (Tシャツ・トートバック・ハンカチ・手ぬぐい等) ¥2,500(税込)～
- ◎60分～90分程度(体験内容により異なる)

住 台東区千束 1-8-10 黒沢ビル1F
 ☎ 03-5603-9169
 営 10:00～18:00
 休 不定休
 東京メトロ日比谷線入谷駅 徒歩8分
 URL www.wanariya.co.jp
 事前予約の目安 当日可

19 修 田中製簾所 [江戸簾] 地図 B,C

明治時代から続く工房です。体験では、実際に職人が使っている道具や材料を用い、小物ながら「編む」という伝統の製簾技術を生かしたランチョンマットをお作り頂きます。修学旅行生や訪日外国人の体験も是非ご相談下さい。

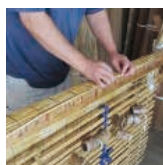

- ・要予約 15名まで
- ・江戸簾の製造工程 (来店時によって作業内容が異なります) ※要相談 ¥5,000/1時間あたり

- ・要予約 8名まで
- ・伝統の技術による簾のランチョンマット製作 ※要相談 ◎120分程度 ¥5,000

住 台東区千束 1-18-6
 ☎ 080-4368-0910
 営 9:00～17:00
 休 不定休
 東京メトロ日比谷線入谷駅 徒歩7分
 URL <http://www.handicrafts.co.jp/>
 事前予約の目安 10日前まで

20 修 伊藤印房 [印章彫刻] 地図 B,C

お陰様で自然木(茶・椿・桜・楓・山椒など)の癒しの遊印も大勢の方々知られて参りました。一般の方や学生さん(修学旅行を含む)の体験学習としても「やって良かった」と好評です。お問合せ下さい。一般の印章も手彫りでお彫り致します。



- ・要予約 10名まで
- ・自然木に自分のオリジナルの絵や文字を彫り込む(作品は持って帰れます) ◎120分程度 ¥3,000 ※エプロン等、汚れても良い服装でお越し下さい。

住 台東区千束 1-19-4
 ☎ 03-3873-0489
 営 8:30～18:30
 休 不定休
 東京メトロ日比谷線入谷駅 3番出口 徒歩20分
 URL <http://www.ito-inbo.com>
 事前予約の目安 1ヶ月前まで (一般の方は10日前まで)

21 修 木目込人形工房 一葉堂 [木目込人形] 地図 B,C

壮大な「大人神輿」と、可愛い「子供神輿」がウインドウに！ 下町感あふれる工房です。店内には、樋口一葉の創作人形を展示し、人形作り教室は、火・金・日曜に開講しています。



- ・要予約 8名まで
- ・木目込みのまり作り (雛人形や干支作り体験もあります) ◎120分程度(体験日は要相談) ¥1,000

住 台東区竜泉 3-19-9
 ☎ 03-3872-0211
 営 10:00～16:30
 休 月・水曜
 都バス(都08)「竜泉」下車 徒歩3分
 東京メトロ日比谷線三ノ輪駅 徒歩5分
 事前予約の目安 1ヶ月前まで

22 修 江戸指物 渡辺 [江戸指物] 地図 B,C

樋口一葉記念館の隣で三代続く江戸指物師。木目の美しさを生かし、古典的なものは勿論、新しいデザインの作品作りにも挑戦しています。お気軽にお立ち寄り下さい。



- ・要予約 6名まで
- ・箸・小箱作り ◎120分～180分程度 ¥2,000～ ※ズボン等でお越しください。

住 台東区竜泉 3-25-4
 ☎ 03-3873-3050
 営 10:00～18:00
 休 不定休
 東京メトロ日比谷線三ノ輪駅 徒歩7分
 URL <http://w-sashimono.jp>
 事前予約の目安 2週間前まで

23 美 アンド センス [杖] 地図 C

杖の相談専門店です。体をしっかり支える滑りにくい杖(ハテナ)実用新案取得済です。外出を楽しくさせてくれるおしゃれ杖(あや)は、スワロフスキーの輝きと、洋服に合わせた杖先カラーを選べます。いずれも当社オリジナル品です。専門員がご相談を受けながら目の前で仕上げます。お客様も、参加して頂きます。なお、修学旅行生の見学にもご相談に応じます。お問合せ下さい。

- ・要予約 5名まで
- ・杖のジョイント部分の石入れ・杖先のカラーゴムのはめ込み ◎30分程度(但し、接着剤の乾燥に6時間位) ¥500(杖は別途料金) 月～土曜(日曜応相談) 10:00～16:00

住 台東区東浅草 2-2-1
 ☎ 03-3875-5855
 営 10:00～18:00
 休 不定休
 東京メトロ銀座線・都営浅草線・東武スカイツリーライン浅草駅 徒歩18分
 都バス(東42)「東浅草」下車 徒歩2分
 事前予約の目安 2週間前まで

24 修 江戸切子浅草おじま [江戸切子] 地図 C

ガラスにデザインを下描きして彫りこんでいきます。世界で一つだけ、自分だけのガラスを作ってください。修学旅行の小・中学生も安全に作業できます。(2～40名位まで)



- ・要予約 40名位まで
- ・ガラスに模様を彫ります(江戸切子) ◎60分程度 小・中学生 ¥2,700(税込) 一般 ¥4,500(税込)

住 台東区浅草 4-49-7
 ☎ 03-4285-9664
 営 9:00～17:00
 休 [ショップ]年中無休 [工房]不定休
 東京メトロ銀座線浅草駅 徒歩7分
 TX 浅草駅 徒歩8分
 URL <http://edokiriko.jp/>
 事前予約の目安 1週間前まで

25 武田製靴 [婦人・紳士靴] 地図 C

※会員の方々の利用状況やシェアファクトリー内でのイベント等がある場合は見学をお受けできないことがあります。



・要予約 15名まで
 ・靴作りを中心としたクリエイターの方で会員を構成している会員制「シェアファクトリー浅草」での作業風景の見学
 ⌚15分程度
 無料（会員の方々の作品や製品を購入可）

住 台東区浅草 5-41-1
 ☎ 03-3875-1001
 営 10:00～16:00
 休 土・日曜・祝
 東京メトロ銀座線・都営浅草線・東武スカイツリーライン・TX 浅草駅 徒歩10分
 URL <http://www.magical.co.jp>
 事前予約の目安 5営業日前まで

26 人形の田辺 [木目込人形] 地図 F

木目込人形という伝統的な技法で作られている人形の材料を販売しています。店舗では人形に着せ付ける金らんやちりめん等の布地を多数取り揃えています。製作体験は、約90分くらいで木目込人形の小さなマリに布を着せ付けます。もちろん作った後はお持ち帰り頂く事ができます。



・予約不要
 ・木目込人形の小さなマリの制作
 月～土曜 11:00～16:00
 ⌚90分程度

住 台東区浅草橋 1-18-10 アックビル 7F
 ☎ 03-3862-4701
 営 10:00～18:00
 休 日曜・祝
 JR 総武線・都営浅草線浅草橋駅 徒歩0.5分
 URL <https://kimekomi.co.jp>

27 佐々木善樹建築研究室 [建築・住宅・店舗の設計デザイン] 地図 C

佐々木善樹建築研究室は「家づくり」の場です。一人ひとりのオモイをカタチにするために、家づくり（新築&リノベーション）について楽しく学び、考え、実践する場です。実際に間取り図を書き、模型をつくるワークショップも開催しています。お気軽にお越し下さい。

・要予約
 ・家作りのための設計工程
 開店時間中（閉店日でも事前申込みがあれば可）

・要予約
 ・家づくりセミナー・間取り図の書き方・模型作り
 ⌚120分～240分程度
 （セミナーのみなら90分）
 ¥1,000程度（実費）
 ※参加は中学生以上に限る

住 台東区浅草 6-40-13
 ☎ 03-6240-6851
 営 9:30～19:00
 休 毎週月曜（土日祝は不定期）
 東京メトロ銀座線浅草駅 徒歩11分
 TX 浅草駅 徒歩12分
 URL <http://www.sasstyle.com>
<http://thought-factory.design>
 事前予約の目安 30日前まで

28 Qrinal/Bandy's Leather craft 教室 [革製本（バッグ・サイフ等）製造・販売] 地図 C

「一枚の革から作れるだけ。売り切って、終わり。」をコンセプトに小さなアトリエならではの革製品を少量生産しております。また、レザークラフトではめずらしいミシン仕立て専門のレザークラフト教室も開催しており、楽しみながら売れるバッグを作れるようになるよう手伝いをしています。

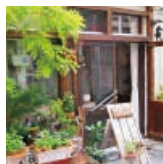

・要予約
 （ホームページより受付）
 ・革用ミシンでレザー巾着を作る体験
 ⌚180分程度
 ※詳しくはお問合せ下さい。

住 台東区浅草 6-26-8
 ☎ 03-6319-0146
 営 10:00～17:00（教室 水・木・土）
 休 火曜
 東京メトロ銀座線・都営浅草線・東武スカイツリーライン浅草駅 徒歩10分
 URL <http://www.qrinal.com>
 事前予約の目安 7日前まで

29 修 久月人形学院（株久月内） [木目込人形・押絵] 地図 F

久月人形学院では、多くの皆様にも木目込人形の楽しさを知って頂く為に、体験講習会を開催しております。是非、ご参加下さい。



・要予約
 ・16名まで

・要予約 16名まで
 ・木目込人形制作
 ⌚180分程度
 ¥1,540（税込・教材費込）
 ※エプロン・汚れても良いハンドタオル・紙切り用ハサミ・まち針をご持参下さい。
 ※体験材料の『雷うさぎ』の布は入荷状況により変更となる場合がございます。

住 台東区柳橋 1-20-4
 ☎ 03-5687-5180
 営 10:00～17:00
 休 土・日曜・祝
 JR 総武線浅草橋駅・都営浅草線浅草橋駅 徒歩1分
 URL <http://www.kyugetsu-ningyouakuin.com>
 事前予約の目安 1ヶ月前まで

30 (株)国際工芸 [箔押し] 地図 C

プラスチック・皮・木材等への金銀色の印刷を行っております。特にプラスチックへの箔押しは都内でも行っているところは少なく、なかなか見られる機会もないと思います。是非とも作業工程を一度見に来て下さい。お気軽にお問合せ下さい。

・要予約
 ・3名まで（1日1組）
 ・プラスチック、木材等への箔押し
 月～金曜

住 台東区浅草 6-45-6 関根ビル 1F
 ☎ 03-3876-4510
 営 8:30～18:00
 休 土・日曜
 東京メトロ銀座線浅草駅 徒歩12分
 URL <http://kokusaikougei.com>
 事前予約の目安 7日前まで

31 修 RENDO SHOE&REPAIR [靴の製造・販売] 地図 C

RENDO SHOE&REPAIRでは、主に紳士靴の企画・設計・オリジナル商品の販売を行っております。靴が生まれていく過程を少しでも多くの方にご覧頂き、浅草の靴業界の「今」を感じて頂ければと思います。なお、修学旅行生の見学にもご相談に応じます。お問合せ下さい。



・要予約
 ・靴の製造工程（特に型紙製作）
 月～金曜 10:00～17:00

住 台東区浅草 7-5-5
 ☎ 03-6802-3825
 営 13:00～19:00 土日祝 12:00～18:00
 休 火・水曜
 東京メトロ銀座線・都営浅草線・東京スカイツリーライン浅草駅 徒歩15分
 URL <http://www.rendo-shoes.jp/>
 事前予約の目安 1週間前まで

32 修 川島鋳工芸 [神仏具鋳師] 地図 D

神社、寺院、金具を銅板に模様を打ち出して作っています。神輿の金具は真鍮（シンチュウ）に模様を入れて作ります。古いものを見て勉強し、それを参考にしつつ新しいものを生み出すよう心掛けています。なお、修学旅行生の体験学習についても相談に応じます。お問合せ下さい。



・要予約 6～8名まで
 ・鋳金具づくり
 ⌚120分程度
 （9:30～11:30、13:00～15:00）
 ¥2,000

住 台東区東上野 6-5-2
 ☎ 03-3841-6693 090-1662-1951
 営 9:00～12:00 13:00～17:00
 休 土・日曜・祝
 東京メトロ銀座線稲荷町駅 徒歩2分
 事前予約の目安
 個人：2週間前まで 団体：1ヶ月前まで

33 修 小林運動具店 [MADE IN TOKYO] 地図 D

大正5年より父の小林留吉がグローブ製造を始めました。父の口ぐせは「グローブ第2の手。味のあるグローブを作る」でした。ほかにもポーチ・ペンケース・スポーツバッグ等ぜひ見に来てください。



- ・要予約
- ・3～5名まで
- 平日 10:00～17:00

住 台東区東上野 2-20-6
 ☎ 03-3831-1420 FAX 03-3831-1420
 営業 9:00～18:00
 休 不定休
 JR・東京メトロ日比谷線・銀座線上野駅 徒歩3分

34 PEARL SEIWA [真珠] 地図 D

真珠専門店 PEARL SEIWAで世界にひとつだけのオリジナルパールネックレスを作ってみませんか？ デザインは無敵！ 勿論、本物の真珠ですよ。カジュアル～フォーマルまで幅広い真珠製品を取りそろえてお待ち致します。



- ・要予約 5名まで
- ・パールネックレスの手作り体験
- 約30～60分程度
- ¥5,000～
- ※体験日は平日のみ

住 台東区東上野 1-12-2 THE GATE UENO 1F
 ☎ 03-5812-5510
 営業 10:00～18:00
 休 年中無休(年末年始を除く)
 JR 御徒町駅 徒歩5分
 東京メトロ日比谷線御徒町駅 徒歩3分
 URL <http://www.pearl-seiwa.jp>
 事前予約の目安 2日前まで

35 お仕立て処うえの [和服の縫製] 地図 D

創業105年「お仕立て処うえの」は和服お仕立て専門店。洗い張り、染め替え、しみ抜き、帯のお仕立てメンテナンスも致します。和裁教室「お仕立て教室うえの」を併設しています。

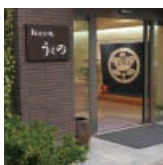

- ・要予約
- 2～3名まで
- ・和服の仕立て教室
- 木・土曜日

- ・要予約 2～3名まで
- ・和裁の基本的な作業
- 約120分程度
- 仕立て木・土曜
- 無料

住 台東区東上野 2-12-2
 ☎ 03-3834-2928
 営業 10:00～17:00
 休 火曜(土・日曜・祝は不定休)
 JR 上野駅 徒歩4分
 URL <http://www.oshitate.jp/>
 事前予約の目安 3日前まで

36 修 atelier & shop IMAIZUMI [金属プレス加工] 地図 F

町工場から出た廃材端材を使用したアップサイクルステンレスアクセサリを扱うお店です。プレス加工機等を使用したオリジナル作品を自分で作る『モノづくり体験』が出来るようになっています。お時間が合えば普段は目にすることのない金属プレス加工工場内見学もできます。



- ・要予約
- ・ステンレス小物製作(各種)
- ¥1,000～
- ※繁忙期は受付をお断りする場合がございます。
- ※詳しくは当社WEBページをご覧ください。

住 台東区元浅草 3-9-8(樹今泉内)
 ☎(直) 080-3486-8411
 営業 10:00～17:30(体験 11:00～17:00)
 都営大江戸線・TX 新御徒町駅 A4 出口 徒歩7分
 東京メトロ銀座線稲荷町駅・原町駅 徒歩10分
 Instagram: @imazm_10123 / X: @kkimaizumi

37 南部屋五郎右衛門 [太鼓・神輿] 地図 D

創業元禄2年から続く老舗です。天然素材である皮の油ぬぎや張り方は、天候、湿気、皮の状態や太鼓の種類等により異なり、ひとつひとつ加減を変えて太鼓に仕上げています。



- ・要予約
- ・5～6名まで(4～10月事前予約不可)
- ・商品見本をご覧頂けます

住 台東区元浅草 2-10-10
 ☎ 03-3843-3335
 営業 9:00～17:00
 休 水曜
 東京メトロ銀座線稲荷町駅 徒歩1分
 URL <https://nanbuya56.com>
 事前予約の目安 20日前まで

38 宮川刷毛ブラシ製作所 [手植えブラシ] 地図 D

東京都伝統工芸士・台東区優秀技能者の作る手植えブラシをご覧下さい。洋服・靴・ボディ・ヘアブラシは勿論、その他工業用、家庭用、工芸用、化粧用の刷毛、ブラシ類多種製作しています。永年の経験と知識を基に、刷毛ブラシの事なら何でもご相談下さい。



- ・予約不要
- ・製作工程の説明もします
- ※但し、10名以下・高校生以上の方対象。

住 台東区元浅草 2-10-14
 ☎ 03-3844-5025
 営業 9:30～17:00
 休 日曜、祝日と土曜は不定休
 東京メトロ銀座線稲荷町駅 徒歩2分
 URL <http://edo-hake-brush.com/>
 事前予約の目安 10日前まで

39 修 坂森七宝工芸店 [七宝アクセサリ] 地図 D,F

七宝教室では基本を中心に有線まで指導します。体験教室では全国の修学旅行生などが来られています。東京七宝は、東京都の伝統工芸に指定されています。七宝材料は、すべて裏引きをしてありますので講習会等、便利に使えます。七宝材料は全国に発送致しております。なお、午前中は一般体験も実施しております(要予約)。お問合せ下さい。

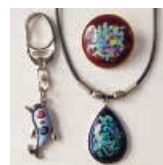

- ・要予約 4～14名まで(学生)・2名～(一般)
- ・七宝のペンダントの製作(デザイン・盛付け・焼付け)
- 約120分程度
- Aコース 学生 ¥2,000・一般 ¥2,600
- Bコース 学生 ¥2,500・一般 ¥3,100
- ※体験日は月・木曜は午前と午後、火・水・金・土曜は午前中。

住 台東区元浅草 1-2-1
 ☎ 03-3844-8251
 営業 10:00～17:00
 休 土(第1・第5)・日曜・祝
 都営大江戸線新御徒町駅 A3 出口左・TX 新御徒町駅 徒歩3分
 URL <https://sakamori-shippo.com>
 事前予約の目安 前日まで(空きがあれば)

40 長尾版画匠 [江戸木版画] 地図 D,F

店内には、たくさんの浮世絵・錦絵の額縁を飾っています。浮世絵は絵師、彫師、摺師による共同作業によって完成されますが、当店ではその内の彫師、摺師の作業工程を一度に見学する事ができます。



- ・要予約
- ・5名まで
- ・彫師、摺師の作業工程
- (内容はその日の作業による)

住 台東区元浅草 1-1-1
 ☎ 03-3847-0772
 営業 10:30～18:00
 休 不定休
 都営大江戸線・TX 新御徒町駅 徒歩4分
 事前予約の目安 1ヶ月前まで

41 ミユキ [原石研磨・ジュエリー] 地図D

あらゆるカラーストーンを扱い、原石から製品まで一貫性のある商品を、全国の間屋・小売店・デパート・製造業者・テレビショッピングへ卸しております。特に「裸石のことなら何でも」のキャッチフレーズにて、カラーストーンのことなら、ミユキとのお褒めの言葉を頂いております。

- 見学**
- ・要予約
 - ・2名まで
 - ・原石から宝石に至るまでの工程（カット、研磨等）

〒 台東区上野 5-16-13
☎ 03-3836-4331
🕒 10:00～17:45
📅 日曜・祝
 JR 御徒町駅南口 徒歩3分
 URL <http://www.miyukigroup.com>
事前予約の目安 10日前まで

42 修 PEACHBRAND [ベルト製造・販売] 地図D

「細巾織物」という伝統織物をメイン素材として使用したファッションアクセサリーの小売店です。織物と金具等（ベルト材料）の組み合わせを好みで考えていただき、店舗で作成してすぐお渡し、または出荷するというカスタムサービスが人気のお店です。「多彩さ」と「オリジナリティ」を兼ね備えた細巾織物を見て、触って、一緒に創造して、楽しむことができるお店です。なるべく安い価格設定を心がけております。



見学

店頭にて毎日ワークショップを実施中♪
 好みの織物をチョイスして、楽しめます！

〒 台東区上野 5-9 2k540 P-2
☎ 03-3833-3727
🕒 11:00～19:00
📅 水曜ほか不定休
 JR 御徒町駅 徒歩4分
 JR 秋葉原駅 徒歩8分
 東京メトロ銀座線末広町駅から 徒歩4分
 東京メトロ日比谷線御徒町駅 徒歩5分
 URL <http://peach-brand.com/>

43 修 Largesk [メンズアクセサリー] 地図D

シルバーアクセサリーの製造所兼ショップです。オーナー自らがデザイン製作、販売までしているため、カスタム加工や修理なども可能です。特徴的なデザイン、技術は必見です！



- 体験**
- ・要予約 4名まで
 - ・シルバーチャームの石入れと天然石のプレスレット作製
 - 🕒 40分程度
 - ¥4,000 (税込)

〒 台東区上野 5-9 2k540 P-3
☎ 03-5812-4141
🕒 11:00～19:00
📅 水曜
 JR 御徒町駅南口 徒歩8分
 URL <http://www.largesk.com>
事前予約の目安 3日前まで

44 UAMOU [オリジナルキャラクター制作] 地図D

UAMOUとBooのソフビフィギュアを中心に、グッズやアート作品などのコレクションも展示・販売。



- 見学**
- ・予約不要

〒 台東区上野 5-9 2k540 N-5
🕒 11:00～19:00
📅 水曜
 JR 御徒町駅 徒歩4分
 URL <http://www.uamou.com>

45 修 アトリエ リモ [アートフラワー販売、レッスン] 地図D

アトリエリモでは、アーティフィシャルフラワー（高級造花）、ドライフラワー、プリザーブドフラワーを使用した、アートフラワーの作品販売、オーダー品制作と販売、各種レッスンを行っています。レッスンでは、花、ハーバリウム、アロマストーン、固まるオイルなどの体験レッスンから資格取得のお手伝いまで致します。経験の無い方でも大歓迎！皆さまのご来店をお待ちしています。



- 見学**
- ・前日までに予約
 - ・1回に4名、1日に10組まで

- 体験**
- ・要予約
 - ・1回に3名、1日に3組まで体験可能
 - ・開店時間内であればいつでも可能
 - ・アーティフィシャルフラワーアレンジ、ドライフラワーアレンジ、ハーバリウム、アロマストーン、固まるオイルを使用した体験レッスンなど

〒 台東区上野 5-9-17 2k540 P-4
☎ 080-4854-1187
🕒 11:00～19:00
📅 水曜
 JR 御徒町駅 徒歩4分、JR 秋葉原駅 徒歩8分、
 東京メトロ銀座線末広町駅から 徒歩4分
 東京メトロ日比谷線御徒町駅 徒歩5分
 URL <https://www.atelier-rimo.shop/>

46 修 真多呂人形会館 [木目込人形] 地図D

木目込人形の正式伝承者として認定を受けた日本人形の製造・販売を行っています。ひな人形や五月人形をはじめ、お祝いや海外へのお土産に人気のあるお人形を取扱っています。平安時代の雅な世界から能や歌舞伎、創作人形まで豊富な商品でご来店をお待ちしています。人形作りを学べる教室も併設しています。



- 体験**
- ・要予約 一度に20名まで(1日5組まで)
 - ・マグネット、ストラップ、人形を選んで、木目込みの体験
 - 🕒 30分～120分程度
 - ¥2,000～¥7,000

〒 台東区上野 5-15-13
☎ 03-3833-9662
🕒 9:00～17:00
📅 土・日曜・祝
 東京メトロ日比谷線御徒町駅 徒歩1分
 JR 御徒町駅 徒歩5分
 都営地下鉄大江戸線新御徒町駅 徒歩5分
 URL <http://www.mataro.co.jp>
事前予約の目安 2日前まで

47 修 平本工房 [金細工] 地図D

彫金教室には、初心者からプロの方まで多くの方が職人の技術を手伝って来ています。また、ジュエリーのオーダーメイドや修理など、伝統的な技法で行っています。体験では、銀を溶かすことから始まり、指輪の形を作り、ヤスリで形を整えるなど仕上げまでの一連の作業を行います。なお、修学旅行生の体験学習も実施しております。お問合せ下さい。

- 見学**
- ・要予約 人数は応相談

- 体験**
- ・要予約 人数は応相談
 - ・指輪作り
 - 🕒 120分程度
 - 学生 ¥2,500
 - 一般 ¥3,500

〒 台東区台東 4-7-8
☎ 03-3837-3889
🕒 10:00～19:00 (日曜・祝は18:00まで)
📅 年中無休
 JR 御徒町駅 徒歩5分
 URL <http://www.hiramotokoubou.com/>
事前予約の目安 通常体験 随時・修学旅行、中学生体験2ヶ月前まで

48 修 篠原まるよし風鈴 [江戸風鈴] 地図D,F

江戸風鈴のガラス吹きから絵付けを行っています。こちらで商品の販売もしています。また、製作体験もできます。ガラス作りからする体験と、ガラス風鈴の内側に絵を描く体験です。世界にひとつしかないオリジナルの“江戸風鈴”を作ってみませんか！江戸時代からの技法で作るガラスの風鈴は、心をわくわくさせてくれます。



- 体験**
- ・要予約 約20名まで
 - ・①江戸風鈴の絵付け体験（1年中体験可）
 - 🕒 60分程度
 - ・②ガラス吹き体験
 - （3月中旬～8月中旬・9月中旬～12月中旬）
 - 🕒 75分程度

〒 台東区台東 4-25-10
☎ 03-3832-0227
🕒 10:30～18:00 (日曜は11:00～17:00)
📅 月曜
 都営大江戸線新御徒町駅 徒歩1分
 TX 新御徒町駅 徒歩3分
 URL <http://www.edo-fuurin.com>
事前予約の目安 個人：前日まで

49 修 テン・フォレスト [宝飾品・アクセサリ] 地図 D

オリジナルジュエリーのデザイン製作や、お客様の別注、原型からの製作、卸売販売の他、手作りジュエリーの教室をしています。個人教室、団体教室可能



- ・要予約 4名～8名様までの団体教室
- ・①純銀粘土（プレートペンダント）
⌚120分程度
学生¥3,300～(税込)・一般¥4,400～(税込)
- ・②シルバーラインワーク（クリップチャーム）
⌚90分程度
学生¥2,750～(税込)・一般¥4,180～(税込)

住所 台東区台東 3-16-9 シルバービル 2F
TEL 03-3831-2307
営業 10:00～18:00
休 日曜・祝
※団体様(最大8名)は内容・日時・価格・時間(9:00～)・相談可
JR 御徒町駅南口 徒歩5分
東京メトロ日比谷線仲御徒町駅 徒歩1分
URL <http://www.tenforest.com/>
事前予約の目安 2週間前まで

50 修 スタジオ サカミ [ベネチアンガラスフュージング、七宝、彫金、とんぼ玉] 地図 D

ベネチアンガラスのフュージング、七宝、彫金、とんぼ玉の体験が人気です。じっくり学びたい方は教室へ!



事前に
お問合せ
下さい

- ・要予約 1～15名程度名まで
※とんぼ玉・彫金は5名まで
- ・ガラスフュージング、七宝焼、彫金のアクセサリ、とんぼ玉制作
⌚120分程度(持ち帰りOK)
月～金曜 10:00～12:00、13:00～15:00
修学旅行・体験学習プラン ¥2,200～(税込)
一般 ¥2,750～(税込)
※作業しやすい服装でお越し下さい。

住所 台東区台東 3-16-9 シルバービル 1F
TEL 03-3837-3721
営業 9:00～17:30
休 土・日曜・祝(開業日もございます。お問合せ下さい)
JR 御徒町駅南口 徒歩5分
東京メトロ日比谷線仲御徒町駅 徒歩1分
URL <http://www.s-sakami.com/>
事前予約の目安 学校は1か月、一般は1週間前まで

51 修 日本宝飾クラフト学院 [ジュエリー・アクセサリ・宝石スクール] 地図 D

宝石の街・御徒町のジュエリー・アクセサリ・宝石スクールです。

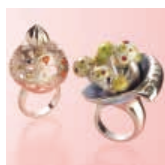

- ・要相談10名まで
(1日2組まで)
- ・シルバーアクセサリ制作、デザイン
月～土曜
(ご相談ください)

- ・要予約 10名まで
- ・シルバーアクセサリの制作
金・土曜(ご相談ください)
¥1,800
※エプロンをお持ちください。

住所 台東区台東 3-13-10
TEL 03-3835-3388
営業 10:00～20:45
休 日曜・祝
JR 御徒町駅 徒歩7分
東京メトロ日比谷線仲御徒町駅 徒歩4分
都営大江戸線新御徒町駅 徒歩6分
URL <http://www.jj-craft.com>
事前予約の目安 2日前まで

52 修 アトリエ N & S [貴金属加工・修理] 地図 D

彫金教室では、オリジナル作品を製作できるように、1人1人のペースに合わせて基礎からお教え致します。ベネチアンガラスとのコラボアクセサリ等も作成できます。



- ・要予約 体験人数については要相談
- ・シルバーのリング、ペンダントの作成、ベネチアンガラスフュージングによるアクセサリ作成
12:00～17:00
⌚120分～180分程度(持ち帰りOK)
学生¥2,000～・一般¥2,700～
※エプロン等、汚れても良い服装でお越し下さい。

住所 台東区台東 3-14-5 瀬澤ビル 1F
TEL 03-3832-2686
営業 12:00～20:00
休 第2・第4日曜・祝
東京メトロ日比谷線仲御徒町駅 徒歩3分
URL <http://www.atelier-n-s.com>
事前予約の目安 1週間前まで

53 石原佑真商店 [つまみかんざし] 地図 D

和装髪飾り品の製造卸をしています。江戸時代からの伝統工芸品である「江戸つまみかんざし」を守りつつ、時代にあった製品を心掛けながら製作しています。七五三、成人式、結婚式、踊り等で使われている、いろいろな髪飾り(つまみかんざし等)をお客様の要望にあわせて作っています。四角い小さな布が花になるまでを体験できます。



- ・要予約 4名まで
- ・主につまみ作業(簡単な花作り)
⌚90分程度
¥2,500～
※体験日は土曜日のみです。
時期や人数に制限があります。

住所 台東区東上野 1-5-4
TEL 03-5807-5511
営業 9:00～17:00
休 日曜・祝
都営大江戸線・TX 新御徒町駅 徒歩3分
東京メトロ日比谷線仲御徒町駅 徒歩10分
JR 御徒町駅 徒歩13分

54 修 Blooming [木製玩具・家具] 地図 D

弊社の取扱い製品、作家のオリジナル作品もご覧になれます。



- ・要予約 5名まで(1日4組)
- ・カワイイ木のクマのペンダントづくり!
⌚30分程度 ¥1,650(税込)
※日程などについてはご相談下さい。

住所 台東区台東 2-10-13 ブルーミング 1F
TEL 03-6661-0122
営業 11:00～18:00
休 不定休
JR 秋葉原駅・御徒町駅 徒歩10分
URL <http://www.blooming2007.com>
事前予約の目安 1週間前まで

55 修 Playacolors プライアカラレス [アクセサリ製造販売] 地図 F

海の色彩という意味をもつPlayacolorsでは、自然が創り出した不思議な魅力をもつシーグラスや貝殻に、アクセサリとして命を吹き込んでいます。元は人工物であるガラスの破片を丸く素敵なシーグラスに変える自然の強さ、素晴らしさを作品を通してお伝えできたらと思います。また、身につけることで、自然のパワーがお届けできますように!



- ・要予約 2名まで(1日3組)
- 体験内容は季節によって変わるので
ホームページでご確認ください

住所 台東区台東 1-33-12-201
TEL 080-5195-4911
営業 11:00～17:00
休 ホームページでご確認ください
JR 秋葉原駅 徒歩10分
URL <http://playacolors.ocnk.net/>
事前予約の目安 1週間前まで

56 DELIFE Factory Store [皮革製品の企画、製造] 地図 F

当店はファクトリーにストアを併設した財布やカバンなどを販売するレザーショップです。

店内では『オーダースタンド』と銘打ちその場で革の色や金具の色、名入れをしたり自分だけのレザーグッズにカスタムすることが出来ます。

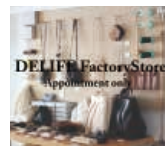

- ・要予約
- ・製造工程を見学できます
- ・火曜
- ・1回に2人、1日2組まで

住所 台東区台東 1-14-14 東光ビル 403
TEL 03-4361-5296
営業 13:00～18:00
休 月曜
JR 秋葉原駅 徒歩5分
URL <https://www.delife.tokyo/>

57 修 タマ美容化学 【化粧品製造】 地図 D,F

職人の作った手作りシャンプーに、オリジナルの香りを精油で国際アロマセラピストと一緒にカウンセリングしながらつけていきます。シャンプーやアロマの知識を楽しく学べます。作ったシャンプーはお持ち帰り頂けます。



- ・要予約 4名まで
- ・シャンプーの香り付け
- 🕒30分～45分程度
- ¥1,500
- ・各種調香体験(ヘアオイル等)も実施中

体験

📍台東区小島 2-18-14
☎03-3851-8707
🕒月曜 11:00～18:00 水～土曜 11:00～19:00
🔥火・日曜・祝日
都営大江戸線・TX 新御徒町駅 A4 出口 徒歩 30 秒
URL <http://www.tamabiyoukagaku.com>
事前予約の目安 20 日位前

予約

58 木本硝子 【硝子食器】 地図 D,F

創業80年の硝子食器専門店のお店です。江戸時代から続く東京の伝統的工芸品の江戸切子や新鋭のデザイナーとコラボした、素敵なグラス等をたくさん陳列してありますので、是非お立ち寄り下さい。



- ・要予約 5名まで
- ・硝子・江戸切子の製造工程パネル、サンプル
- 🕒30分程度

見学

📍台東区小島 2-18-17
☎03-3851-9668
🕒10:00～17:00
🔥水・土・日曜・祝
都営大江戸線・TX 新御徒町駅 A4 出口 徒歩 1 分
URL <http://kimotoglass.tokyo>
事前予約の目安 10 日前まで

予約

59 木札職人芳雲の店 フダヤドットコム 【木札】 地図 D,F

和風で粋な贈り物！節目のお祝いや記念品・海外へのお土産にとでも喜ばれております。「ネックレス・ストラップ・ゴルフバッグ・鞆・キーケース」へ、専門店ならではの素材、オリジナル粋品木札をご覧ください。(ご出産・開店・移転・周年・各御礼・長寿のお祝い・仲間でお祝い) など、ご提案もいたします。



- ・要予約 5名まで
- 『極』手仕上げ磨き等、制作過程の木札の由来等をご説明いたします「工房マップを見て」と予約の上、見学の方には粗品を進呈
- 🕒60分程度

見学

📍台東区鳥越 1-31-4
☎03-3851-5628
🕒平日 11:00～17:30
土日祝営業日 10:00～15:00
🔥HPにて随時更新
都営大江戸線・TX 新御徒町駅 A2 出口 徒歩 5 分
URL <http://www.fudaya.com>
<http://www.fudaya.jp>
事前予約の目安 2～3週間前まで

予約

60 藤井袋物 【袋物】 地図 F

江戸の文化を袋物製作にて守るべく、精進しております。伝統技法の木型を用いた煙草入れの製作やお名入れもできる巾着袋、手ぬぐいで造る提げ袋などをお託しにてお造り致しております。



- ・要予約 4名まで (1日2組)
- ・袋物製作の作業をご覧頂けます
- 土・日曜

見学

📍台東区鳥越 1-17-5
☎03-5820-3987
🕒9:00～19:00
🔥年中無休 (但し、出張仕事のときは休業)
JR 総武線浅草橋駅 徒歩 12 分
都営大江戸線・TX 新御徒町駅 徒歩 8 分
URL <http://www.saifuya.com>
事前予約の目安 3 日前まで

予約

61 くるみボタン工房 MiSuZuYa 【くるみボタン】 地図 F

生地や革を金具に包んで作るボタン「くるみボタン」を製造、販売しております。くるみボタンを身近に感じて頂けるように、使い方や楽しみ方を提案していきます。作品作りやオリジナルボタンなど作り手の方の相談もお気軽にお問合せ下さい。



- ・くるみボタンの製作体験
- 🕒10分程度
- ¥500

体験

📍台東区鳥越 1-6-6
☎03-3864-1293
🕒13:00～18:00
🔥日・月曜・祝日
JR 総武線浅草橋駅 徒歩 10 分
都営大江戸線・TX 新御徒町駅 徒歩 10 分
URL <https://kurumibutton.tokyo>

予約

62 かくいわ芝田 吾希 【袋物・鞆】 地図 F

創業明治30年の流れを受け継ぐ職人が、心を込めて江戸袋物を製作しております。江戸風情たっぷりの商品をお手にとって確かめて下さい。お手持ちの手拭いや生地での製作もしております。



- ・要予約 4名まで (1日3組)
- ・袋物製作作業 (一部公開できないところがあります、予めご了承願います)
- ・ワークショップ可
- ・営業時間内 (営業時間外でも対応可)

見学

体験

📍台東区鳥越 1-10-6
☎03-5830-7529
🕒10:30～19:00
🔥水・金曜 (臨時休業あり)
都営大江戸線新御徒町駅 A4 出口 徒歩 8 分
URL <https://www.kakuwa-shibata.com>
事前予約の目安 2週間前まで

予約

63 協進エル 【革手工芸】 地図 F

革とレザークラフト材料の販売、及び教室を開催しています。実用を兼ねた趣味として手軽に始められます。店頭のワークショップスペースでは、キットや端革を使った小物作りを体験できます。※月1回第2土曜日営業中 (10:00～18:30)



- ・要予約 3名まで
- ・革小物
- 🕒30分～120分
- 実費 (約 1,000 円～)

体験

📍台東区鳥越 2-10-8
☎03-3866-3221
🕒9:00～17:30
🔥土・日曜・祝
都営浅草線蔵前駅 徒歩 8 分
JR 総武線浅草橋駅 徒歩 10 分
URL <http://www.kyoshin-elle.co.jp>
事前予約の目安 3 日前まで

予約

64 Obelisk 【オーダーメイド革服 アパレル メンズ レディース】 地図 F

有名アーティストも多数着用実績有り。貴方サイズでJUSTに作ったら、レザーほどカッコよく魅せる素材は在りません。そんな理想の服が作れるカスタムオーダーが自慢 GET YOUR ONLY 1!



- ・要予約 10名まで (1日2組)
- ・shop内に展示されている作品とその製作工程の説明
- 平日 14:00～16:00
- 🕒30分以内

見学

📍台東区三筋 1-6-3
☎03-5833-0737
🕒平日 10:00～19:00
休日 14:00～19:00
🔥不定休
JR 総武線浅草橋駅・都営大江戸線新御徒町駅 徒歩 8 分
URL <http://www.obelisk.jp>
事前予約の目安 3 日前まで

予約

65 修 日伸貴金属 [東京銀器] 地図 F

当工房では、現代の名工である上川宗照と伝統工芸一家が懇切丁寧にご対応をする体験教室を行っております。個人・グループ問わず、お気軽にお問合せ下さい。



見学 ・要相談 ・約5名まで	体験 ・要予約 約5名まで ・内容は3種類の中から選択 (詳細は予約時にお問合せ下さい) ※作業しやすい服装でお越し下さい。	テア 住 台東区三筋 1-3-13 伊藤ビル 1階 ☎ 03-5687-5585 営 9:00～17:00 休 不定休 都営浅草線蔵前駅 徒歩7分 URL http://www.nisshin-kinzoku.com 事前予約の目安 1年前より
-----------------------------	---	---

66 MAITO/真糸 [草木染め ニット・小物・生活雑貨] 地図 F

オリジナルの草木染め商品をお買い求め頂けます。染色アトリエもすぐそばにあり、毎月草木染めのワークショップも開催しております。

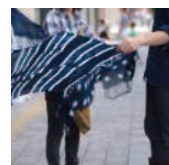

見学 ・要予約 5名まで ・オリジナル商品の企画風景や草木染め、縫製 ※確実に見学したい方はお尋ねください	体験 ・HPより要確認 https://maitokomuro.com/category/workshop	テア 住 台東区蔵前 4-20-12 クラマエビル 1F ☎ 03-3863-1128 営 11:30～18:30 休 (蔵前本店) 月曜 都営浅草線蔵前駅 A0 出口 徒歩1分 URL https://maitokomuro.com HPにて予約
---	--	---

67 修 茂上工芸 [江戸指物] 地図 F

金釘を1本も使わず、板と棒を組むだけで仕上げ、それでいて繊細かつ堅牢、そして江戸の美意識がうかがえる和家具、江戸指物。古くからの伝統的製法を受け継ぎながらも、形態を時代の生活用式に合わせる柔軟性を持ち、和室はもちろん洋間に置いても違和感を覚えない作品を製作しています。



見学 ・要予約 6名まで	体験 ・要予約 6名まで ・著作器等 ⌚90分～120分程度 ￥2,000位～ ※作業できる服装でお越し下さい。 5名より受け付けます。	テア 住 台東区蔵前 4-37-10 ☎ 03-3851-6540 営 9:00～17:00 休 日曜・祝 都営大江戸線蔵前駅 徒歩5分 URL http://sasimono.ciao.jp/ 事前予約の目安 1週間前まで
------------------------	---	---

68 修 焙煎処 縁の木 [コーヒー豆焙煎] 地図 F

店内には、焙煎前の緑色の豆を並べています。ご注文いただいたからお好み通りに焙煎しますので、工程をお楽しみください。



見学 ・予約不要 ・豆の選択から焙煎、パッキングまで	体験 ・予約不要 一度に3名まで (1日10組まで) ・豆の選択から焙煎、パッキングまで ⌚20分程度 手がけた豆をお買い求め下さい	テア 住 台東区蔵前 2-3-1 ☎ 050-3701-1178 営 12:00～17:00 休 日・月・水曜・祝日 都営浅草線蔵前駅 A1 出口 徒歩1分 URL https://en-no-ki.com/ 事前予約の目安 当日可
---	--	--

69 修 dakota 工房 [陶芸工房] 地図 E

「日々の暮らしに遊び心のあるものを」をコンセプトに、どこかお茶目な心のある作品を作っています。お気軽に陶芸が楽しめるワークショップや体験クラスもあります。毎週水曜日は工作のあっこ先生によるキッズ造形教室も開催中!



体験 ・要予約 17名まで (1日3組) ・器製作、絵付け ⌚90分～120分程度 陶芸 ¥3,500 (税込)・絵付け ¥3,000 (税込) ※汚れてもよい服装でお越しください。	テア 住 台東区寿 4-6-11 ☎ 03-6318-9920 営 10:00～17:00 休 土・日曜は不定休 東京メトロ銀座線田原町駅 徒歩3分 都営大江戸線蔵前駅 徒歩6分 URL http://www.dakota-kobo.com 事前予約の目安 4日前まで
---	--

70 修 ガラス工芸サンドブラスト本部教室 [ガラス工芸教室] 地図 F

9歳くらいからご年配の方まで気軽に製作体験ができます。絵心不要で初めてでも素敵なガラス作品がわずか90分で完成しすぐに持って帰れます。テートや女子会、ご家族でのご利用にピッタリです。基礎的な英語での対応も可能です。

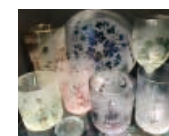

見学 ・要予約 2名 (1日4組まで) ・店頭での工程説明	体験 ・要予約 10名 ・グラスやお皿等の制作体験 平日: 10～、13～、15:30～、18:30～ 土曜: 10～、13～、15:30～ 日曜・祝: 13～、15:30～ ￥3,500～￥4,000/人 ⌚90分程度 ・当日持ち帰り可	テア 住 台東区浅草橋 1-26-12 イズミナビル 1F ☎ 03-3865-3946 営 9:30～17:30 休 不定休 JR総武線浅草橋駅西口 徒歩1分 都営浅草線浅草橋駅 A3 出口 URL http://bestglass.jp/?page_id=503
---	--	---

71 修 はし藤本店 [箸の販売] 地図 E

創業100年を超えるお箸の専門店、お箸を通じて和食文化やおもてなしを世界に発信する会社を目指しております。
※人数11名以上のグループの場合は要相談 (担当: 上中まで)。



体験 ・要予約 約10名まで ・国産材を使用した箸作り ⌚60分程度 ￥1,500～￥2,000 (税込)	テア 住 台東区西浅草 2-6-2 (合羽橋道具街) ☎ 03-3844-0723 営 9:00～17:00 休 日曜・祝 東京メトロ銀座線田原町駅 徒歩5分 URL http://www.hashitou.co.jp 事前予約の目安 実施日の1ヶ月前まで
--	--

72 修 浅草たい焼き工房 求楽 [たい焼き、かき氷] 地図 E

・求楽でしか体験できないたい焼きづくり!
業務用のたい焼き機を使った本格的な体験ができます。
・具材のバリエーションが豊富!
粒あん・クリームはもちろん、キムチチーズやホットドッグ風などお食事系も。
・火や包丁を使わないのでお子様や料理初心者でも安心!
お子様から年配の方まで幅広い世代で楽しめます。



体験 ・要予約 ※公式サイト又は電話で予約 ・大人 3,850円、小中高生 2,750円 (税込) ・1回に16名、1日に5組まで体験可能 ・毎日9:00～22:00まで体験可能 ・①たい焼きのできた歴史、作り方の勉強 ②実際の調理 (一人6匹作ります) ③実食	テア 住 台東区西浅草 2-3-2 ☎ 03-6338-1809 営 11:00～18:00 休 無 (不定休) 東京メトロ銀座線田原町駅・つくばエクスプレス浅草駅 徒歩4分 URL https://guraku.jp
--	--

⑬ 修 元祖食品サンプル屋 合羽橋店 [食品サンプル] 地図 E

食品サンプルの技術から生まれる、ユニークで楽しい食品がいろいろ。
昔ながらの口ウを使った食品サンプル製作体験も実施しています。



- ・昔ながらの蛸(ろう)を使った食品サンプルを製作(天ぷら2個/レタス1個)
- ・小学校1年生以上※小学校1・2年生は大人の保護者の方の同時参加(有料)が必要。(大人1名につき子供2名まで)
- ・1枠6名まで(7名~16名は2枠分をご予約)
- ① 11:00 ② 11:30 ③ 14:00 ④ 14:30
- ⑤ 15:00 ⑥ 15:30 ⑦ 16:00 ⑧ 16:30
- ⑨ 約40分(1枠/ご来店から終了までの所要時間)
- ¥2,500(お一人様/税込)
- ※2024年3月1日以降の実施分より¥3,000(税込)

住所 台東区西浅草 3-7-6
TEL 0120-17-1839
営業 10:00~17:30
休 無休(年末年始休業あり)
東京メトロ日比谷線入谷駅 徒歩8分
TX 浅草駅 徒歩5分
URL <http://www.ganso-sample.com>
事前予約の目安 6ヶ月前より(空きがあれば当日可)

⑬ 修 浅草 鮎細工 アメシン 花川戸店 [鮎細工] 地図 E

鮎細工とは、熱してやわらかくした鮎が冷えて固まるまでの間に、握りハサミを使い造形する日本の伝統工芸です。花川戸店では鮎細工の体験教室(要予約)を開催、作品展示や一部商品の販売もしております。※スカイツリータウン・ソラマチ店では鮎細工やオリジナル商品のお買い物をお楽しみいただけます。



- ・予約不要
- ・鮎細工展示作品の見学 営業時間中

- ・要予約 40名まで
- ・鮎細工の造形、着色
- ⑨ 90分~120分
- 高校生以下 ¥2,500
- 一般 ¥3,100

住所 台東区花川戸 2-9-1 堀ビル1F
TEL 080-9373-0644(予約専用)
営業 10:30~18:00
休 毎週木曜(臨時休業あり)
各線浅草駅 徒歩5分
TX 浅草駅 徒歩10分
URL <http://www.ame-shin.com>
事前予約の目安 個人:2週間前から可能 団体:一度お問い合わせください

⑬ 有限会社 花藤 [江戸手描き提灯] 地図 E

明治26年創業の提灯専門店。祭禮用や店舗看板、各種祝い用の提灯をすべて手描きで承ります。1本から受注致します。当店オリジナルの提灯もございます。お客様のニーズに沿った提灯を手がけておりますので、お気軽にご相談下さい。



- ・要予約 1日5~6名(1組まで)
- ・見学内容は、その時により異なります 14:00~
- ※コロナ禍においては要相談

住所 台東区浅草 2-25-6
TEL 03-3841-6411
営業 10:00~18:00
休 火曜・第2・4水曜
東京メトロ銀座線浅草駅・田原町駅 徒歩10分
URL <http://www.2plala.or.jp/Asakusa-Hanafusa/>

⑬ 修 辻屋本店 [和装履物] 地図 E

大正元年創業の和装履物専門店。熟練の職人がお客様の目の前で下駄、雪駄の鼻緒を足に合わせてぴったりと挿げるので、歩きやすい和装履物がその場で出来上がります。



- ・要予約 6名まで
- ・鼻緒を台に付ける「すげ」 12:00~18:00

住所 台東区浅草 1-36-8
TEL 03-3841-8171
営業 10:00~18:00
休 不定休
東京メトロ銀座線浅草駅 徒歩3分
URL <https://getaya.jp>
事前予約の目安 1ヶ月前まで

⑬ 修 銀泉いづみけん [銀器・彫金] 地図 E

オリジナル製品を創作する鍛金・彫金・貴金属工芸の工房・店舗・教室です。修学旅行生の体験学習のご相談にも応じます。
☆団体は見学・体験とも要予約。

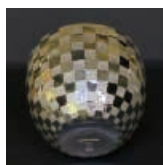

- ・予約不要
- ・10名まで

- ・要予約 8名まで
- ・銀の平打ちリングの金槌模様打ちから仕上げまで
- ・銀のバングル(プレスレット)のヤスリ・模様打ち・仕上げまで
- A. リング又はペンダント ⑨ 60分程度 学生¥3,000・一般¥5,000(税・材料費込)
- B. プレスレット ⑨ 90分程度 学生¥5,000・一般¥8,000~(税・材料費込)

住所 台東区浅草 2-26-5
SDSビル201
TEL 03-3841-7361
営業 10:00~18:00
休 月・火曜
TX 浅草駅 徒歩4分
東京メトロ銀座線田原町駅・浅草駅 徒歩12分
URL <http://www.izumiken.com>

⑬ 金箔屋卯兵衛 [本金箔・箔商品販売、体験] 地図 E

金箔屋卯兵衛は、「本金箔」「箔」「キラキラ」にこだわった商品やスイーツなどを取り扱っているアンテナショップです。昔から開運の象徴として扱われた金の輝きを身近なものとして感じて頂くため、本金箔をふんだんに使ったスイーツやドリンクもご用意しています。また都内でも珍しい「本金箔貼り」の体験をして頂くことが出来ます。招き猫の可愛いデザインをベースに金箔貼りをお楽しみいただけるので、浅草での思い出づくりにぜひいらしてください。

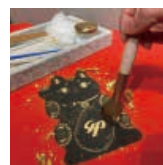

- ・要予約
- ・1回に4名まで
- ・招き猫型のカードに本金箔貼りをします
- ・⑨ 30分程度
- ・1,485円(税込)~(カードの大きさによります)

住所 台東区浅草 1-31-8 池田ビル1階
TEL 080-3387-3325
営業 10:00~17:00
休 不定期*詳しくはHPをご覧ください
東京メトロ銀座線浅草駅 徒歩3分
URL <http://www.kimpakuya-uhei.jp/>

⑬ 修 雷5656会館 [菓子] 地図 E

浅草といえば雷おこし。雷5656会館では雷おこしの製造体験ができます。雷おこしができるまでの工程が見れる「浅草工房」もございます。団体様の雷おこし体験や工房ツアーも承っております。皆様のご来店お待ちしております。



- ・要予約
- ・工房ツアー ¥1,100円(税込) お土産付

- ・要予約
- ・雷おこしの製造体験 11:00~16:00(別時間は要相談)
- ⑨ 30分~60分程度 (人数により異なります)
- ¥2,420(税込) お土産付

住所 (体験受付・会場) 雷5656会館 台東区浅草 3-6-1
TEL 03-3874-5656
営業 9:00~17:30
休 月曜
東京メトロ銀座線・都営浅草線・東武スカイツリーライン浅草駅 徒歩10分
TX 浅草駅 徒歩5分
URL <https://tokiwado.tokyo>

⑬ 修 ベッ甲イソガイ [江戸ベッ甲] 地図 E

ベッ甲職人のなかでも「こま物」とよばれる、かんざし、帯留の和ものからペンダント、イヤリングなどの洋もの、又、メガネなど幅広い製品を作れるのが特徴の工房です。師匠と後継者3人の兄弟職人の作品を直販してます。

- ・要予約 4名まで
- ・ベッ甲の仕上げの作業を行い、ペンダント・根付等を仕上げます
- ⑨ 60分程度(午前中) ¥3,000~
- ※多少ほりごの出る作業を行うので、汚れても良い服装でお越し下さい。

住所 台東区浅草 1-21-3(浅草店)
TEL 03-3845-1211
営業 10:00~18:00
休 水曜
都営浅草線・東京メトロ銀座線浅草駅 徒歩5分
URL <http://www.bekko-isogai.jp>
事前予約の目安 1週間前まで

81 修 浅草 茶禅 [日本文化体験] 地図 E

店内は広い和の空間と、「つくばい」と「にじりぐち」を備えた本格的なお茶室があります。カップルやお友達と、親子で楽しめる日本文化体験です。
■茶道体験「つくばい」と「にじりぐち」を備えた本格的なお茶室で気軽に茶道を体験できます。ご自分で抹茶を点てる体験もできます。
■体験型和カフェ 季節の和菓子を作って抹茶を点てる体験型和カフェです。お好きなお皿と茶碗を選んで、撮影スポットでSNS映えするお写真を撮影できます。



- ・要予約
- ・茶道体験 3,500 円(税込) (毎日 10 時から 1 時間ごとに開催)
レクチャー・抹茶作り・所作のデモ・和菓子と抹茶・ご自分で抹茶を点てる
- ・体験型和カフェ 季節の和菓子を作って抹茶を点てる体験
和菓子作りと抹茶を点てる体験

※団体様の場合広間あり。要相談。

住 台東区浅草 1-4-7
 勉強堂ビル 5F
 ☎ 03-6264-0690
 営 10:00 ~ 18:00
 休 年中無休 (※年末年始を除く)
 東京メトロ銀座線浅草駅 徒歩 3 分
 URL <https://www.chazen-co.jp/>

82 修 箱長 [桐工芸] 地図 E

江戸趣味・京好みを問わず、装飾品・調度品として永く人気を集めています。正絹の裂地や佐賀錦などを使用した桐木目込みは、桐材と布地のぬくもりが調和した華麗な装飾技法です。これはオリジナル性に富んだ桐工芸の箱長ならではの技術です。あなたのお部屋に江戸の粋と情緒をお届けします。



- ・要予約 10 名 ~ 30 名まで
- ① 一般用 (木曜 月 1 回)
ご希望により図柄をご自分で選び彫刻刀で彫る方、木目込みだけの体験をなさる方。
🕒 120 分程度 ¥3,300 ~
- ② 学生用
教材を使った、木目込み体験
🕒 90 分程度 ¥2,500 ~ ※詳細は HP をご覧下さい。

住 台東区浅草 1-4-5
 (浅草オレンジ通り店)
 ☎ (本社) 03-3843-8731
 営 9:00 ~ 18:00
 休 土・日曜・祝 (※店舗は年中無休)
 東京メトロ銀座線浅草駅 徒歩 3 分
 URL <http://www.hakocho.com>
 事前予約の目安 2 週間前まで

83 修 浅草文庫 [革小物] 地図 E

浅草の職人技が作り出す、緻密な絵画のような美しい革小物。浅草文庫に触れてみませんか？ 浅草文庫本店では定期的に手描き友禅の体験も行っております。是非いらっしゃって下さい。



- ・要予約 6 名まで
- ・手描き友禅の体験
不定期 (平日のみ) ※土・日・祝希望は要相談
🕒 13:00 ~ 14:00
¥4,950 (税込)
※汚れても良い服装でお越し下さい。
(アームカバー、エプロンを用意いたします。)

住 台東区浅草 1-10-2 YNビル 1 階
 ☎ 03-5246-4093
 営 10:00 ~ 19:00
 休 年中無休
 都営浅草線浅草駅 徒歩 4 分
 URL <http://www.asakusabunko.jp/>
 事前予約の目安 1 週間前まで

84 修 創吉 [グラス専門店] 地図 E

硝子の楽しみを知って頂けるよう、切り体験教室をご用意しています。また、ガラスの使い方や機能・ガラス選びのポイントなどお気軽におたずね下さい。



- ・要予約 約 36 名まで
- ・江戸切り🕒 90 分程度
平日 10:15 ~ / 13:00 ~ / 15:00 ~
休日 8:30 ~ / 10:15 ~ / 13:00 ~ /
15:00 ~ / 17:00 ~
高校生以下 ¥2,750 (税込)
一般 ¥3,630 (税込)
※休日 17:00 の回は ¥4,180 (税込) になります

住 台東区雷門 2-1-14
 ☎ 03-6802-8948
 営 平日 11:00 ~ 19:00
 土・日曜・祝 10:00 ~ 18:00
 年中無休 (年末年始休業あり)
 東京メトロ銀座線浅草駅 4 番出口 徒歩 1 分
 URL <http://www.sokichi.co.jp>
 事前予約の目安 前日まで

85 アトリエナカジマ [ハンドバッグ袋物] 地図 E

フォーマルから daily bag まで革や布、いろいろな素材を選びオンラインワンバッグを作っています。ショップでワークショップも開催中です。(要予約) 修理やオーダーも承ります。



※はさみ・エプロンをご持参下さい。
 ※修学旅行生 受入不可

- ・要予約 6 名まで
- ・ハンドバッグの製造
工程 (裁断等)
13:00 ~ 16:00

- ・要予約 1 日 4 組まで
- ・簡単なチャーム、袋物の製作
🕒 60 分 ~ 120 分程度
¥1,500 ~

住 台東区駒形 2-7-3
 ☎ 03-3843-8215
 営 9:30 ~ 18:30
 休 土・日曜・祝
 都営浅草線浅草駅 徒歩 3 分
 事前予約の目安 2 週間前まで

86 World Gem & Jewelry [ジュエリー] 地図 E

お好きな石を選んで、デザインを相談して、ご予算に合わせてあなただけのジュエリーを作ります。また、眠っている宝石や貴金属もリフォームできます。サイズ直しやチェーン切れなどももちろん OK。簡単な物から高度な物へ、少しずつ進めていく自作りのジュエリーは心のこもったプレゼントにも最適です。

- ・要予約
2 名位まで

住 台東区駒形 1-1-3-101
 ☎ 090-8486-0387
 営 10:00 ~ 18:00
 休 土・日曜・祝
 都営大江戸線蔵前駅 A5 出口 徒歩 1 分

87 修 つまみ細工・一凧堂 [伝統工芸つまみ細工専門店] 地図 F

つまみ細工一凧堂は「つまみ細工」の専門材料・道具・七五三や成人式の髪飾りの販売・卸・つまみ細工を学びたい方向けの本格的な講座などを行っております。
 また、伝統的なつまみ細工の体験も開催しております。修学旅行や社会科見学、企業の福利厚生などでの和 문화体験など、小学生からお年寄りまで簡単に楽しめる敷居の低い伝統工芸としての「つまみ細工」を是非お楽しみください。



- ・要問合せ

住 台東区蔵前 4-11-2 ジュビターファイブビル 2F
 ☎ 03-4360-3294
 ① info@tsumami-j.com
 営 11:00 ~ 18:00
 休 月・祝・日不定期
 都営浅草線蔵前駅 徒歩 3 分
 URL <https://tsumami-ichirindo.com/>
 事前予約の目安 1 週間前まで (団体の場合は 1 ヶ月前まで)

88 修 サン・ビーどる [ビーズ手芸] 地図 F

ビーズ各種・キット・手工芸用品の専門店です。ビーズ織り教室では、大小の織り機を使用したビーズ織りの技術を、バッグ・コサージュなどを制作しながら学びます。併せて織り機を使わないビーズ手芸を学ぶこともできます。



- ・要予約 約 5 名まで (1 日 2 組)
- ・ビーズ手芸
第 3 金曜
10:30 ~ 15:30

- ・要予約 約 5 名まで (1 日 2 組)
- ・ビーズ手芸
(小物・アクセサリーの制作)
10:30 ~ 15:30 (曜日は要相談)
🕒 60 分 ~ 120 分程度
¥1,100 ~ (税込)

住 台東区柳橋 1-12-2
 ☎ 03-3861-9322
 営 10:30 ~ 18:00
 休 土・日曜・祝
 JR 総武線・都営浅草線浅草橋駅 徒歩 1 分
 URL <http://www.sun-beadle.com>
 事前予約の目安 10 日前まで

89 修 つまみ細工 浅草小まき [つまみ細工体験] 地図 E

東京都指定の伝統工芸つまみ細工をボンド製法にて作れる体験講座を開いています。布選びから楽しんで作ってオンリーワンの作品を仕上げてください。



<p>見学</p> <ul style="list-style-type: none"> 要予約 5弁のお花の作り方をご覧いただけます。(無料) 	<p>体験</p> <ul style="list-style-type: none"> 要予約4名(1日3組まで) ボンドを使用するつまみ細工 60分 ¥2,200 90分 ¥3,300 季節に合わせモチーフが変わります。 	<p>〒1</p> <ul style="list-style-type: none"> 台東区浅草 1-29-8 03-5811-1953 11:00 ~ 18:00 不定休 東京メトロ銀座線浅草駅 徒歩 5分 URL https://komasa-asakusa.com
---	--	---

90 銅銀銅器店 [銅器] 地図 C

大正13年創業の銅器専門の店です。特に玉子焼鍋・天ぷら鍋・急須・やかん・コップ・フライパンなどは人気がある商品です。すべて自家製の品物です。是非ご来店下さい。ペン立て作りもできます。(1,600円)



<p>見学</p> <ul style="list-style-type: none"> 要予約 5名位まで 銅器の制作工程をご覧いただけます(内容はその日の作業によります) 	<p>体験</p> <ul style="list-style-type: none"> 台東区浅草 4-22-10 03-3872-7328 9:00 ~ 18:00 不定休 TX 浅草駅 徒歩 7分 都バス(上46)「浅草4丁目」下車 徒歩 2分 事前予約の目安 2週間位前まで 	<p>〒1</p>
--	---	------------------

江戸創業顕彰事業所紹介

2018年～2020年度にかけて実施した「台東区江戸創業事業所顕彰」にて顕彰された事業所をご紹介します。

江戸創業老舗

《記念品・手彫り木製看板》

江戸時代から創業している事業所と一目でわかるように、顕彰記念品として手彫りの木製看板を贈呈致しました。街歩きをする際に、是非注目してみてください。

福善堂坂井看板店作成

住所 台東区松が谷 3-4-1
電話 03-3841-5801

1 めうがや [足袋、祭用品販売] 地図 E

「めうがや」と書いて「みょうがや」と読みます。のれんは寛治2年にさかのぼり、浅草での開業は慶応3年です。以前は足袋を中心に取り扱っていましたが、鯉口シャツや股引など、祭礼用品全般を合わせて扱うようになりました。種類も豊富でサイズも子供用からご用意しており、日本全国からお客様がいらっしゃいます。



足袋

〒1 111-0032 台東区浅草 2-27-12
03-3841-6440
10:00 ~ 19:00 (コロナ禍により変更の場合あり)
水曜(コロナ禍により変更の場合あり)
①東京メトロ銀座線・東武スカイツリーライン浅草駅 徒歩 7分
②都営浅草線浅草駅 徒歩 10分 ③TX 浅草駅 徒歩 12分
URL <http://meugaya.jp>

1867年
(慶応3年)

2 石井三太夫表具店 [表具の修理・新規作成] 地図 D

ご寺院・文化財等の新規・修復を手がけておりますが、一般の方向けの掛軸や屏風、襖、額、インテリアのことも是非お気軽にお問合せ下さい。用途や色合いなど、一からお打合せさせて頂きます。代々生業(なりわい)としてきた表具の仕事に真心を込め、信頼されるよう、これからも精進して参ります。



掛軸

〒1 110-0015 台東区東上野 5-4-5
03-3844-6224
8:00 ~ 18:00
土・日曜・祝日
①東京メトロ銀座線稲荷町駅 徒歩 3分
②東京メトロ日比谷線上野駅 徒歩 8分 ③JR 上野駅 徒歩 10分

1652年
(慶安5年)