

駅長さん 駅員さんが紹介！ 台東区の魅力スポット

台東ときめき散歩

TAITO TOKIMEKI SANPO
GUIDE BOOK

2024 vol.9



読者
プレゼント
6路線各社の
オリジナルグッズを
60名様に!

電車で
行こう!

台東区ときめき 散歩マップ



台東区には有名な観光名所の他にもまだまだ
とっておきのスポットが盛りだくさん!
魅力いっぱいスポットを教えてくださいました!

MAP 台東区



掲載スポット一覧

- | | | |
|---|--|---|
| <p>つくばエクスプレス P14-15</p> <ul style="list-style-type: none"> 01 KIELO COFFEE 02 秋葉神社 03 Café 晴蔵 04 浅草創吉 | <p>東武鉄道 P10-11</p> <ul style="list-style-type: none"> 01 江戸とんぼ玉専門店 みはる 02 CARIB 03 「LOOK」から見る 東京スカイツリー® 04 見返り柳 | <p>京成電鉄 P6-7</p> <ul style="list-style-type: none"> 01 うさぎやCAFÉ 02 American Diner ANDRA 03 EVERYONEs CAFE 04 グーテ・ルブレ 入谷店 |
| <p>都営交通 TOEI TRANSPORTATION</p> <p>都営地下鉄 P16-17</p> <ul style="list-style-type: none"> 01 ASAGE CAFE-カワドコ CAFE & BAR- 浅草蔵前 02 蔵橋 03 Pretty Good 04 都営地下鉄構築物河底横過標識 | <p>JR東日本 JR東日本 上野駅</p> <p>JR東日本 P12-13</p> <ul style="list-style-type: none"> 01 寿湯 02 egg baby café 03 第一物産 04 藝大アートプラザ | <p>東京メトロ 東京メトロ 上野駅</p> <p>東京メトロ P8-9</p> <ul style="list-style-type: none"> 01 Readin' Writin' BOOK STORE 02 かけるアート 03 KONCENT Komagata 04 千束稲荷神社 |

※本誌で紹介しているイベントなどは中止・延期する場合がございます。店舗・施設は臨時休業や、営業時間などの変更がある場合がございます。事前にご確認ください。
※本誌に掲載の情報は2024年1月現在のものです。
※マップ、イラスト、画像はすべてイメージです。



つくばエクスプレス

インバウンド需要を受け、TX も多くの外国人の皆様にご利用いただいております。特に浅草駅は、曜日に関わらず様々な国からのお客様で賑わいをみせ、多様な言語が飛び交っています。そして、海外だけでなく国内の皆様にも浅草をはじめとした台東エリアへお越しいただければと思います。歴史あるお店がだけでなく、新しいお店や新たな業態も増えていて、街に新しい風が吹いていると感ずます。人もあたたかい台東エリアにぜひお越しください。



秋葉原駅務管理所
奥野所長



東武鉄道

旧浅草駅は現在の業平橋にあり、現在の浅草駅は1931年に延長され「浅草雷門駅」として誕生しました。その後、1945年に「浅草駅」に改称。駅の外観は今もなお、創建当時のモダンな趣を残しています。2023年には新型車両「スペースX」が運行を開始しました。これまで特急スペースXが築いてきた伝統やブランドイメージを維持・継承した、より上質なフラグシップ特急です。ぜひ、新型特急スペースXで伝統とカルチャーが融合する魅力ある浅草へお越しください。



浅草駅管区
堀江管区長

いろんな笑顔を結びたい
京成電鉄

京成電鉄

開業90周年を迎えた京成上野駅は、京成電鉄の起点駅として一般電車のほかスカイライナーが発着し、多くのお客様にご利用いただいているターミナル駅です。京成上野駅の真上には、首都圏にありながら自然と芸術と文化が融合した上野恩賜公園があります。おすすめスポットは公園の北側にある、東京国立博物館と東京藝術大学の間を抜ける道路。西洋風の建物に囲まれ、レコードのジャケットになりそうなほど美しいです。都会の喧騒から解放され、四季の移り変わりを感じることができます。



京成上野駅
松岡駅長



都営地下鉄

開業60年を過ぎて、現在の都営浅草線は羽田空港や成田空港を結び、便利になりました。全駅にホームドアが完備されたので、安心してご利用頂けます。浅草橋は、神田川沿いに下町情緒あふれる街並み、江戸通り沿いには古くから人形や衣料品等の問屋が軒を連ねています。新しいお店も増え、古いものを大切にしながら新しいものを受け入れる、懐の深い街でもあります。隅田川へのアクセスもよく、川沿いの遊歩道を散歩しながらスカイツリーを眺めるのもおすすめです。



浅草橋駅務区
兜森区長

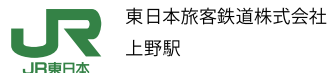

JR 東日本

昨年は開業140周年を記念し、昭和レトロをコンセプトとした企画を通してお客様へ感謝をお伝えいたしました。今年の上野駅は「通過する・集う」駅から、ヒト・モノ・コトがつながる「暮らしのプラットフォーム」として装い新たに生まれ変わります。広小路口には大型サインージとイベントスペースを設ける他に、13番線ホームには約100mに渡る壁面への映像表現設備の整備、エキュート上野の店舗リニューアルなど、盛りだくさんのコンテンツで皆さまをお迎えいたします。



上野駅
齊藤駅長



東京メトロ

1927年に東洋初の地下鉄として銀座線浅草～上野間が開通し、東京メトロの歴史が始まりました。そして、2020年までに各駅がリニューアルし、浅草駅は「祭りの街」、田原町駅は「道具の街」、稲荷町駅は「佇む街並み」、上野駅は「美術館のある町」など、駅ごとのテーマに沿って、デザインが一新しました。駅をその街の玄関口と捉え、駅に降り立った瞬間から、街の雰囲気を感じていただけるようにしました。散歩におすすめなのは仲見世通りです。浅草の風情を感じられますよ。



上野駅管区
野口管区長



6

RAILWAYS

台東区 沿線6駅のご紹介

台東区を走る鉄道沿線6駅と、
台東区の魅力スポットを教えてください
駅長さんをご紹介します！



【京成電鉄京成上野駅】

駅長さん 駅員さん
おすすめ！ 台東区の
魅カスポット紹介



歴史ある文化施設や
芸術、買い物、グルメなど
寄り道しながらのんびり
気軽に散策を。

駅長さんおすすめの景色（上野恩賜公園内 さくら通り）

TAITO TOKIMEKI
SANPO
GUIDE MAP



下町風情もアートも感じられる街



03 EVERYONES CAFE

上野恩賜公園の中にあるカフェ。メニューには東京産の食材がふんだんに取り入れられています。おすすめは、小鉢がたくさん付いた「ガーデンプレート」で、ミートとフィッシュの2種類から選べます。ハーブティーには摘みだてのハーブを使っているそう。店内は木目調の温かい雰囲気。日当たりのいいテラス席は、ペットの同伴が可能です。



- 📍 台東区上野公園 8-4
- 🚶 JR「上野駅」から徒歩3分
「京成上野駅」から徒歩8分
- ☎ 03-5815-8251
- 🕒 平日10:00～21:00、土日祝9:00～21:00
- 🏠 施設に準ずる



旬の食材を
ふんだんに使用した
色鮮やかなプレート

こだわりのコーヒーと、
バターたっぷり
うさどらフレンチ焼き



01 うさぎやCAFÉ

大正2年創業の和菓子屋・うさぎやのカフェ。評判のあんこは、全て自社の工場で作っているこだわりよう。和菓子に使われるあんこは煮詰めて作られますが、カフェでは煮詰める前などの、料理に合った様々な過程のあんこなどが使われています。料理に使われている水は全てハワイウォーター。超軟水のため、かき氷は柔らかい口当たりです。



- 📍 台東区上野 1-17-5-1F
- 🚶 東京メトロ銀座線「上野広小路駅」から徒歩2分
「京成上野駅」から徒歩7分
- ☎ 03-6240-1561
- 🕒 9:00～18:00
- 🏠 水曜日



04 グーテ・ルブレ 入谷店

毎日200種類のパンを販売しているパン屋。ハード系のパンから、食パン、菓子パン、焼き菓子まであり、幅広い品揃えが魅力です。おすすめは、カレーパン博覧会で金賞を受賞した石窯カレーパン。朝10時までにパン購入の方には、コーヒーのサービスがあります。店内が広いので、車椅子やベビーカーでも入りやすいのうれしいポイントです。



- 📍 台東区入谷 1-18-10 東京菓子会館1F
- 🚶 東京メトロ日比谷線「入谷駅」から徒歩3分
- ☎ 03-3871-2333
- 🕒 7:00～20:00
- 🏠 正月三が日



種類が豊富でどれを買おうか迷います！



濃厚なチーズにパティをディップ！

02 American Diner ANDRA

ハンバーガーを中心に、アメリカのローカルフードが食べられるアメリカンダイナー。アメリカに住んでいた店主が、東京でも現地の味を楽しみたいと思いオープン。テレビなどでも紹介された「チーズにinしたハンバーガー」が人気。ブリトーやライスプレートなどもあり、どれもボリューム満点です。店内の装飾もアメリカンで、旅行気分が味わえます。

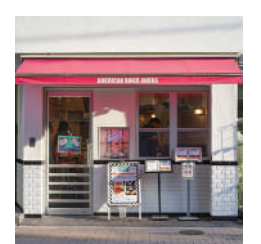

- 📍 台東区東上野 5-13-7
- 🚶 JR「上野駅」から徒歩5分
「京成上野駅」から徒歩13分
- ☎ 03-3847-8418
- 🕒 ランチ11:30～14:00、ディナー18:00～22:00
- 🏠 日曜日



【東京メトロ上野駅】

駅長さん 駅員さん おすすめ！ 台東区の 魅カスポット紹介



地元の方の人情と
地域への愛があふれる
下町情緒たっぷりの街を
楽しんでください。

駅長さんおすすめの景色（駒形橋と隅田川沿いの景色）



季節ごとに変わる色合いを楽しめる街

見ているだけで楽しい
おしゃれなアイテムが
たくさんあります！



03 KONCENT Komagata

ユニークでおしゃれな商品を扱うデザインギフトショップ。蔵前のデザイン会社アッシュコンセプトが、デザイナーや企業、産地とコラボレーションして生まれた生活用品をメインで展開しています。日常が豊かになるような、デザイナーのアイデアやメイド・イン・ジャパンの技術が光る商品が多数。贈り物探しにぴったりです。



- 📍 台東区駒形 2-6-10
- 🚶 都営浅草線「浅草駅」から徒歩2分
東京メトロ銀座線「浅草駅」から徒歩6分
- ☎ 03-6802-8433
- 🕒 11:00 ~ 19:00
- 🏠 不定休



本探しに、イベントに。お気軽にお越しください

Readin' Writin' BOOK STORE
店主さん

01 Readin' Writin' BOOK STORE

浅草の大通りから一步入ったところにある、小さな本屋さん。店主は元新聞記者で、並んでいる本は全て店主が選んでいます。ここに来れば、大きい書店では見つけにくい、おもしろい本に出会うことができるはず。本やジャンルに関するトークイベントや、短歌教室、読書会なども開催しています。ポスターと絵の販売もあります。



- 📍 台東区寿 2-4-7
- 🚶 東京メトロ銀座線「田原町駅」から徒歩2分
- ☎ 03-6321-7798
- 🕒 12:00 ~ 18:00
- 🏠 月・火曜日



04 千束稲荷神社

樋口一葉の代表作『たけくらべ』に登場する神社。1893年頃に樋口はこの近くに住んでいて、『たけくらべ』はそのときの経験が題材になっていると言われています。毎年2月に行われる初午祭では、五穀豊穡・家内安全・商売繁昌を祈り、奉納された地口行燈が飾られます。3年に1度行われる5月の神幸祭では、お神輿を担いで六ヶ町を練り歩きます。



- 📍 台東区竜泉 2-19-3
- 🚶 東京メトロ日比谷線「三ノ輪駅」から徒歩5分
- ☎ 03-3872-5966
- 🕒 授与所対応時間 9:00 ~ 17:00 (ご朱印・お守りの対応時間)



地元の方に愛される神社です



どなたでも楽しく
アート体験ができる！

02 かけるアート

美術指導歴10年の講師が開く、アート体験教室です。人気はフルイドアートやアルコールインクアートという、風の力や重力などを使って、偶然の要素を楽しみながら描くアート。初心者にもわかりやすく、楽しめる内容になっているのが魅力です。「いい疲れを感じた」「脳がストレッチされた感覚になった」といった、癒しの効果を感じる人も多いそう。



- 📍 台東区東上野 5
- ※住所はWEBサイトからご予約後にお伝えしています。(完全予約制)
- 🚶 東京メトロ銀座線「稲荷町駅」から徒歩4分
JR「上野駅」から徒歩7分
- 🕒 11:00 ~ 20:00
- 🏠 無休



【東武鉄道浅草駅】

駅長さん駅員さん おすすめ！ 台東区の 魅カスポット紹介



伝統と新しい文化が交錯する
活気あふれる
浅草をぶらり散歩。

駅長さんおすすめの景色（浅草の景色と東武浅草駅）

TAITO TOKIMEKI SANPO GUIDE MAP



伝統と新たな文化が融合する街

03 「LOOK」から見る 東京スカイツリー®

スカイツリーの最上部を指す、大きな矢印のオブジェ「LOOK」。これは、東京藝術大学・台東区・墨田区によるGTS観光アートプロジェクトで作られたものです。矢印の中を覗いてみると、2階建てのベンチになっています。ここに座って矢印の方向を見ると、一風変わったスカイツリーの景色を楽しむことができます。



- 📍 台東区花川戸2-1
- 🚶 東武スカイツリーライン「浅草駅」から徒歩6分
- 🚶 東京メトロ銀座線「浅草駅」から徒歩6分

04 見返り柳

吉原大門交差点にそびえている1本の柳の木。これは旧吉原遊廓の名所のひとつで、この柳を詠んだ川柳も多くあります。かつての遊廓から帰る客が、名残惜しそうに振り返っていた様子から、「見返り柳」という通称になったと言われています。区画整理などにより現在の場所に移され、柳は震災や戦災での焼失によって、数代に渡り植え替えられています。



- 📍 台東区千束4-10-8
- 🚶 東京メトロ日比谷線「三ノ輪駅」から徒歩12分

吉原大門の交差点にある
見返り柳は
この地のシンボル。

どの色も素敵で
選ぶのに
迷ってしまいます！



01 江戸とんぼ玉専門店 みはる

多彩なデザインが魅力の、江戸とんぼ玉の専門店。髪飾り、帯留め、ネックレス、イヤリングなど、アクセサリも豊富に扱っています。体験教室は30分と60分の2つのコースを選ぶことができ、銀箔を塗り込んだ色ガラスをまぶして作る「蛸玉」が人気。作ったトンボ玉が冷めるのを待つ間に、浅草を散歩するのもおすすめです。



- 📍 台東区浅草1-32-14
- 🚶 東武スカイツリーライン「浅草駅」から徒歩2分
- 🚶 東京メトロ銀座線「浅草駅」から徒歩2分
- ☎ 03-3843-6571
- 🕒 10:00 ~ 17:00
- 📅 不定休



02 CARIB

1988年の創業以来、観光客のオアシスとして愛され続けている喫茶店。昭和レトロな雰囲気人気の理由です。内装に特徴があり、天井には電飾と鏡、壁はタイルとステンドグラスがあしらわれています。人気メニューは「大人のカスタードプリン」と季節で変わるフルーツサンド。すぐに提供できるメニューも多く、観光バスの休憩時間にもおすすめです。



- 📍 台東区浅草2-2-1 リッチライフ浅草東ビル1F
- 🚶 東武スカイツリーライン「浅草駅」から徒歩5分
- 🚶 東京メトロ銀座線「浅草駅」から徒歩5分
- ☎ 03-3842-3550
- 🕒 7:00 ~ 18:00
- 📅 不定休



地元の人や観光客に愛される落ち着いた空間！

【 JR東日本上野駅 】
駅長さん 駅員さん
おすすめ！ 台東区の
魅カスポット紹介



アメ横や動物園だけでなく
美術館、博物館など、
幅広い年齢層の方々が
楽しめます！

駅長さんおすすめの景色（上野恩賜公園内 五條天神社の梅）



流行と歴史が交錯する魅力的な街

定番の白菜キムチや
人気のチャンジャはもちろん、
つぶ貝キムチも
お箸が止まらない美味しさ！



03 第一物産

1960年創業の老舗のキムチ店。常時20～30種類のキムチが販売されています。キムチの唐辛子は韓国産のものを使用。人気の白菜キムチは、葉に1枚ずつ手作業でヤンニョムを塗り込み、丁寧に作られています。日本人好みの甘めの味付けになっているそう。春はホタルイカのキムチ、夏はトマトのキムチなど、季節の商品も充実しています。



- 📍 台東区東上野 2-15-5
- 🚶 東京メトロ日比谷線「上野駅」から徒歩3分
JR「上野駅」から徒歩5分
- ☎ 03-3831-1323
- 🕒 平日 9:00～19:00、土日祝 9:00～18:00
- 🏠 元日



露天風呂、白湯、薬湯が楽しめます！

01 寿湯

戦前から続く歴史のある銭湯。おすすめは男湯・女湯どちらにもある露天風呂です。今ではよく見かけるようになった銭湯の露天風呂ですが、実はこの寿湯が先駆けだそう。男湯には塩サウナとドライサウナの2種類あるのもうれしいポイント。薬湯は日替わり、ペンキ絵は時期によって変わるので、何度訪れても新鮮な発見がある銭湯です。



- 📍 台東区東上野 5-4-17
- 🚶 東京メトロ銀座線「稲荷町駅」から徒歩2分
JR「上野駅」から徒歩7分
- ☎ 03-3844-8886
- 🕒 11:00～25:30
- 🏠 第3木曜日、1月1・2日



04 藝大アートプラザ

東京藝術大学の中にあるギャラリー兼ショップ。展示されているのは、現役の藝大生、卒業生、教授陣などの作品です。油絵から工芸まで、様々なジャンルのアートが一堂に会しているのも特徴のひとつ。さらに、作品は全て購入できます。本格的なアートだけでなく、Tシャツや食器類など日常で使えるアイテムも多数。入場は無料です。

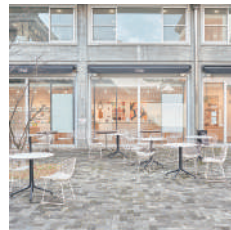

- 📍 台東区上野公園 12-8 東京藝術大学美術学部構内
- 🚶 JR「上野駅」・JR「鶯谷駅」から徒歩10分
東京メトロ千代田線「根津駅」から徒歩10分
- ☎ 050-5525-2102
- 🕒 10:00～18:00
- 🏠 月・火曜日及び展示替え期間中



いろいろなジャンルのアート作品と出会えます！



とろ～り半熟の卵サンドと
こだわりのプリンが絶品！

02 egg baby café

開店前から行列ができる、大人気の卵料理専門店です。おすすめはエッグベイベーサンド。1皿で卵が4つも使われていて、半熟卵や固茹で卵が混ざり、食感も楽しい一品です。スイーツではエッグベイベープリンが人気。卵の味がしっかり感じられる、昔ながらのプリンです。卵の産地は時期によって変わり、常に品質のいいものを仕入れているそう。

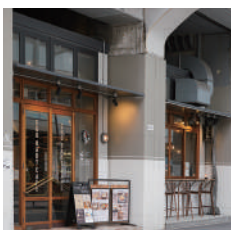

- 📍 台東区上野 5-10-9
- 🚶 JR「御徒町駅」から徒歩1分
東京メトロ銀座線「上野広小路駅」から徒歩4分
- ☎ 03-6823-1155
- 🕒 10:00～22:00
- 🏠 不定休



TAITO TOKIMEKI
SANPO
GUIDE MAP



【つくばエクスプレス
秋葉原駅
台東区の
魅カスポット紹介】

駅長さん 駅員さん
おすすめ!



進化を続けるエリアや
心を癒す風景など、
訪れる度に
新しい発見があります。

駅長さんおすすめの景色(かっぱ橋本通りから見る東京スカイツリー)

人々の営みを感じられる温かい街

カリッとした外側の
食感が楽しい
絶品フレンチトースト



03 Café 晴蔵

木の温かみを感じられる内装が魅力の古民家カフェ。この建物は元々、芸者さんが住むために1969年に建てられた長屋でした。それを店主自らDIY。おしゃれな空間に生まれ変わりました。おすすめはフレンチトースト。バゲットが使われていて、外をカリッとさせ、中はバゲットの食感を残した、食べ応えのあるメニューです。朝7時から営業しています。



- 📍 台東区浅草3-34-2
- 🚶‍♂️ つくばエクスプレス「浅草駅」から徒歩8分
- ☎️ 03-6802-3223
- 🕒 7:00 ~ 16:00 (L.O.15:30)、月曜日7:00 ~ 11:00 (L.O. 10:00)
- 📅 休 木曜日



北欧風のおしゃれな空間とこだわりコーヒーが最高!

01 KIELO COFFEE

浅煎りコーヒーの専門店。少数しか取れない高品質な豆を使ったスペシャルティコーヒーを提供しています。おすすめは、ハンドドリップコーヒーとチーズケーキの組み合わせ。豆の種類がよく変わるので、行くたびに新しい味が楽しめます。接客にも力を入れていて、お客さんとの繋がりを大切にされているそう。心まで温まる喫茶店です。



- 📍 台東区台東1-29-4 第一共和ビル1階
- 🚶‍♂️ 東京メトロ銀座線「末広町駅」から徒歩4分
つくばエクスプレス「秋葉原駅」から徒歩7分
- ☎️ 03-6284-4724
- 🕒 平日8:00 ~ 19:00、土日祝9:00 ~ 19:00
- 📅 休 不定休



04 浅草創吉

江戸切子などを扱うグラス専門店。バーなどの飲食店に卸売をするお店ですが、店内の商品を購入することもできます。芸術品のようなグラスの数々は、見ているだけ心が躍ります。切子体験教室が開かれていて、誰でも楽しく江戸切子の技法を体験できます。グラスには幾何学模様を彫刻するだけでなく、草花や魚などの絵を表現することもできるそう。

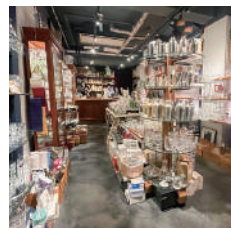

- 📍 台東区雷門2-1-14
- 🚶‍♂️ 東京メトロ銀座線「浅草駅」から徒歩30秒
都営浅草線「浅草駅」から徒歩3分
- ☎️ 03-3843-1119
- 🕒 平日11:00 ~ 19:00、土日祝10:00 ~ 18:00
- 📅 休 無休(年末年始を除く)



02 秋葉神社

火の神・土の神・水の神の鎮火三神を祀る、火難除・厄除の神社です。明治3年に現在の秋葉原駅のあたりに創建され、明治21年に現在の場所に遷座されました。境内のどこかに3つの瓢箪が飾られていて、それを見つけるのも楽しみのひとつ。毎年11月6日には鎮火祭が斎行され、火渡りの神事は誰でも参加できます。春には桜を見に訪れる人も。



- 📍 台東区松が谷3-10-7
- 🚶‍♂️ 東京メトロ日比谷線「入谷駅」から徒歩5分
つくばエクスプレス「浅草駅」から徒歩10分
- ☎️ 03-3844-5748
- 🕒 授与所対応時間 9:00 ~ 16:30(御朱印・お守りの対応時間)



境内にどこかに
瓢箪が3つ隠れているよ。
探しに来てね!

大切な方へのプレゼントにも!

【 都営地下鉄浅草橋駅 】

駅長さん 駅員さん
おすすめ！ 台東区の
魅カスポット紹介



隅田川の右岸に連なる浅草橋と蔵前。ライセンスなものづくりの街をのんびり散策してみませんか？

駅長さんおすすめの景色（柳橋と屋形船）



今注目の魅力あふれるものづくり街

揚げたてのドーナツがとても美味しい！



03 Pretty Good

注文が入ってから揚げる、できたてのドーナツがおいしいカフェ。生地からトッピングまで全てオリジナルで、油を吸にくい特別な機械を使って揚げているので、ここでしか食べられないサクサクの食感が魅力です。おすすめのメニューは、揚げたてドーナツとベーコンエッグ&ポテトのセット。揚げたての他に、9種類のドーナツからも選べます。



- 台東区柳橋 2-20-13 HOTELOUROUR 1F
- 都営浅草線「浅草橋駅」から徒歩 8分
- 03-5829-6470
- 7:00 ~ 18:00 (揚げたてドーナツは17:00まで)
- 不定休



ハンバーグを崩して、ポロネーゼと混ぜ合わせて召し上ってみてください

ASAGE CAFE 店主さん

01 ASAGE CAFE - カワドコ CAFE & BAR- 浅草蔵前

オープンテラスで隅田川を眺めながら食事ができるカフェ&バー。パスタには浅草開化楼の麺が使われていて、もちもちとした食感が好評です。人気のメニューは「自慢のハンバーグ乗せポロネーゼ」。カフェメニューだけでなく、しっかり食事ができるのもうれしいところ。冬にはテラスのテーブルがこたつになり、はんとんの貸出もあります。



- 台東区駒形 2-1-5
- 都営大江戸線「蔵前駅」から徒歩 2分
- 03-5811-1897
- 11:00 ~ 23:00
- 月曜日



04 都営地下鉄構築物河底横過標識

隅田川テラスの擁壁には、「都営地下鉄構築物河底横過標識」と書かれた銅板が埋め込まれています。これは、都営地下鉄がこのあたりで隅田川を横断しているという証です。ここに立って、足元の下を地下鉄が走っていると考えると、何だかドキドキしてきます。標識の隣には、都営浅草線のトンネル湧水を引き込んだ噴水があります。



- 隅田川テラス・雷門郵便局裏付近
- 都営浅草線「浅草駅」から徒歩 1分



この下を地下鉄が走っています！



夜になると内の灯りで浮かび上がる馬のレリーフが美しい！

02 うまやばし 厩橋

隅田川に架かる、三連のアーチ橋。かつて、このあたりに幕府の米蔵があり、米を運ぶための厩があったため、「厩橋」という名前が付いたと言われています。橋の親柱に施された、馬をデザインしたガラス細工が見所。創架は明治7年で、現在の橋は昭和4年に架けられたものです。夜にはライトアップされ、少し離れたところから見ても美しいです。



- 台東区蔵前 2丁目 15番から墨田区本所 1丁目 36番
- 都営大江戸線「蔵前駅」から徒歩 1分

上野と浅草を結ぶ「かっぱ橋本通り」が七夕飾りで彩られます。パレードやストリートパフォーマンスが催され、沿道に並ぶ模擬店とともにお祭りを盛り上げます。

- 📍 会場/かっぱ橋本通り
- 🚶 JR線「上野駅」から徒歩約5分、東京メトロ日比谷線「入谷駅」から徒歩約5分、東京メトロ銀座線「田原町駅」「稲荷町駅」から徒歩約5分、つくばエクスプレス「浅草駅」から徒歩約3分
- ☎ 03-5246-1264 (ときめきたいとうフェスタ事務局〈台東区役所都市交流課内〉)

公式HP▶



毎年
7月上旬
開催

谷中まつり

毎年
10月上旬
開催

下町情緒が色濃く残る谷中エリアの秋まつり。メイン会場では地元町会等の模擬店が並び、ステージでは地元小・中学校の吹奏楽部や大道芸、ヒーローショーも楽しめます。サブ会場でも様々なイベントを開催します。

- 📍 会場/谷中地区 防災広場「初音の森」ほか
- 🚶 JR線・京成本線「日暮里駅」から徒歩約8分、東京メトロ千代田線「千駄木駅」から徒歩約6分
- ☎ 03-3828-9291 谷中まつり実行委員会 (台東区役所西部区民事務所谷中分室内)

公式HP▶



桜橋花まつり

毎年
3月下旬
開催

桜の開花時期に合わせて行われる清川地区最大のイベント。地元の子供たちやサークル、豪華ゲストによるステージをはじめ、花のパレード、町会等による模擬店などが楽しめます。

- 📍 会場/区立隅田公園山谷堀広場
- 🚶 東武スカイツリーライン・東京メトロ銀座線「浅草駅」から徒歩約10分
- ☎ 03-3876-3566 桜橋花まつり実行委員会 (台東区役所北部区民事務所清川分室内)

公式HP▶



下町七夕まつり



心ときめく 台東区のまつり

台東区では、春、夏、秋、冬と、それぞれの季節で心揺さぶられるような毎年恒例のお祭りがたくさん!

浅草観音うら

一葉桜まつり

毎年
4月上旬
開催

富士公園をメイン会場として、装いを新たに、地元の児童・園児によるステージやこども歌舞伎などを実施します。地元町会女性部による模擬店やフリーマーケットなども楽しめます。

- 📍 会場/区立富士公園・柳通り
- 🚶 東武スカイツリーライン・東京メトロ銀座線・都営地下鉄浅草線・つくばエクスプレス「浅草駅」から徒歩約15分、東京メトロ日比谷線「入谷駅」から徒歩約20分
- ☎ 03-5811-1929 (事務局)

公式HP▶



浅草橋紅白

マロニエまつり

毎年
5月上旬
開催

パレードや模擬店、地元を中心とした企業、問屋、商店の出店、キッズクラフトなど子供から大人まで楽しめるイベントが盛りだくさんです。

- 📍 会場/ヒューリック浅草橋ビルおよびその周辺
- 🚶 JR線「浅草橋駅」から徒歩約1分、都営地下鉄浅草線「浅草橋駅」から徒歩約2分
- ☎ 03-3851-4500 (マロニエまつり実行委員会〈台東区役所浅草橋地区センター〉)

公式HP▶



読者
プレゼント

6路線各社のオリジナルグッズ



郵送

ハガキに必要事項を記入し、
フェスタ事務局宛にご郵送ください。

〒110-8615 東京都台東区東上野4-5-6

ときめきたいとうフェスタ事務局(台東区役所都市交流課内)



WEB

WEB上の応募フォームから
必要事項をご入力ください。



※いずれも応募は1人1回までとなります。

(2回以上、及び郵送とWEBの重複でのお申し込みは無効となります)

記入事項

- ① 氏名 ② 郵便番号 ③ 住所 ④ 電話番号 ⑤ 年代 ⑥ 希望するセット番号
- ⑦ 本誌を読み、実際に行かれたスポットまたは行ってみたいスポットなど
- ⑧ 本誌を読んだ感想 ⑨ 本誌で取り上げてほしいテーマ(例:カフェ特集)

応募の締め切り

令和6年9月30日(月) ※郵送の場合は当日の消印有効

※ご応募いただいた際の個人情報、
本誌読者プレゼント以外の目的には使用いたしません。
※当選者の発表は景品の発送をもって代えさせていただきます。

各社のグッズ

各10名様×6駅、
計60名様に
プレゼント

No. 1

— 京成セット —
トートバッグ、下敷き、ふせん、
食品包装用ラップフィルム

No. 2

— メトロセット —
ノート、えんぴつ、定規、
食品包装用ラップフィルム

No. 3

— 東武セット —
クリアファイル、トートバッグ、ふせん2種、
ミニポーチ、ボールペン、ノート、
食品包装用ラップフィルム、折りたたみ傘

No. 4

— JRセット —
クリアファイル2種、ボールペン、
巾着袋ポーチ、ノート、

No. 5

— TXセット —
不織布バッグ、色鉛筆セット、
タオルハンカチ、メモ帳

No. 6

— 都営セット —
組立スマホペンスタンド、不織布バッグ、
クリアファイル、伝言メモ帳、
ウェットティッシュ、ボックスティッシュ、
クラフトプルバック、入浴剤、シャープペンシル、
マグネットクリップ、ノート、ミニタオル

