

第4章 資料編

1 来訪者パラメータ調査（アンケート調査）

(1) 日本人

問1 来訪目的

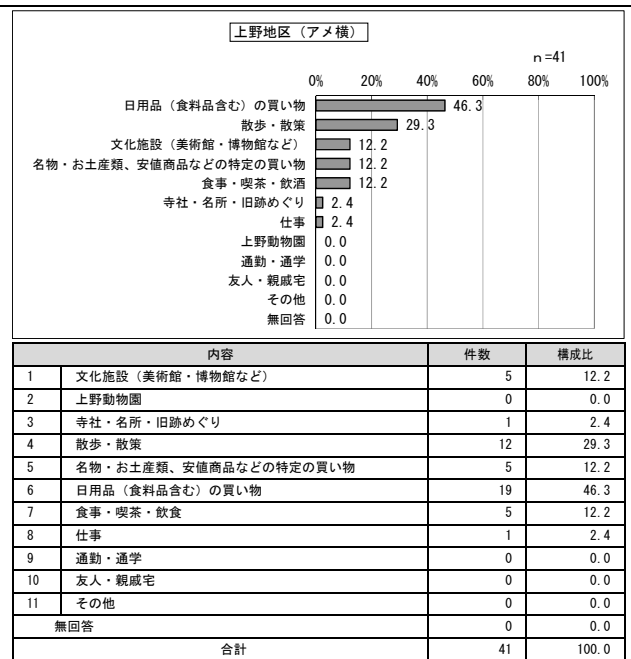

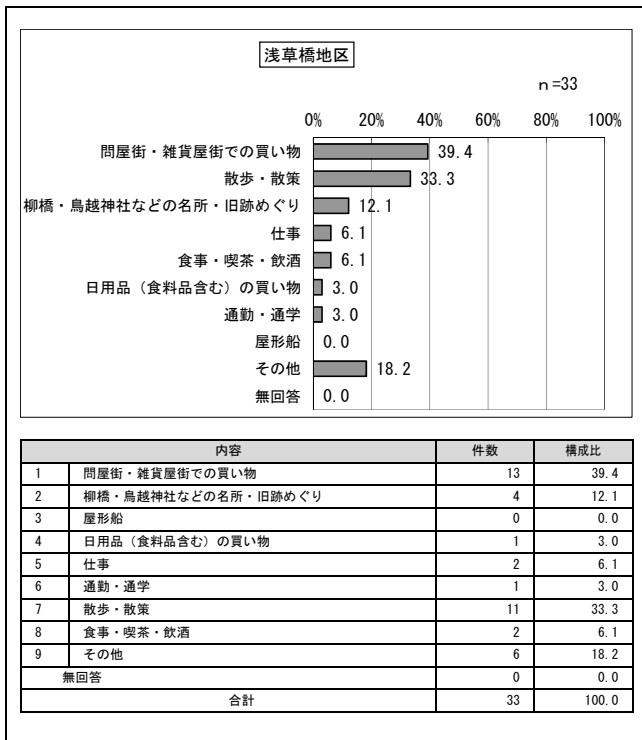

問2 交通手段

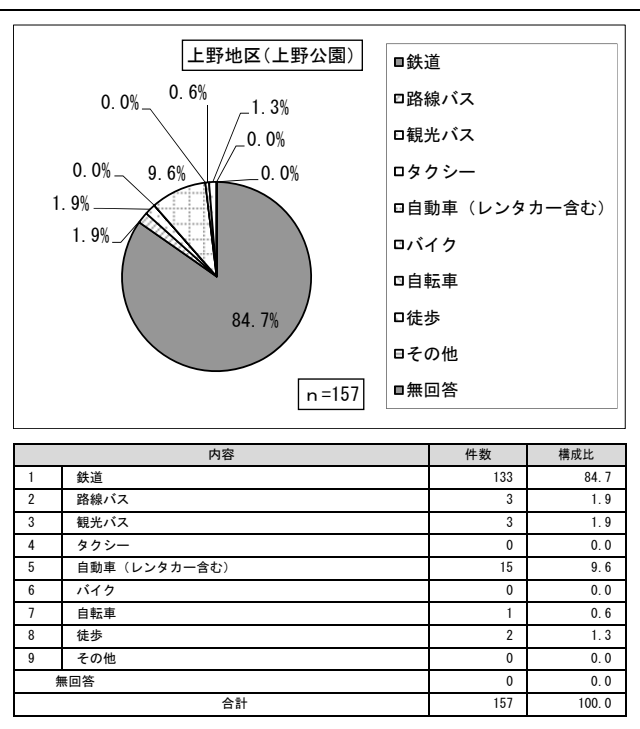
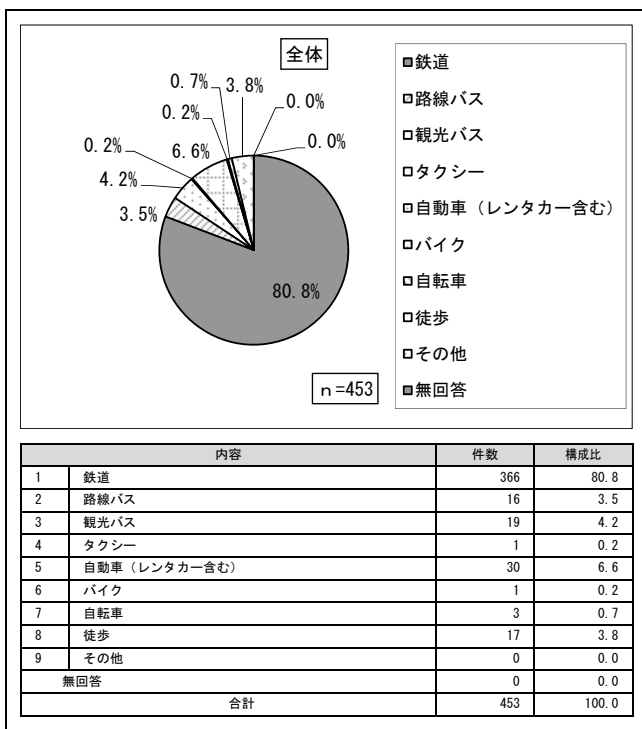

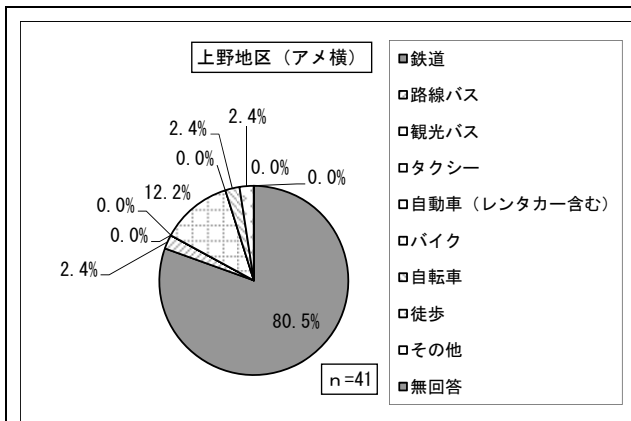

内容	件数	構成比
1 鉄道	33	80.5
2 路線バス	1	2.4
3 観光バス	0	0.0
4 タクシー	0	0.0
5 自動車（レンタカー含む）	5	12.2
6 バイク	0	0.0
7 自転車	1	2.4
8 徒歩	1	2.4
9 その他	0	0.0
無回答	0	0.0
合計	41	100.0

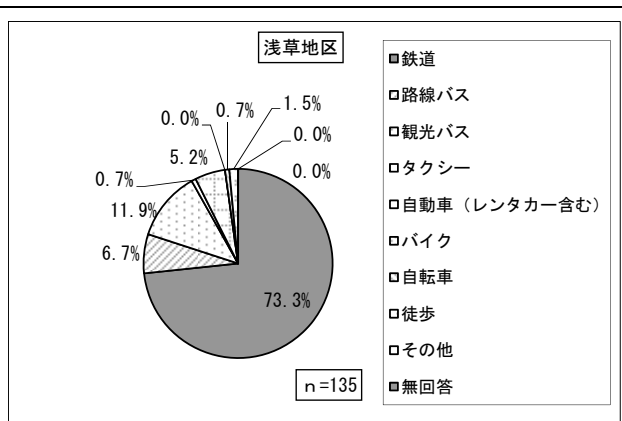

内容	件数	構成比
1 鉄道	99	73.3
2 路線バス	9	6.7
3 観光バス	16	11.9
4 タクシー	1	0.7
5 自動車（レンタカー含む）	7	5.2
6 バイク	0	0.0
7 自転車	1	0.7
8 徒歩	2	1.5
9 その他	0	0.0
無回答	0	0.0
合計	135	100.0

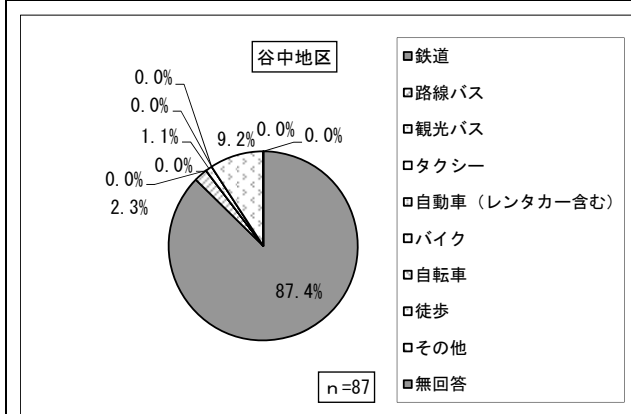

内容	件数	構成比
1 鉄道	76	87.4
2 路線バス	2	2.3
3 観光バス	0	0.0
4 タクシー	0	0.0
5 自動車（レンタカー含む）	1	1.1
6 バイク	0	0.0
7 自転車	0	0.0
8 徒歩	8	9.2
9 その他	0	0.0
無回答	0	0.0
合計	87	100.0

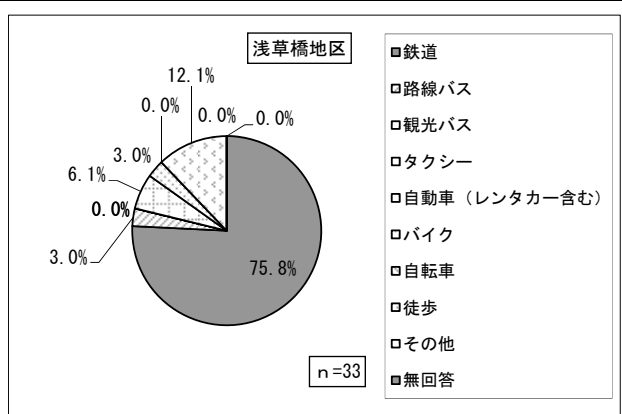

内容	件数	構成比
1 鉄道	25	75.8
2 路線バス	1	3.0
3 観光バス	0	0.0
4 タクシー	0	0.0
5 自動車（レンタカー含む）	2	6.1
6 バイク	1	3.0
7 自転車	0	0.0
8 徒歩	4	12.1
9 その他	0	0.0
無回答	0	0.0
合計	33	100.0

問3① 宿泊施設への宿泊

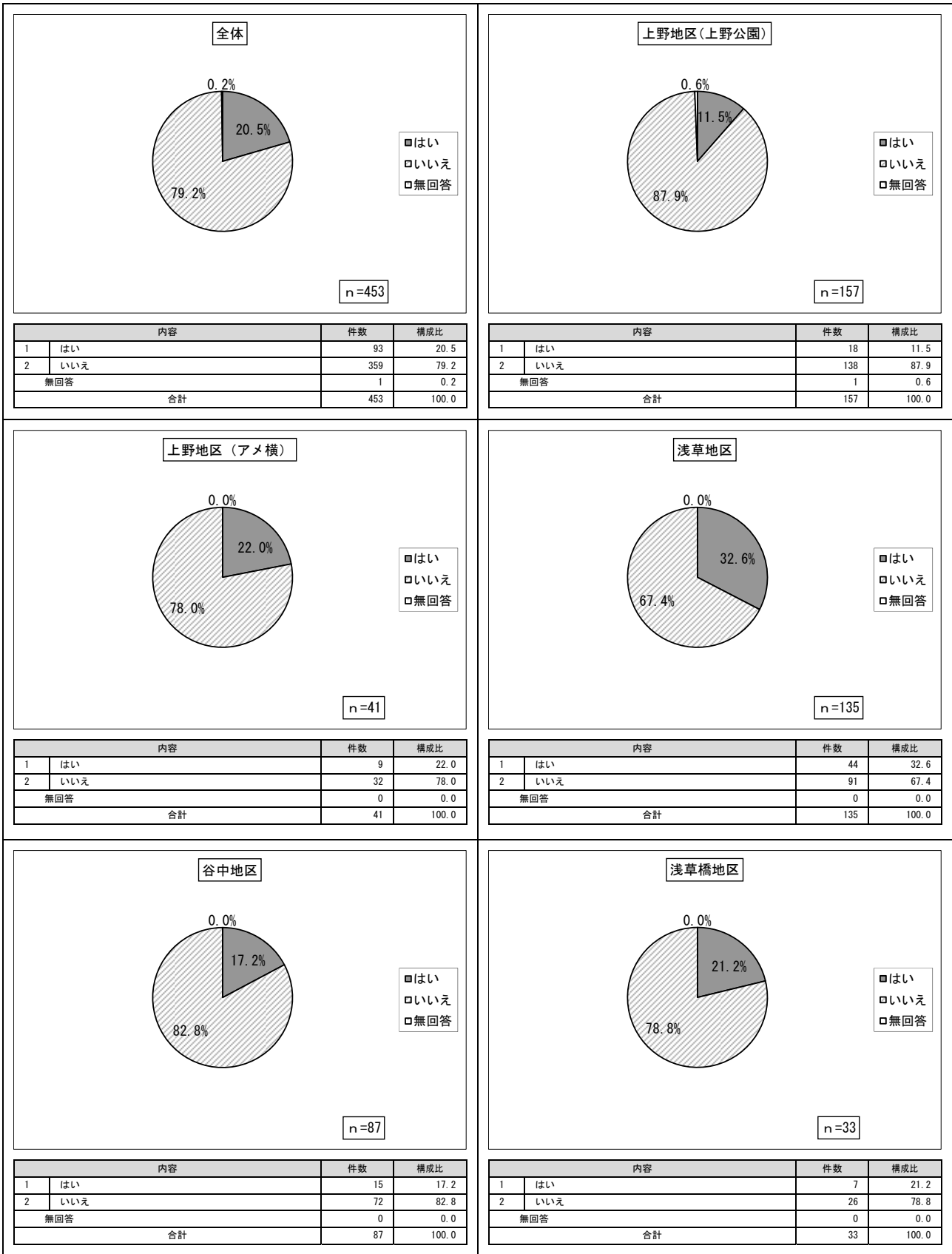

問3② 宿泊日数

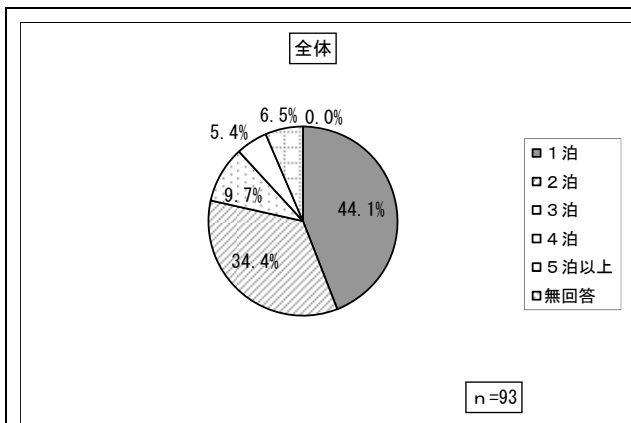

内容	件数	構成比
1 1泊	41	44.1
2 2泊	32	34.4
3 3泊	9	9.7
4 4泊	5	5.4
5 5泊以上	6	6.5
無回答	0	0.0
合計	93	100.0

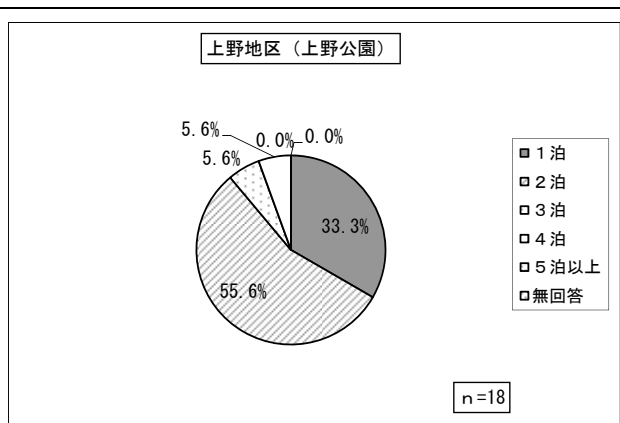

内容	件数	構成比
1 1泊	6	33.3
2 2泊	10	55.6
3 3泊	1	5.6
4 4泊	1	5.6
5 5泊以上	0	0.0
無回答	0	0.0
合計	18	100.0

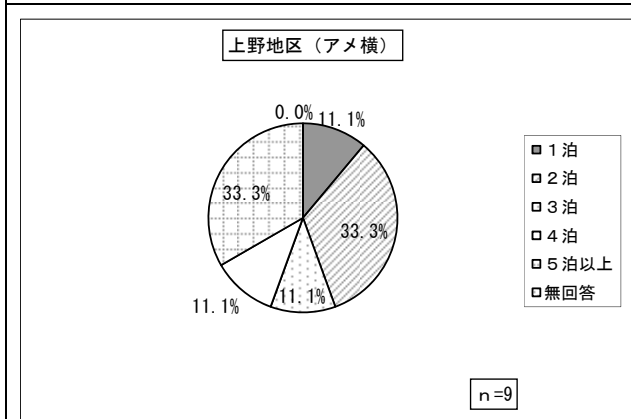

内容	件数	構成比
1 1泊	1	11.1
2 2泊	3	33.3
3 3泊	1	11.1
4 4泊	1	11.1
5 5泊以上	3	33.3
無回答	0	0.0
合計	9	100.0

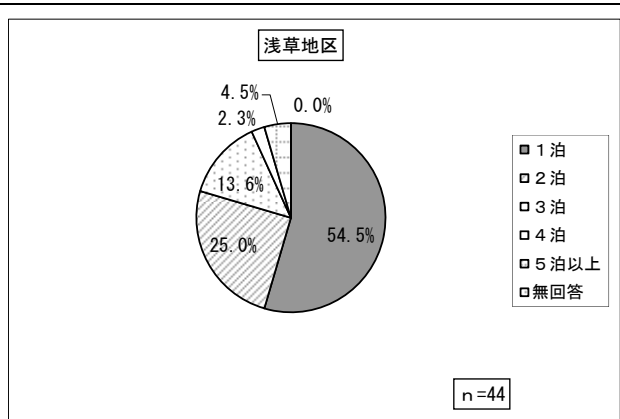

内容	件数	構成比
1 1泊	24	54.5
2 2泊	11	25.0
3 3泊	6	13.6
4 4泊	1	2.3
5 5泊以上	2	4.5
無回答	0	0.0
合計	44	100.0

谷中地区

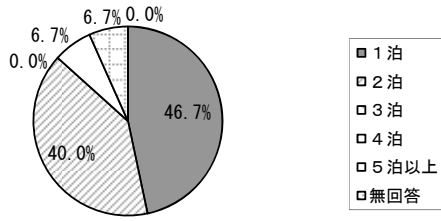

n=15

内容		件数	構成比
1	1泊	7	46.7
2	2泊	6	40.0
3	3泊	0	0.0
4	4泊	1	6.7
5	5泊以上	1	6.7
無回答		0	0.0
合計		15	100.0

浅草橋地区

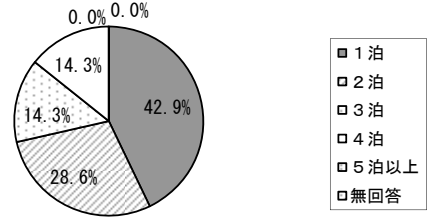

n=7

内容		件数	構成比
1	1泊	3	42.9
2	2泊	2	28.6
3	3泊	1	14.3
4	4泊	1	14.3
5	5泊以上	0	0.0
無回答		0	0.0
合計		7	100.0

問3③ 宿泊場所

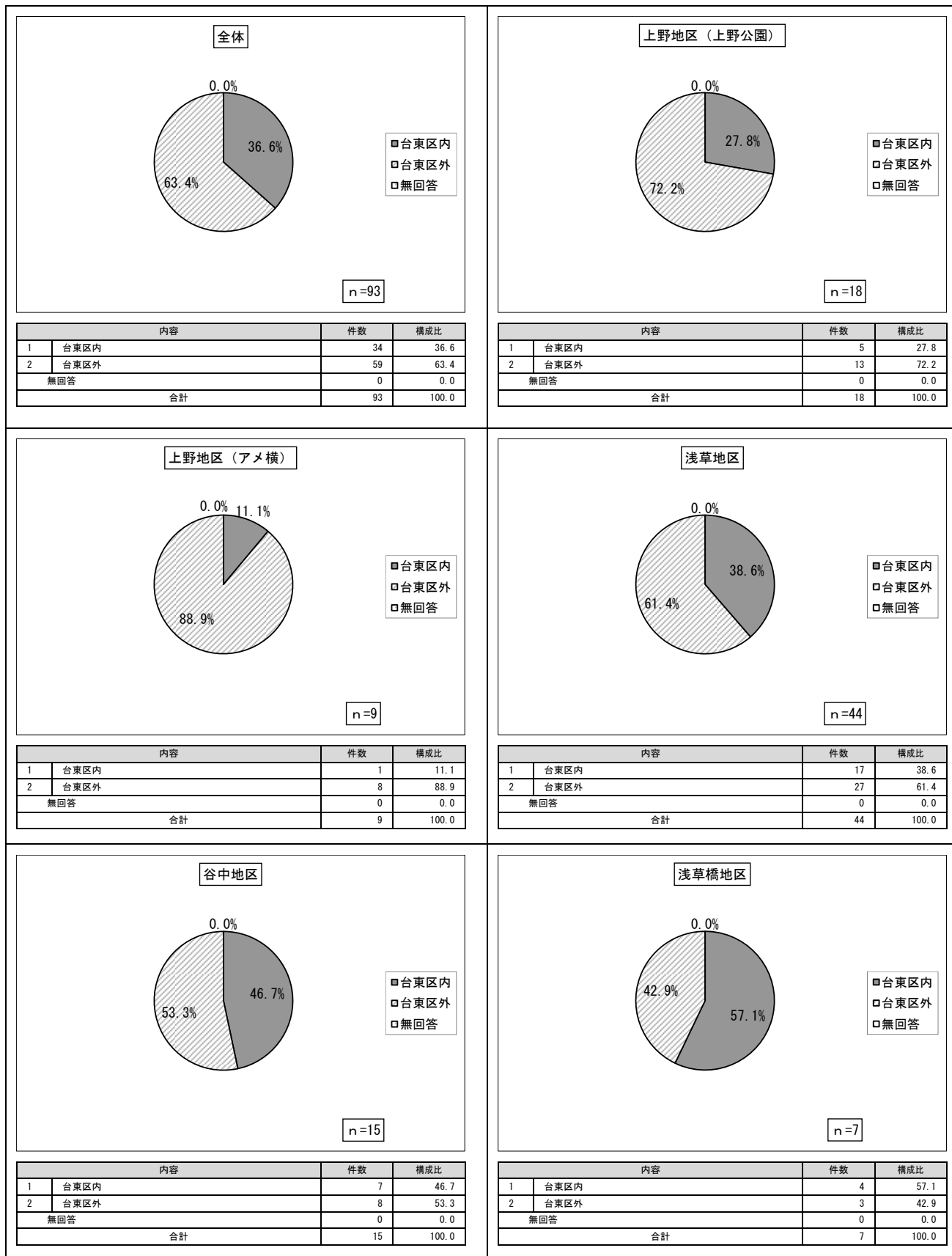

問3④ 宿泊費

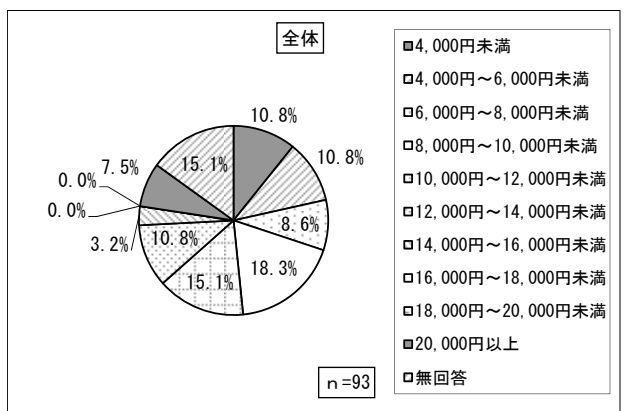

内容	件数	構成比
1 4,000円未満	10	10.8
2 4,000円～6,000円未満	10	10.8
3 6,000円～8,000円未満	8	8.6
4 8,000円～10,000円未満	17	18.3
5 10,000円～12,000円未満	14	15.1
6 12,000円～14,000円未満	10	10.8
7 14,000円～16,000円未満	3	3.2
8 16,000円～18,000円未満	0	0.0
9 18,000円～20,000円未満	0	0.0
10 20,000円以上	7	7.5
無回答	14	15.1
合計	93	100.0

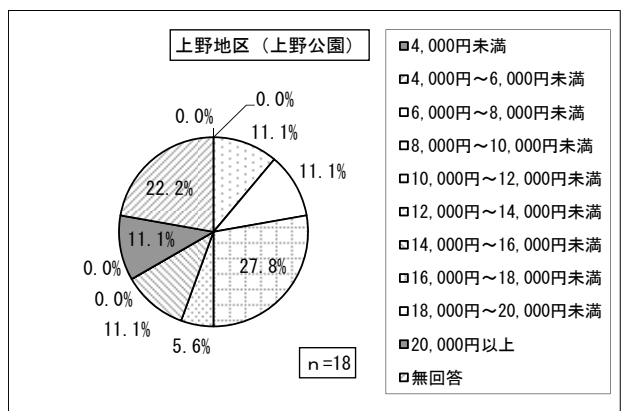

内容	件数	構成比
1 4,000円未満	0	0.0
2 4,000円～6,000円未満	0	0.0
3 6,000円～8,000円未満	2	11.1
4 8,000円～10,000円未満	2	11.1
5 10,000円～12,000円未満	5	27.8
6 12,000円～14,000円未満	1	5.6
7 14,000円～16,000円未満	2	11.1
8 16,000円～18,000円未満	0	0.0
9 18,000円～20,000円未満	0	0.0
10 20,000円以上	2	11.1
無回答	4	22.2
合計	18	100.0

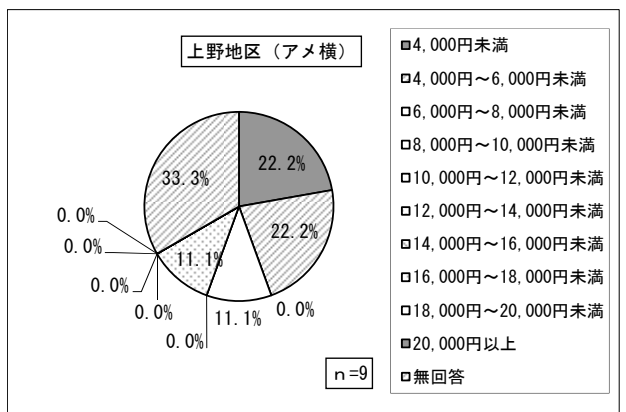

内容	件数	構成比
1 4,000円未満	2	22.2
2 4,000円～6,000円未満	2	22.2
3 6,000円～8,000円未満	0	0.0
4 8,000円～10,000円未満	1	11.1
5 10,000円～12,000円未満	0	0.0
6 12,000円～14,000円未満	1	11.1
7 14,000円～16,000円未満	0	0.0
8 16,000円～18,000円未満	0	0.0
9 18,000円～20,000円未満	0	0.0
10 20,000円以上	0	0.0
無回答	3	33.3
合計	9	100.0

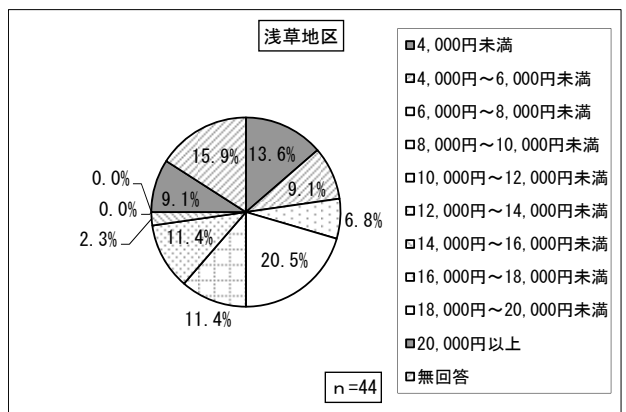

内容	件数	構成比
1 4,000円未満	6	13.6
2 4,000円～6,000円未満	4	9.1
3 6,000円～8,000円未満	3	6.8
4 8,000円～10,000円未満	9	20.5
5 10,000円～12,000円未満	5	11.4
6 12,000円～14,000円未満	5	11.4
7 14,000円～16,000円未満	1	2.3
8 16,000円～18,000円未満	0	0.0
9 18,000円～20,000円未満	0	0.0
10 20,000円以上	4	9.1
無回答	7	15.9
合計	44	100.0

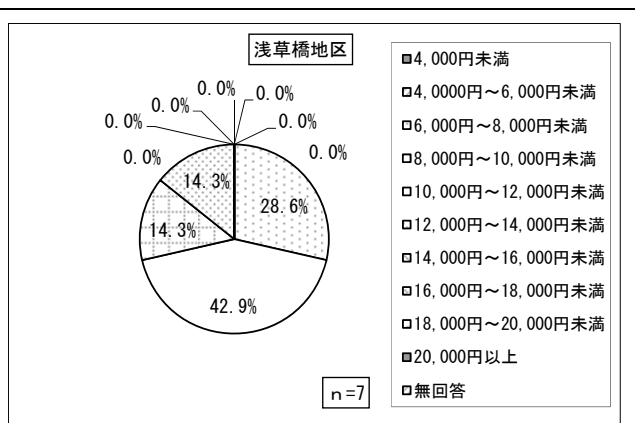
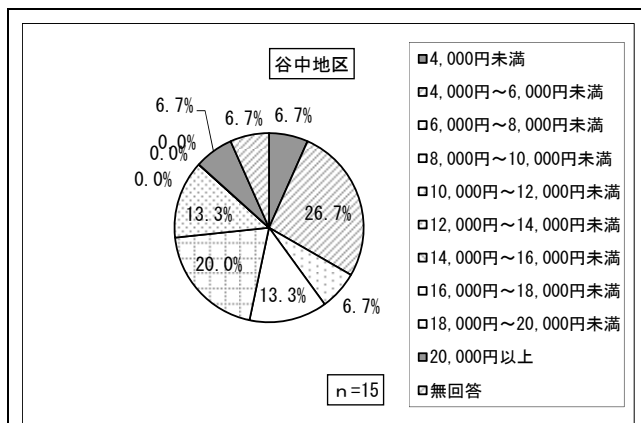

内容	件数	構成比	
1	4,000円未満	2	13.3
2	4,000円~6,000円未満	4	26.7
3	6,000円~8,000円未満	1	6.7
4	8,000円~10,000円未満	2	13.3
5	10,000円~12,000円未満	3	20.0
6	12,000円~14,000円未満	2	13.3
7	14,000円~16,000円未満	0	0.0
8	16,000円~18,000円未満	0	0.0
9	18,000円~20,000円未満	0	0.0
10	20,000円以上	1	6.7
無回答		0	0.0
合計		15	100.0

内容	件数	構成比	
1	4,000円未満	0	0.0
2	4,000円~6,000円未満	0	0.0
3	6,000円~8,000円未満	2	28.6
4	8,000円~10,000円未満	3	42.9
5	10,000円~12,000円未満	1	14.3
6	12,000円~14,000円未満	1	14.3
7	14,000円~16,000円未満	0	0.0
8	16,000円~18,000円未満	0	0.0
9	18,000円~20,000円未満	0	0.0
10	20,000円以上	0	0.0
無回答		0	0.0
合計		7	100.0

問4① 到着時刻

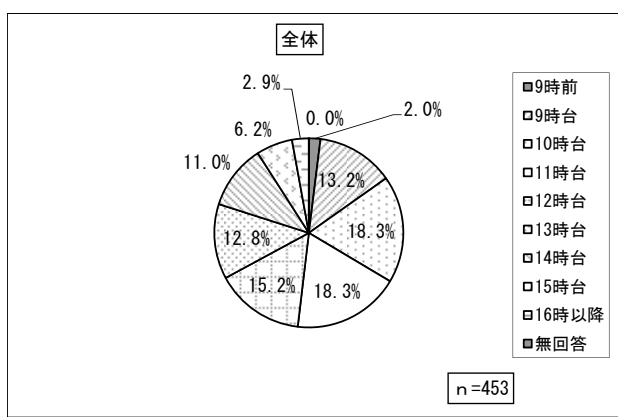

内容	件数	構成比
1 9時前	9	2.0
2 9時台	60	13.2
3 10時台	83	18.3
4 11時台	83	18.3
5 12時台	69	15.2
6 13時台	58	12.8
7 14時台	50	11.0
8 15時台	28	6.2
9 16時以降	13	2.9
無回答	0	0.0
合計	453	100.0

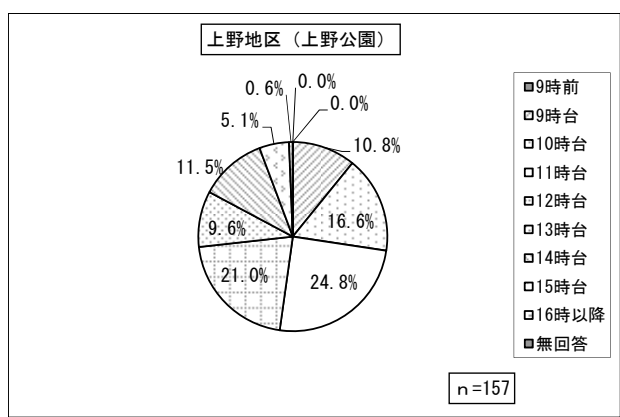

内容	件数	構成比
1 9時前	0	0.0
2 9時台	17	10.8
3 10時台	26	16.6
4 11時台	39	24.8
5 12時台	33	21.0
6 13時台	15	9.6
7 14時台	18	11.5
8 15時台	8	5.1
9 16時以降	1	0.6
無回答	0	0.0
合計	157	100.0

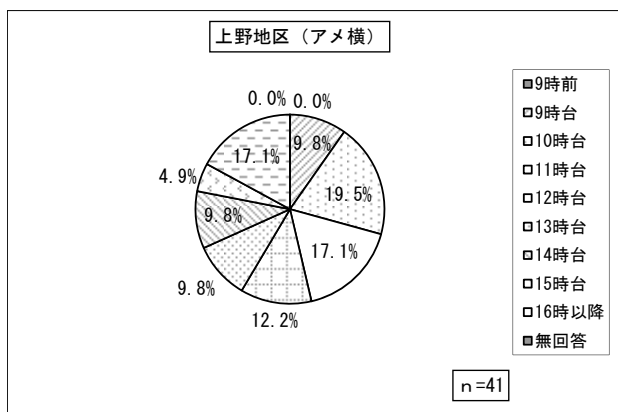

内容	件数	構成比
1 9時前	0	0.0
2 9時台	4	9.8
3 10時台	8	19.5
4 11時台	7	17.1
5 12時台	5	12.2
6 13時台	4	9.8
7 14時台	4	9.8
8 15時台	2	4.9
9 16時以降	7	17.1
無回答	0	0.0
合計	41	100.0

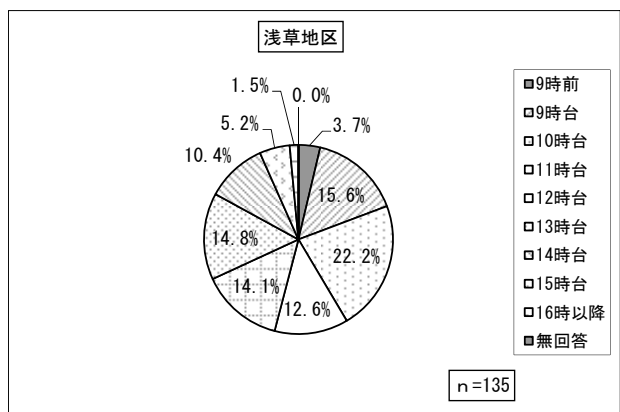

内容	件数	構成比
1 9時前	5	3.7
2 9時台	21	15.6
3 10時台	30	22.2
4 11時台	17	12.6
5 12時台	19	14.1
6 13時台	20	14.8
7 14時台	14	10.4
8 15時台	7	5.2
9 16時以降	2	1.5
無回答	0	0.0
合計	135	100.0

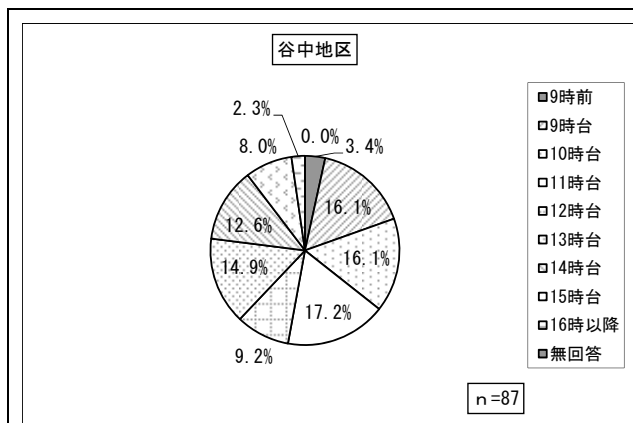

内容	件数	構成比	
1	9時前	3	3.4
2	9時台	14	16.1
3	10時台	14	16.1
4	11時台	15	17.2
5	12時台	8	9.2
6	13時台	13	14.9
7	14時台	11	12.6
8	15時台	7	8.0
9	16時以降	2	2.3
	無回答	0	0.0
	合計	87	100.0

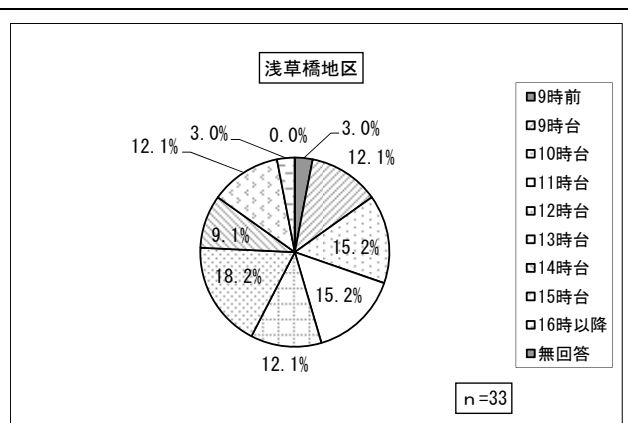

内容	件数	構成比	
1	9時前	1	3.0
2	9時台	4	12.1
3	10時台	5	15.2
4	11時台	5	15.2
5	12時台	4	12.1
6	13時台	6	18.2
7	14時台	3	9.1
8	15時台	4	12.1
9	16時以降	1	3.0
	無回答	0	0.0
	合計	33	100.0

問4② 滞在時間

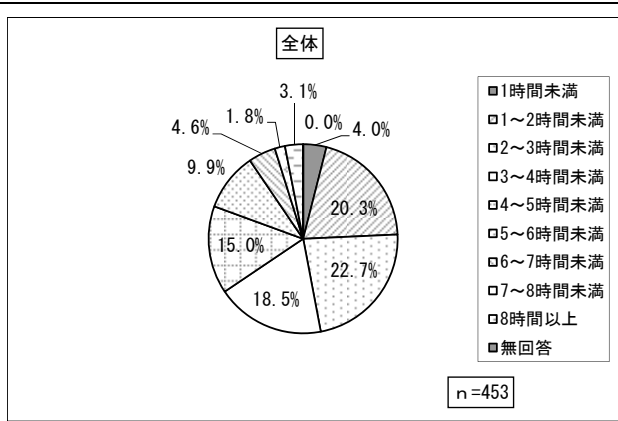

内容	件数	構成比
1 1時間未満	18	4.0
2 1~2時間未満	92	20.3
3 2~3時間未満	103	22.7
4 3~4時間未満	84	18.5
5 4~5時間未満	68	15.0
6 5~6時間未満	45	9.9
7 6~7時間未満	21	4.6
8 7~8時間未満	8	1.8
9 8時間以上	14	3.1
無回答	0	0.0
合計	453	100.0

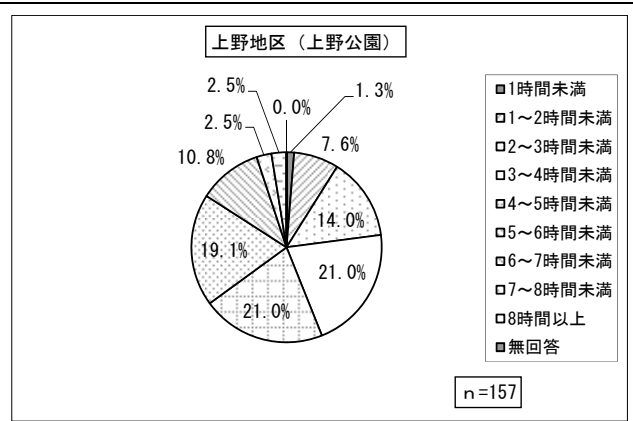

内容	件数	構成比
1 1時間未満	2	1.3
2 1~2時間未満	12	7.6
3 2~3時間未満	22	14.0
4 3~4時間未満	33	21.0
5 4~5時間未満	33	21.0
6 5~6時間未満	30	19.1
7 6~7時間未満	17	10.8
8 7~8時間未満	4	2.5
9 8時間以上	4	2.5
無回答	0	0.0
合計	157	100.0

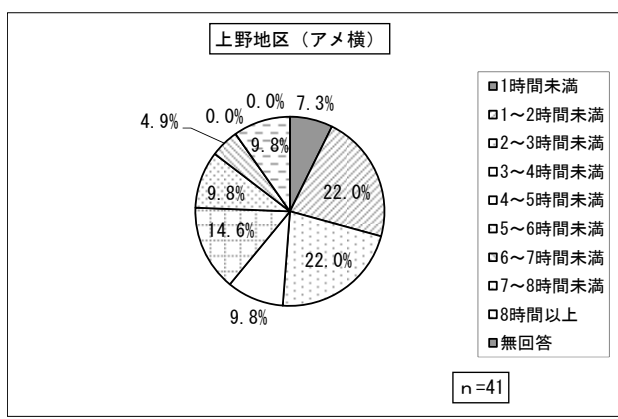

内容	件数	構成比
1 1時間未満	3	7.3
2 1~2時間未満	9	22.0
3 2~3時間未満	9	22.0
4 3~4時間未満	4	9.8
5 4~5時間未満	6	14.6
6 5~6時間未満	4	9.8
7 6~7時間未満	2	4.9
8 7~8時間未満	0	0.0
9 8時間以上	4	9.8
無回答	0	0.0
合計	41	100.0

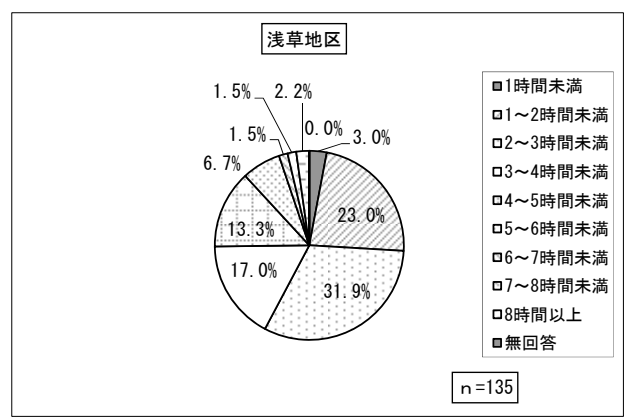

内容	件数	構成比
1 1時間未満	4	3.0
2 1~2時間未満	31	23.0
3 2~3時間未満	43	31.9
4 3~4時間未満	23	17.0
5 4~5時間未満	18	13.3
6 5~6時間未満	9	6.7
7 6~7時間未満	2	1.5
8 7~8時間未満	2	1.5
9 8時間以上	3	2.2
無回答	0	0.0
合計	135	100.0

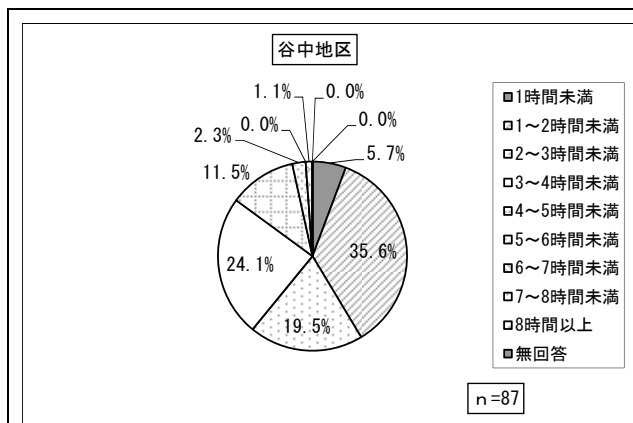

内容	件数	構成比
1 1時間未満	5	5.7
2 1~2時間未満	31	35.6
3 2~3時間未満	17	19.5
4 3~4時間未満	21	24.1
5 4~5時間未満	10	11.5
6 5~6時間未満	2	2.3
7 6~7時間未満	0	0.0
8 7~8時間未満	1	1.1
9 8時間以上	0	0.0
無回答	0	0.0
合計	87	100.0

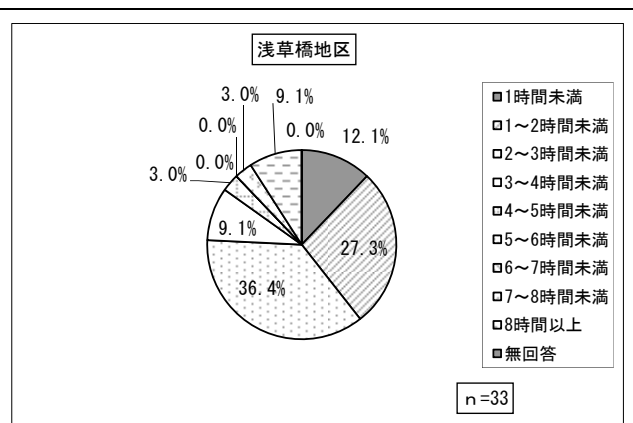

内容	件数	構成比
1 1時間未満	4	12.1
2 1~2時間未満	9	27.3
3 2~3時間未満	12	36.4
4 3~4時間未満	3	9.1
5 4~5時間未満	1	3.0
6 5~6時間未満	0	0.0
7 6~7時間未満	0	0.0
8 7~8時間未満	1	3.0
9 8時間以上	3	9.1
無回答	0	0.0
合計	33	100.0

問5 来訪前立ち寄り場所

上野地区（上野公園）

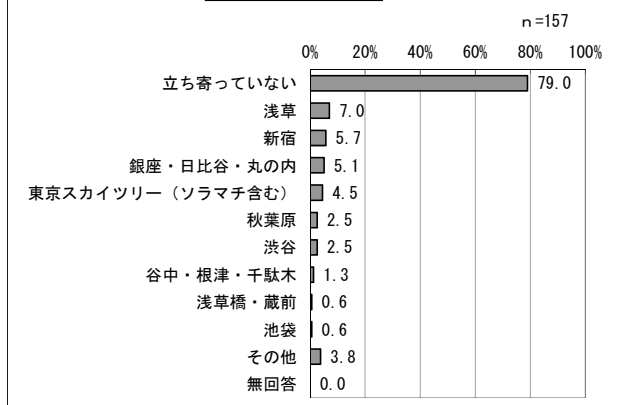

内容	件数	構成比
1 浅草	11	7.0
2 東京スカイツリー（ソラマチ含む）	7	4.5
3 秋葉原	4	2.5
4 浅草橋・蔵前	1	0.6
5 谷中・根津・千駄木	2	1.3
6 銀座・日比谷・丸の内	8	5.1
7 新宿	9	5.7
8 渋谷	4	2.5
9 池袋	1	0.6
10 立ち寄っていない	124	79.0
11 その他	6	3.8
無回答	0	0.0
合計	157	100.0

上野地区（アメ横）

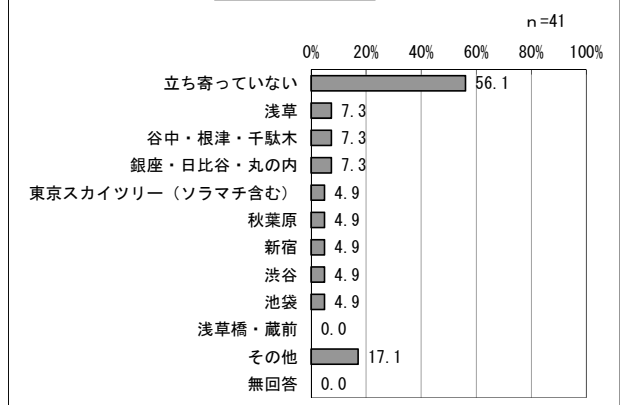

内容	件数	構成比
1 浅草	3	7.3
2 東京スカイツリー（ソラマチ含む）	2	4.9
3 秋葉原	2	4.9
4 浅草橋・蔵前	0	0.0
5 谷中・根津・千駄木	3	7.3
6 銀座・日比谷・丸の内	3	7.3
7 新宿	2	4.9
8 渋谷	2	4.9
9 池袋	2	4.9
10 立ち寄っていない	23	56.1
11 その他	7	17.1
無回答	0	0.0
合計	41	100.0

浅草地区

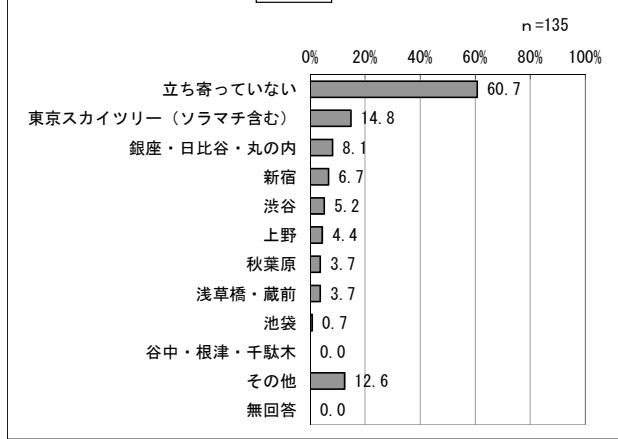

内容	件数	構成比
1 東京スカイツリー（ソラマチ含む）	20	14.8
2 上野	6	4.4
3 秋葉原	5	3.7
4 浅草橋・蔵前	5	3.7
5 谷中・根津・千駄木	0	0.0
6 銀座・日比谷・丸の内	11	8.1
7 新宿	9	6.7
8 渋谷	7	5.2
9 池袋	1	0.7
10 立ち寄っていない	82	60.7
11 その他	17	12.6
無回答	0	0.0
合計	135	100.0

谷中地区

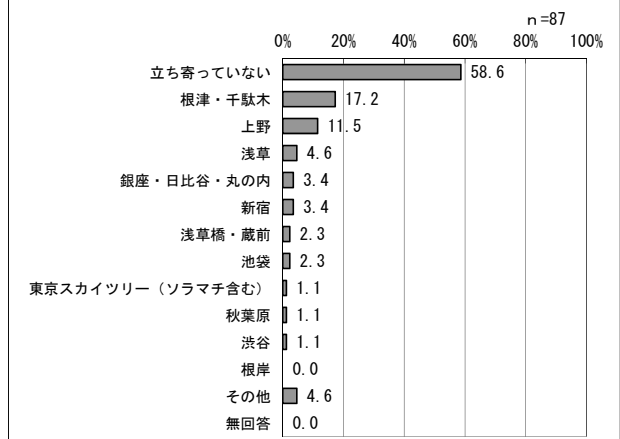

内容	件数	構成比
1 上野	10	11.5
2 根津・千駄木	15	17.2
3 根岸	0	0.0
4 浅草	4	4.6
5 東京スカイツリー（ソラマチ含む）	1	1.1
6 秋葉原	1	1.1
7 浅草橋・蔵前	2	2.3
8 銀座・日比谷・丸の内	3	3.4
9 新宿	3	3.4
10 渋谷	1	1.1
11 池袋	2	2.3
12 立ち寄っていない	51	58.6
13 その他	4	4.6
無回答	0	0.0
合計	87	100.0

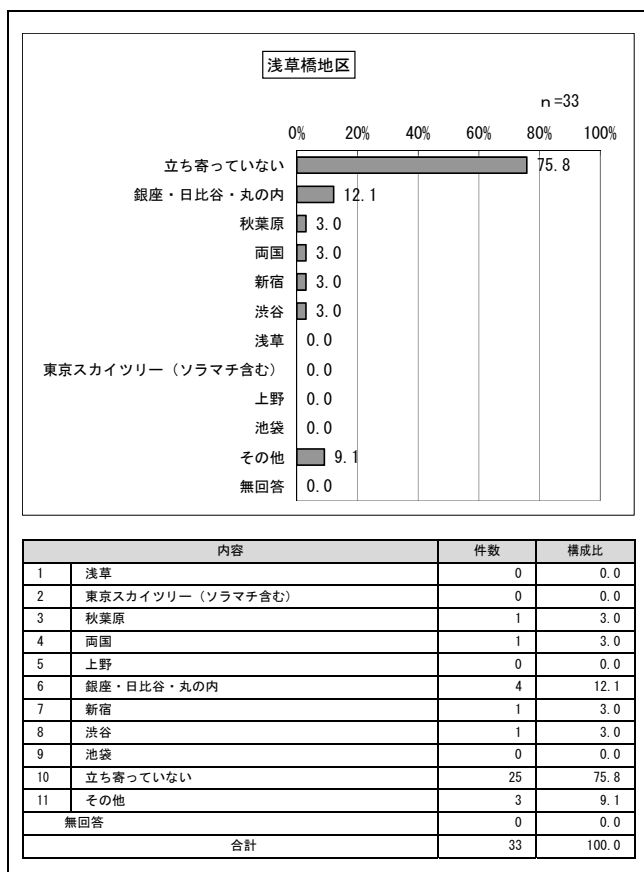

問6 来訪後立ち寄り場所

上野地区（上野公園）

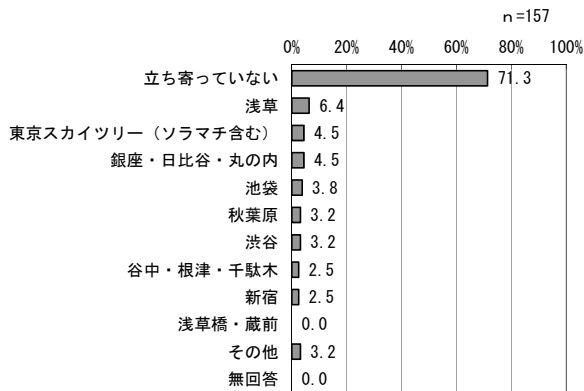

内容	件数	構成比
1 浅草	10	6.4
2 東京スカイツリー（ソラマチ含む）	7	4.5
3 秋葉原	5	3.2
4 浅草橋・蔵前	0	0.0
5 谷中・根津・千駄木	4	2.5
6 銀座・日比谷・丸の内	7	4.5
7 新宿	4	2.5
8 渋谷	5	3.2
9 池袋	6	3.8
10 立ち寄っていない	112	71.3
11 その他	5	3.2
無回答	0	0.0
合計	157	100.0

上野地区（アメ横）

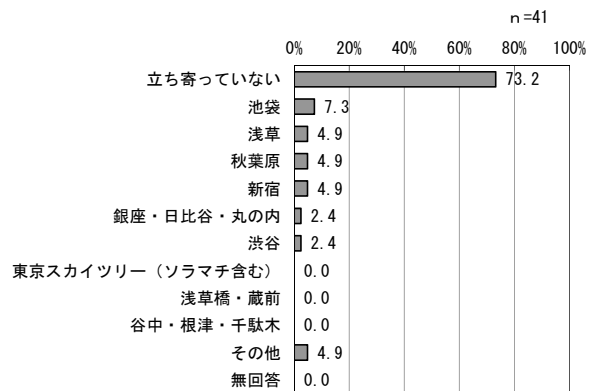

内容	件数	構成比
1 浅草	2	4.9
2 東京スカイツリー（ソラマチ含む）	0	0.0
3 秋葉原	2	4.9
4 浅草橋・蔵前	0	0.0
5 谷中・根津・千駄木	0	0.0
6 銀座・日比谷・丸の内	1	2.4
7 新宿	2	4.9
8 渋谷	1	2.4
9 池袋	3	7.3
10 立ち寄っていない	30	73.2
11 その他	2	4.9
無回答	0	0.0
合計	41	100.0

浅草地区

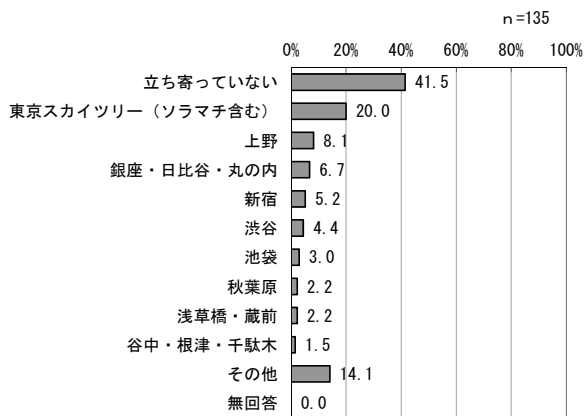

内容	件数	構成比
1 東京スカイツリー（ソラマチ含む）	27	20.0
2 上野	11	8.1
3 秋葉原	3	2.2
4 浅草橋・蔵前	3	2.2
5 谷中・根津・千駄木	2	1.5
6 銀座・日比谷・丸の内	9	6.7
7 新宿	7	5.2
8 渋谷	6	4.4
9 池袋	4	3.0
10 立ち寄っていない	56	41.5
11 その他	19	14.1
無回答	0	0.0
合計	135	100.0

谷中地区

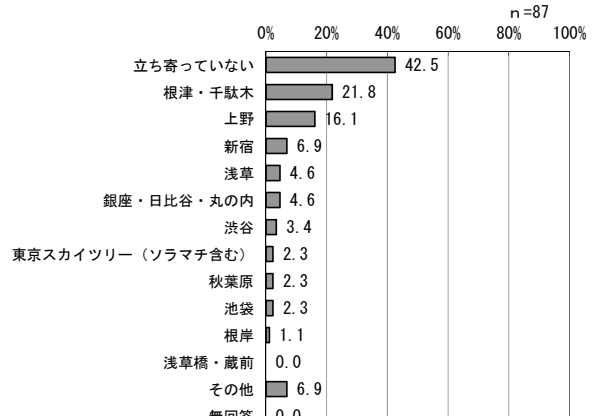

内容	件数	構成比
1 上野	14	16.1
2 根津・千駄木	19	21.8
3 根岸	1	1.1
4 浅草	4	4.6
5 東京スカイツリー（ソラマチ含む）	2	2.3
6 秋葉原	2	2.3
7 浅草橋・蔵前	0	0.0
8 銀座・日比谷・丸の内	4	4.6
9 新宿	6	6.9
10 渋谷	3	3.4
11 池袋	2	2.3
12 立ち寄っていない	37	42.5
13 その他	6	6.9
無回答	0	0.0
合計	87	100.0

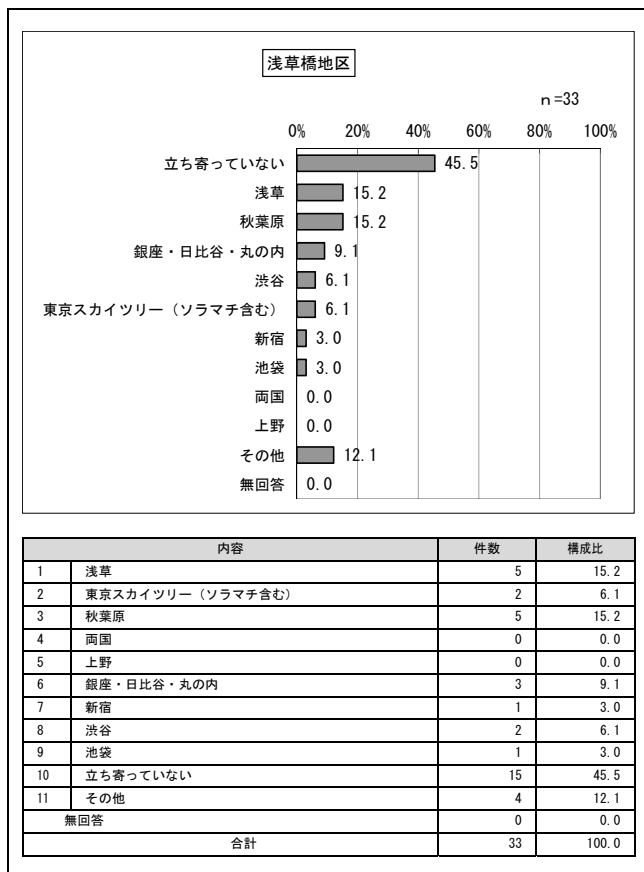

問7① 費用（飲食）

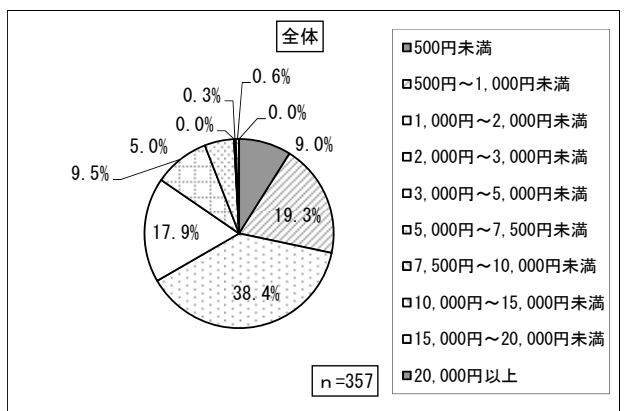

内容	件数	構成比
1	500円未満	9.0
2	500円～1,000円未満	19.3
3	1,000円～2,000円未満	38.4
4	2,000円～3,000円未満	17.9
5	3,000円～5,000円未満	9.5
6	5,000円～7,500円未満	5.0
7	7,500円～10,000円未満	0.0
8	10,000円～15,000円未満	0.3
9	15,000円～20,000円未満	0.6
10	20,000円以上	0.0
合計	357	100.0

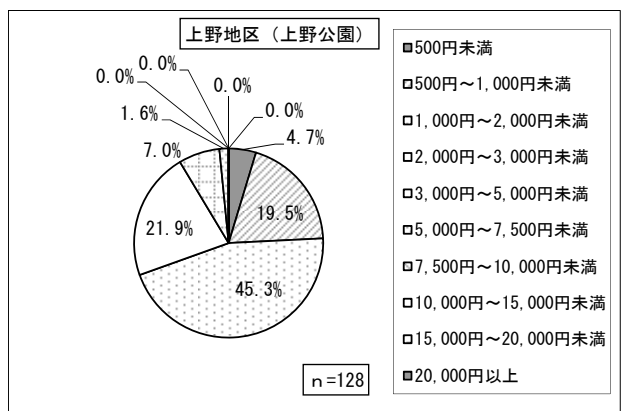

内容	件数	構成比
1	500円未満	4.7
2	500円～1,000円未満	19.5
3	1,000円～2,000円未満	45.3
4	2,000円～3,000円未満	21.9
5	3,000円～5,000円未満	7.0
6	5,000円～7,500円未満	1.6
7	7,500円～10,000円未満	0.0
8	10,000円～15,000円未満	0.0
9	15,000円～20,000円未満	0.0
10	20,000円以上	0.0
合計	128	100.0

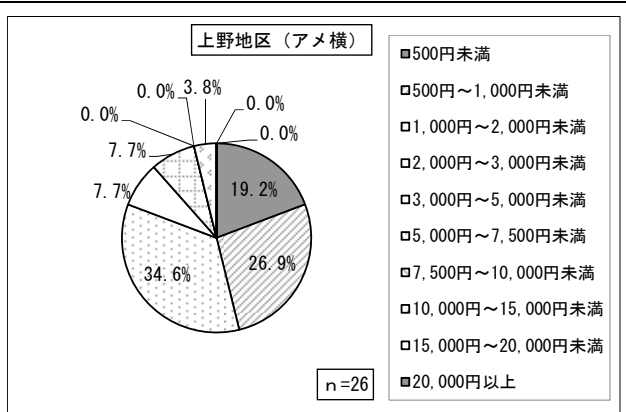

内容	件数	構成比
1	500円未満	19.2
2	500円～1,000円未満	26.9
3	1,000円～2,000円未満	34.6
4	2,000円～3,000円未満	7.7
5	3,000円～5,000円未満	7.7
6	5,000円～7,500円未満	0.0
7	7,500円～10,000円未満	0.0
8	10,000円～15,000円未満	3.8
9	15,000円～20,000円未満	0.0
10	20,000円以上	0.0
合計	26	100.0

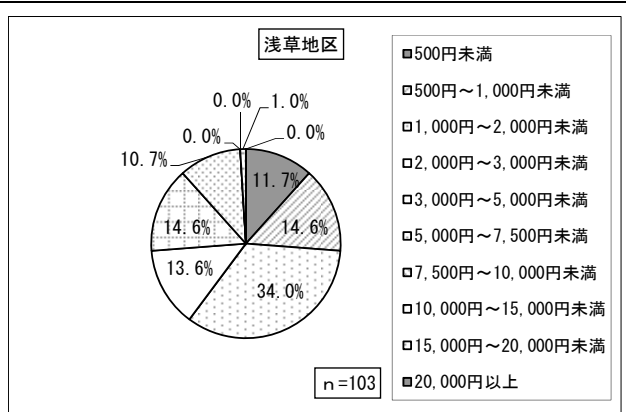

内容	件数	構成比
1	500円未満	11.7
2	500円～1,000円未満	14.6
3	1,000円～2,000円未満	34.0
4	2,000円～3,000円未満	14.6
5	3,000円～5,000円未満	13.6
6	5,000円～7,500円未満	10.7
7	7,500円～10,000円未満	0.0
8	10,000円～15,000円未満	0.0
9	15,000円～20,000円未満	1.0
10	20,000円以上	0.0
合計	103	100.0

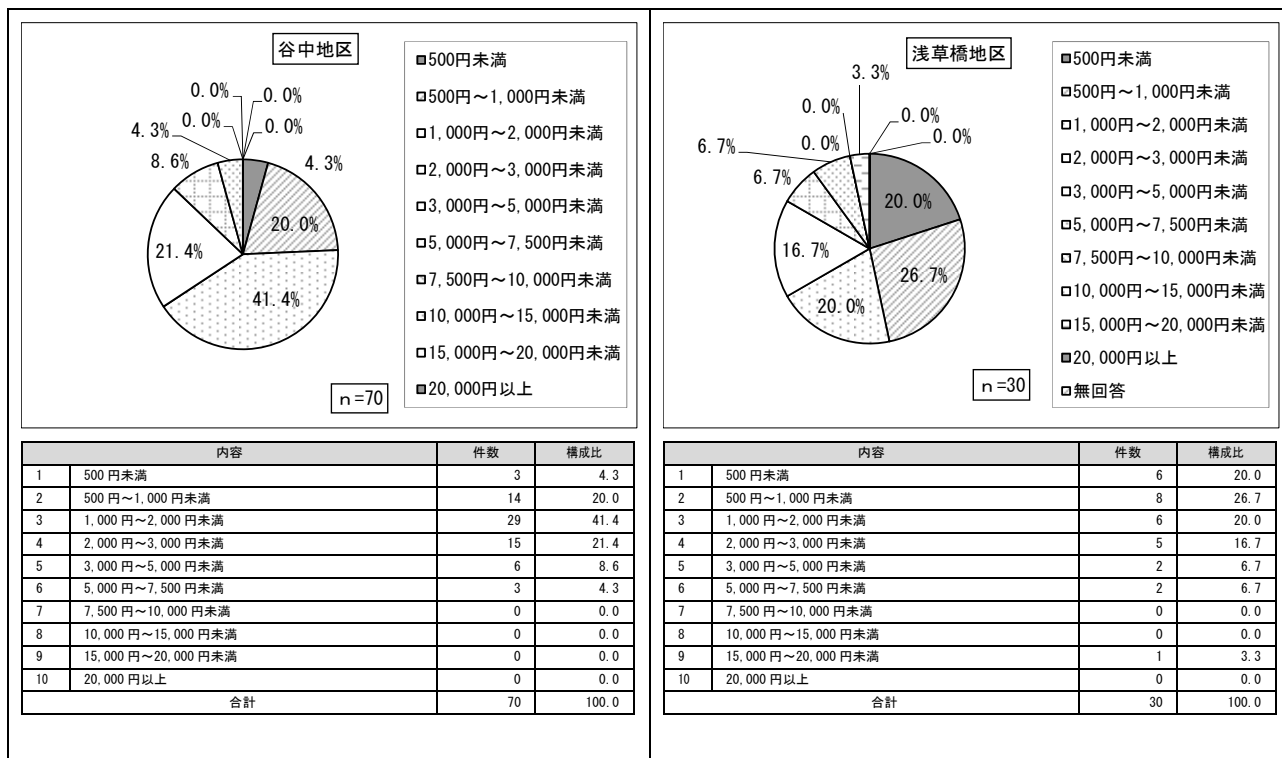

問7② 費用（買い物・お土産）

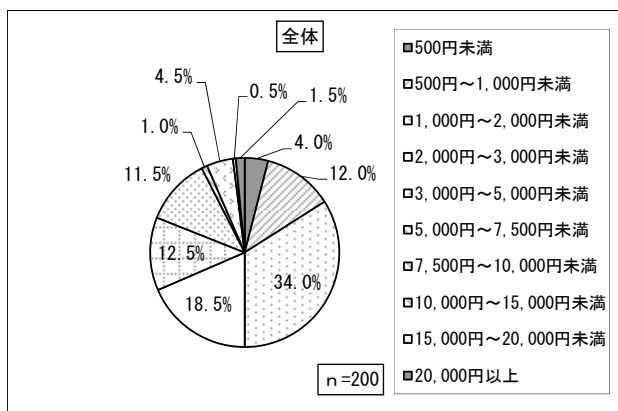

内容	件数	構成比
1	8	4.0
2	24	12.0
3	68	34.0
4	37	18.5
5	25	12.5
6	23	11.5
7	2	1.0
8	9	4.5
9	1	0.5
10	3	1.5
合計	200	100.0

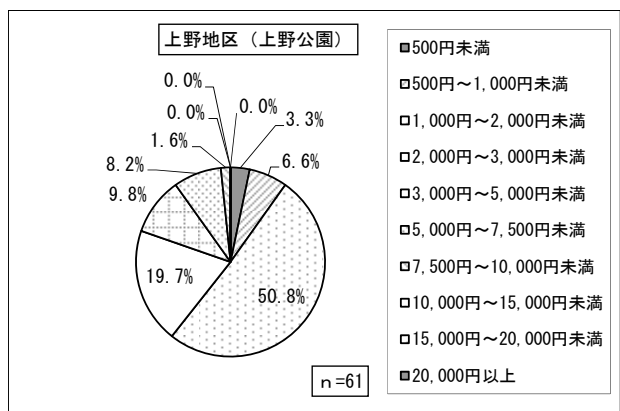

内容	件数	構成比
1	2	3.3
2	4	6.6
3	31	50.8
4	12	19.7
5	6	9.8
6	5	8.2
7	1	1.6
8	0	0.0
9	0	0.0
10	0	0.0
合計	61	100.0

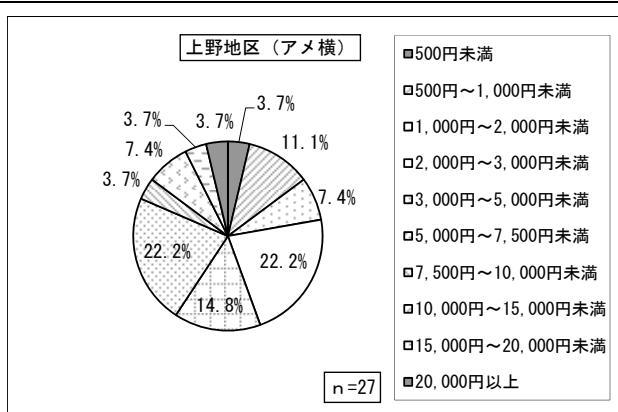

内容	件数	構成比
1	1	3.7
2	3	11.1
3	2	7.4
4	6	22.2
5	4	14.8
6	6	22.2
7	1	3.7
8	2	7.4
9	1	3.7
10	1	3.7
合計	27	100.0

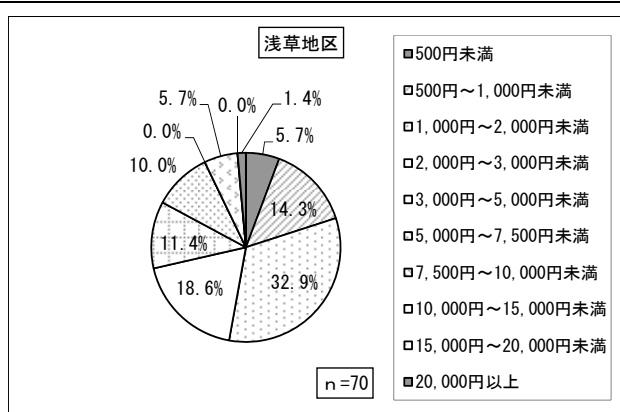

内容	件数	構成比
1	4	5.7
2	10	14.3
3	23	32.9
4	13	18.6
5	8	11.4
6	7	10.0
7	0	0.0
8	4	5.7
9	0	0.0
10	1	1.4
合計	70	100.0

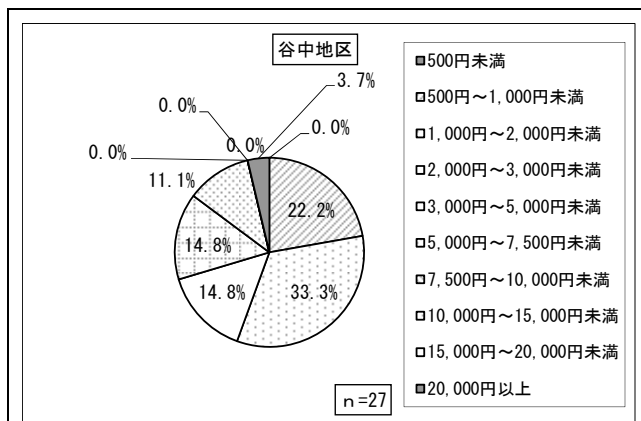

内容	件数	構成比
1	0	0.0
2	6	22.2
3	9	33.3
4	4	14.8
5	4	14.8
6	3	11.1
7	0	0.0
8	0	0.0
9	0	0.0
10	1	3.7
合計	27	100.0

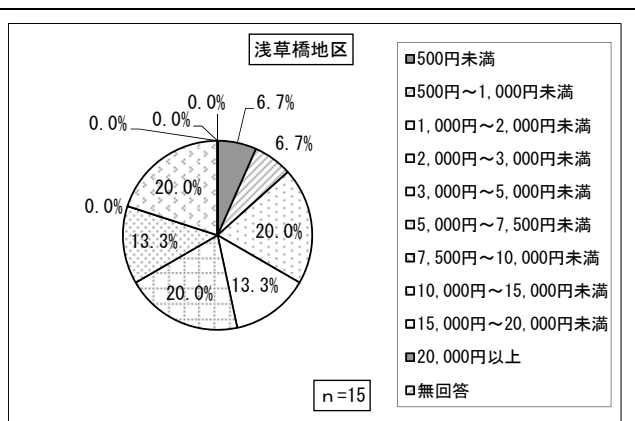

内容	件数	構成比
1	1	6.7
2	1	6.7
3	3	20.0
4	2	13.3
5	3	20.0
6	2	13.3
7	0	0.0
8	3	20.0
9	0	0.0
10	0	0.0
合計	15	100.0

問7③ 費用（入場料・入館料）

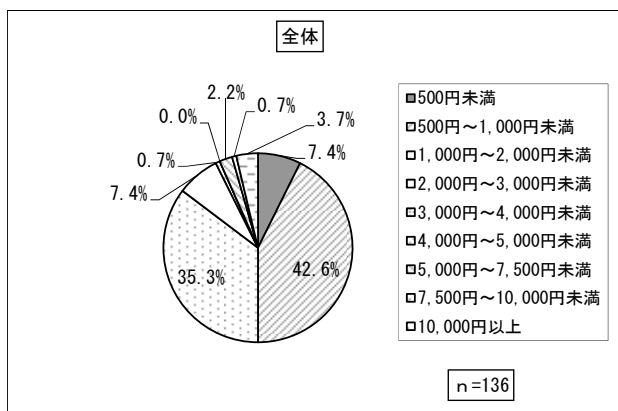

内容	件数	構成比
1 500円未済	10	7.4
2 500円～1,000円未済	58	42.6
3 1,000円～2,000円未済	48	35.3
4 2,000円～3,000円未済	10	7.4
5 3,000円～4,000円未済	1	0.7
6 4,000円～5,000円未済	0	0.0
7 5,000円～7,500円未済	3	2.2
8 7,500円～10,000円未済	1	0.7
9 10,000円	5	3.7
合計	136	100.0

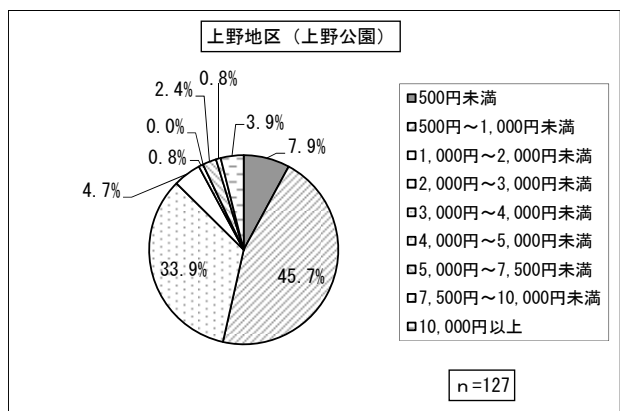

内容	件数	構成比
1 500円未済	10	7.9
2 500円～1,000円未済	58	45.7
3 1,000円～2,000円未済	43	33.9
4 2,000円～3,000円未済	6	4.7
5 3,000円～4,000円未済	1	0.8
6 4,000円～5,000円未済	0	0.0
7 5,000円～7,500円未済	3	2.4
8 7,500円～10,000円未済	1	0.8
9 10,000円	5	3.9
合計	127	100.0

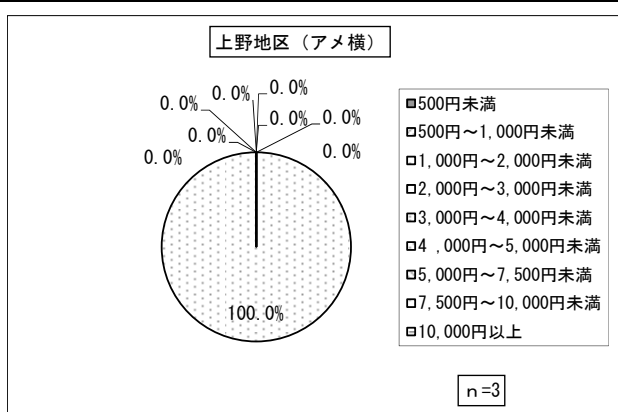

内容	件数	構成比
1 500円未済	0	0.0
2 500円～1,000円未済	0	0.0
3 1,000円～2,000円未済	3	100.0
4 2,000円～3,000円未済	0	0.0
5 3,000円～4,000円未済	0	0.0
6 4,000円～5,000円未済	0	0.0
7 5,000円～7,500円未済	0	0.0
8 7,500円～10,000円未済	0	0.0
9 10,000円	0	0.0
合計	3	100.0

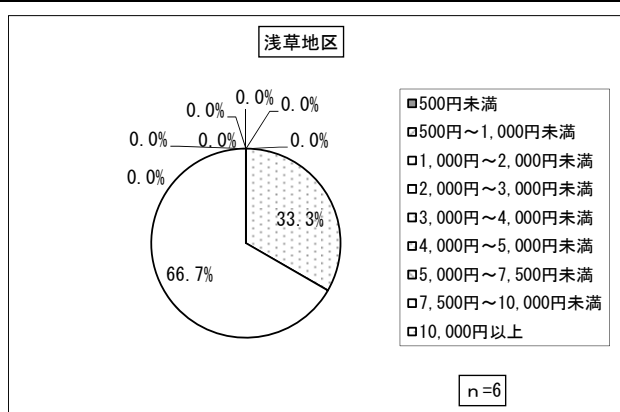

内容	件数	構成比
1 500円未済	0	0.0
2 500円～1,000円未済	0	0.0
3 1,000円～2,000円未済	2	33.3
4 2,000円～3,000円未済	4	66.7
5 3,000円～4,000円未済	0	0.0
6 4,000円～5,000円未済	0	0.0
7 5,000円～7,500円未済	0	0.0
8 7,500円～10,000円未済	0	0.0
9 10,000円	0	0.0
合計	6	100.0

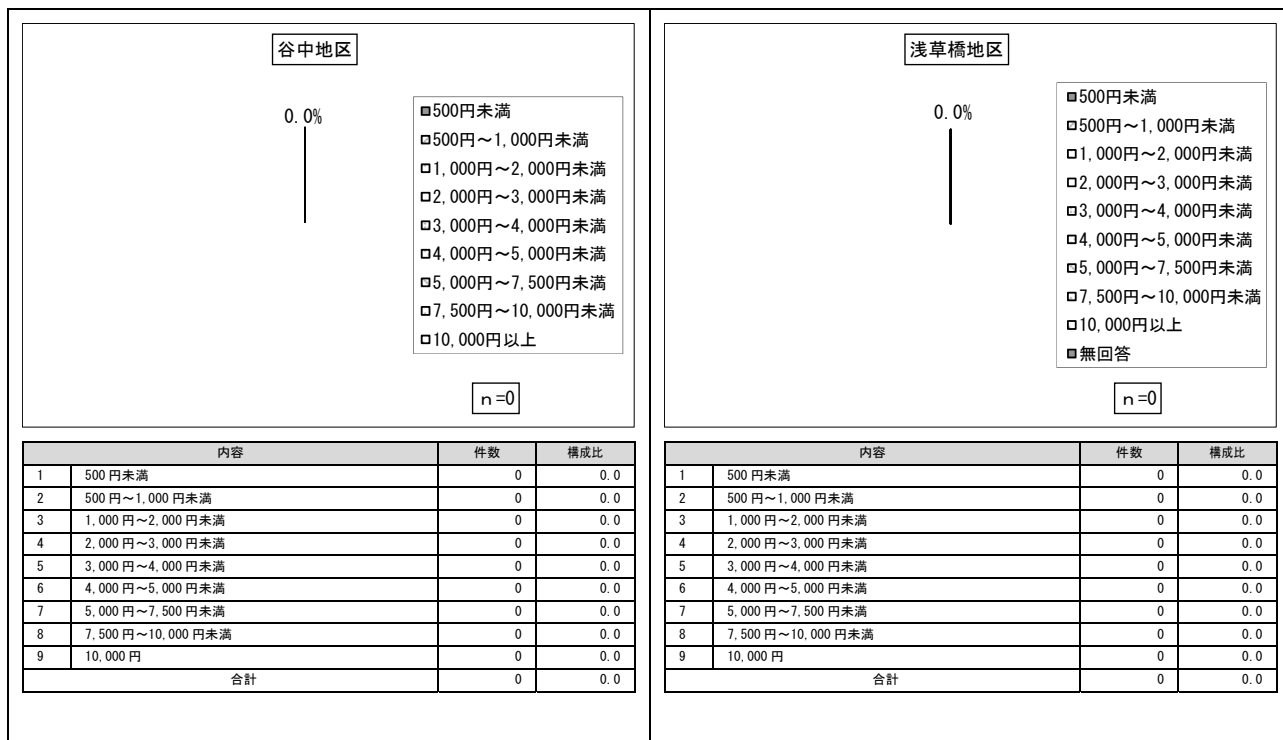

問7④ 費用（その他）

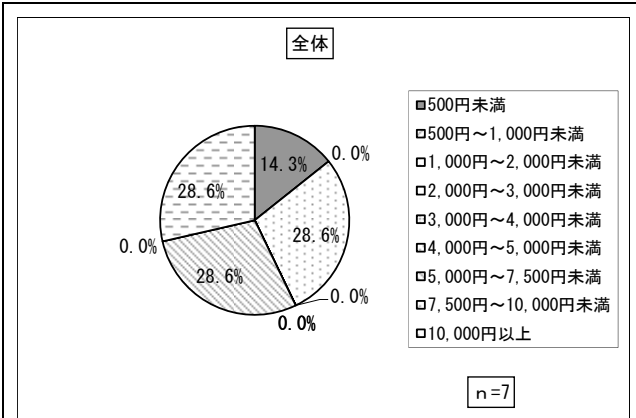

内容	件数	構成比
1 500円未満	1	14.3
2 500円～1,000円未満	0	0.0
3 1,000円～2,000円未満	2	28.6
4 2,000円～3,000円未満	0	0.0
5 3,000円～4,000円未満	0	0.0
6 4,000円～5,000円未満	0	0.0
7 5,000円～7,500円未満	2	28.6
8 7,500円～10,000円未満	0	0.0
9 10,000円	2	28.6
合計	7	100.0

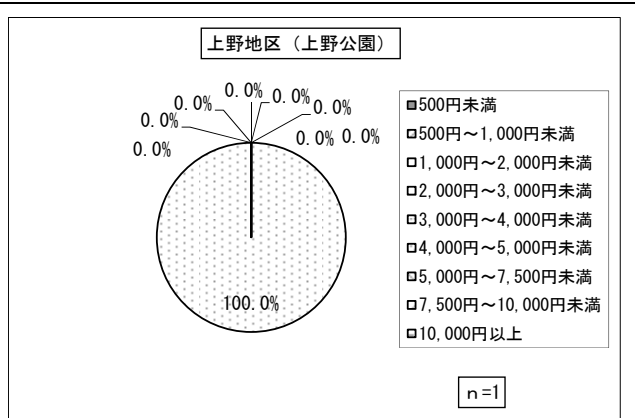

内容	件数	構成比
1 500円未満	0	0.0
2 500円～1,000円未満	0	0.0
3 1,000円～2,000円未満	1	100.0
4 2,000円～3,000円未満	0	0.0
5 3,000円～4,000円未満	0	0.0
6 4,000円～5,000円未満	0	0.0
7 5,000円～7,500円未満	0	0.0
8 7,500円～10,000円未満	0	0.0
9 10,000円	0	0.0
合計	1	100.0

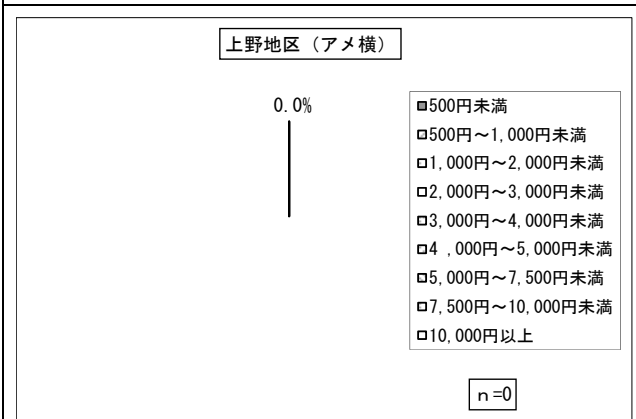

内容	件数	構成比
1 500円未満	0	0.0
2 500円～1,000円未満	0	0.0
3 1,000円～2,000円未満	0	0.0
4 2,000円～3,000円未満	0	0.0
5 3,000円～4,000円未満	0	0.0
6 4,000円～5,000円未満	0	0.0
7 5,000円～7,500円未満	0	0.0
8 7,500円～10,000円未満	0	0.0
9 10,000円	0	0.0
合計	0	0.0

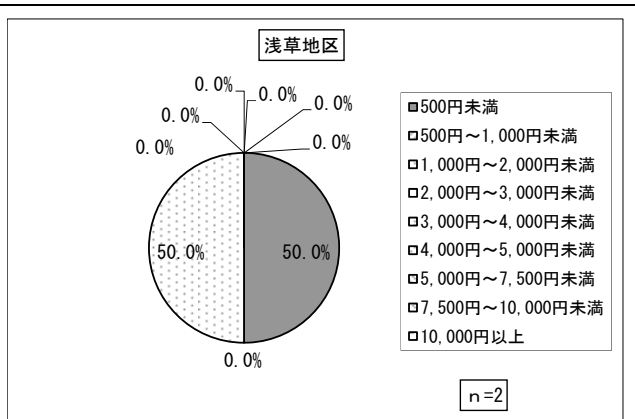

内容	件数	構成比
1 500円未満	1	50.0
2 500円～1,000円未満	0	0.0
3 1,000円～2,000円未満	1	50.0
4 2,000円～3,000円未満	0	0.0
5 3,000円～4,000円未満	0	0.0
6 4,000円～5,000円未満	0	0.0
7 5,000円～7,500円未満	0	0.0
8 7,500円～10,000円未満	0	0.0
9 10,000円	0	0.0
合計	2	100.0

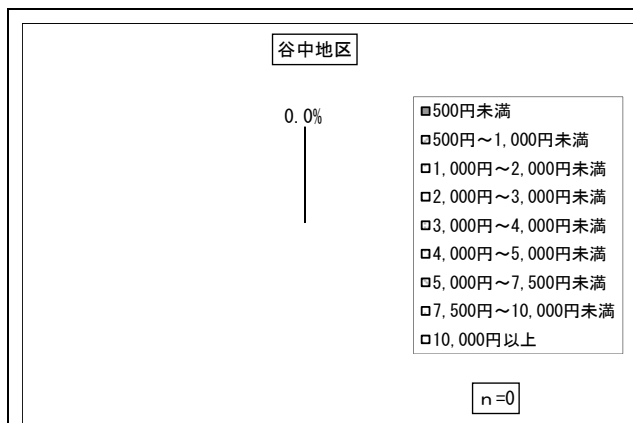

内容	件数	構成比	
1	500円未満	0	0.0
2	500円～1,000円未満	0	0.0
3	1,000円～2,000円未満	0	0.0
4	2,000円～3,000円未満	0	0.0
5	3,000円～4,000円未満	0	0.0
6	4,000円～5,000円未満	0	0.0
7	5,000円～7,500円未満	0	0.0
8	7,500円～10,000円未満	0	0.0
9	10,000円	0	0.0
合計		0	0.0

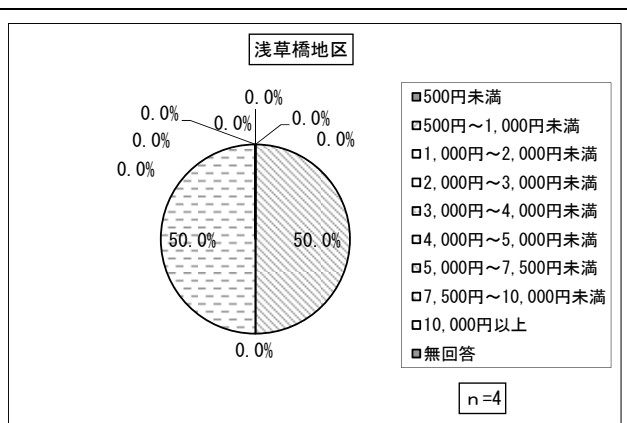

内容	件数	構成比	
1	500円未満	0	0.0
2	500円～1,000円未満	0	0.0
3	1,000円～2,000円未満	0	0.0
4	2,000円～3,000円未満	0	0.0
5	3,000円～4,000円未満	0	0.0
6	4,000円～5,000円未満	0	0.0
7	5,000円～7,500円未満	2	50.0
8	7,500円～10,000円未満	0	0.0
9	10,000円	2	50.0
合計		4	100.0

問8 情報入手先

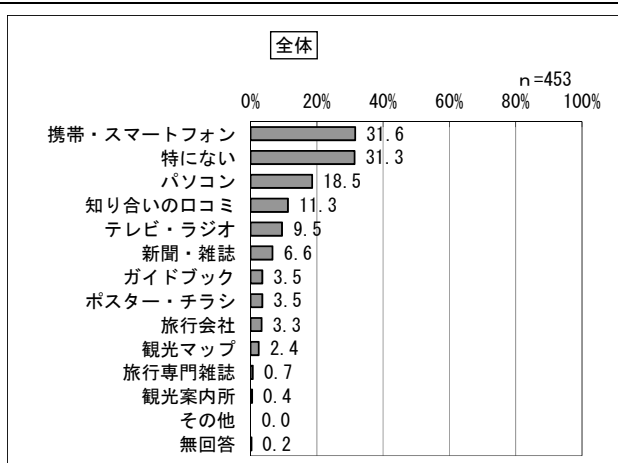

内容	件数	構成比
1 観光マップ	11	2.4
2 ガイドブック	16	3.5
3 旅行専門雑誌	3	0.7
4 ポスター・チラシ	16	3.5
5 新聞・雑誌	30	6.6
6 テレビ・ラジオ	43	9.5
7 知り合いのロコミ	51	11.3
8 旅行会社	15	3.3
9 観光案内所	2	0.4
10 パソコン	84	18.5
11 携帯・スマートフォン	143	31.6
12 特にない	142	31.3
13 その他	0	0.0
無回答	1	0.2
合計	453	100.0

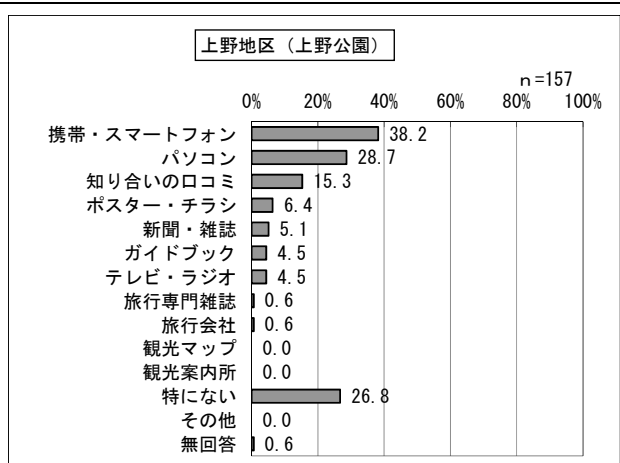

内容	件数	構成比
1 観光マップ	0	0.0
2 ガイドブック	7	4.5
3 旅行専門雑誌	1	0.6
4 ポスター・チラシ	10	6.4
5 新聞・雑誌	8	5.1
6 テレビ・ラジオ	7	4.5
7 知り合いのロコミ	24	15.3
8 旅行会社	1	0.6
9 観光案内所	0	0.0
10 パソコン	45	28.7
11 携帯・スマートフォン	60	38.2
12 特にない	42	26.8
13 その他	0	0.0
無回答	1	0.6
合計	157	100.0

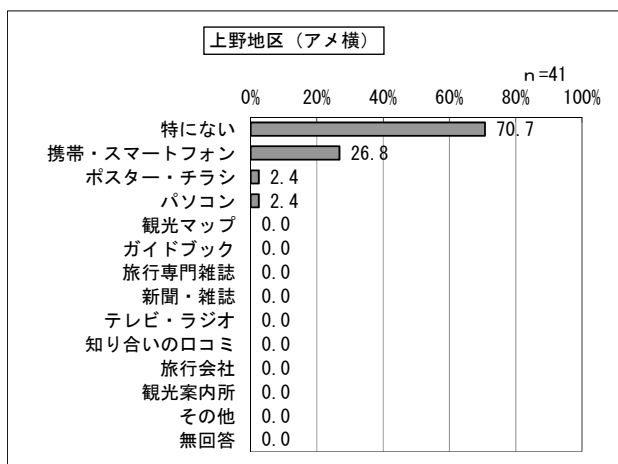

内容	件数	構成比
1 観光マップ	0	0.0
2 ガイドブック	0	0.0
3 旅行専門雑誌	0	0.0
4 ポスター・チラシ	1	2.4
5 新聞・雑誌	0	0.0
6 テレビ・ラジオ	0	0.0
7 知り合いのロコミ	0	0.0
8 旅行会社	0	0.0
9 観光案内所	0	0.0
10 パソコン	1	2.4
11 携帯・スマートフォン	11	26.8
12 特にない	29	70.7
13 その他	0	0.0
無回答	0	0.0
合計	41	100.0

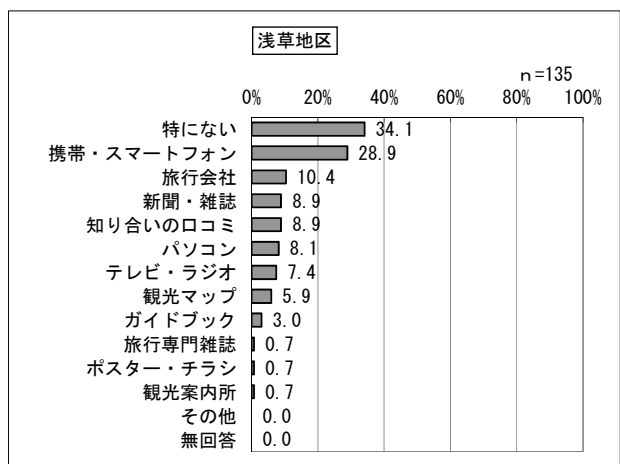

内容	件数	構成比
1 観光マップ	8	5.9
2 ガイドブック	4	3.0
3 旅行専門雑誌	1	0.7
4 ポスター・チラシ	1	0.7
5 新聞・雑誌	12	8.9
6 テレビ・ラジオ	10	7.4
7 知り合いのロコミ	12	8.9
8 旅行会社	14	10.4
9 観光案内所	1	0.7
10 パソコン	11	8.1
11 携帯・スマートフォン	39	28.9
12 特にない	46	34.1
13 その他	0	0.0
無回答	0	0.0
合計	135	100.0

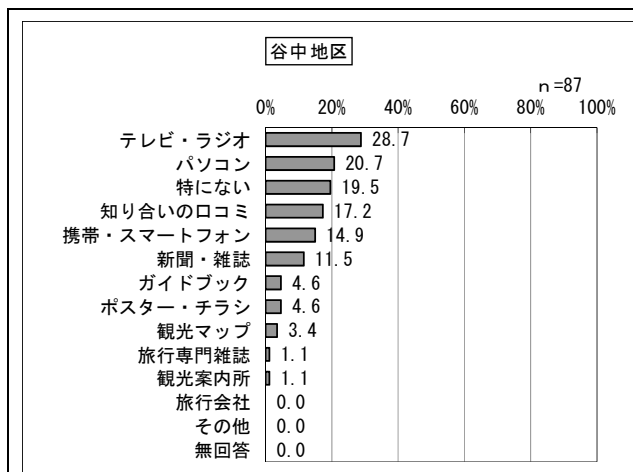

内容	件数	構成比
1 観光マップ	3	3.4
2 ガイドブック	4	4.6
3 旅行専門雑誌	1	1.1
4 ポスター・チラシ	4	4.6
5 新聞・雑誌	10	11.5
6 テレビ・ラジオ	25	28.7
7 知り合いのロコミ	15	17.2
8 旅行会社	0	0.0
9 観光案内所	1	1.1
10 パソコン	18	20.7
11 携帯・スマートフォン	13	14.9
12 特にない	17	19.5
13 その他	0	0.0
無回答	0	0.0
合計	87	100.0

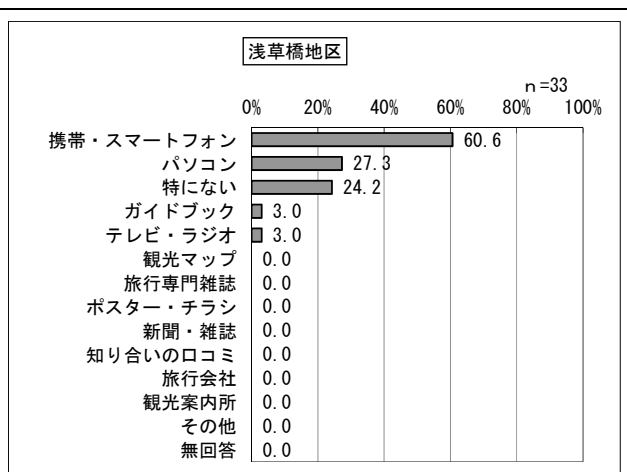

内容	件数	構成比
1 観光マップ	0	0.0
2 ガイドブック	1	3.0
3 旅行専門雑誌	0	0.0
4 ポスター・チラシ	0	0.0
5 新聞・雑誌	0	0.0
6 テレビ・ラジオ	1	3.0
7 知り合いのロコミ	0	0.0
8 旅行会社	0	0.0
9 観光案内所	0	0.0
10 パソコン	9	27.3
11 携帯・スマートフォン	20	60.6
12 特にない	8	24.2
13 その他	0	0.0
無回答	0	0.0
合計	33	100.0

問9① 地区来訪回数

上野地区（上野公園）

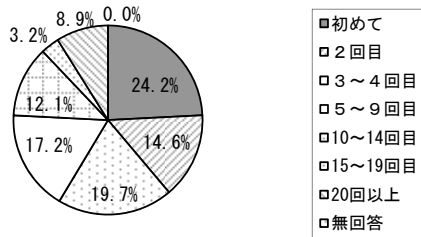

n=157

内容	件数	構成比
1 初めて	38	24.2
2 2回目	23	14.6
3 3～4回目	31	19.7
4 5～9回目	27	17.2
5 10～14回目	19	12.1
6 15～19回目	5	3.2
7 20回以上	14	8.9
無回答	0	0.0
合計	157	100.0

上野地区（アメ横）

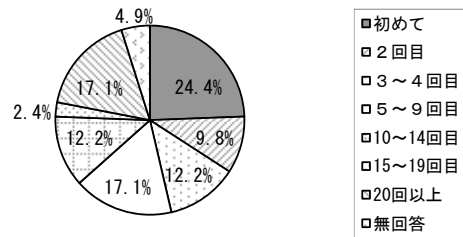

n=41

内容	件数	構成比
1 初めて	10	24.4
2 2回目	4	9.8
3 3～4回目	5	12.2
4 5～9回目	7	17.1
5 10～14回目	5	12.2
6 15～19回目	1	2.4
7 20回以上	7	17.1
無回答	2	4.9
合計	41	100.0

浅草地区

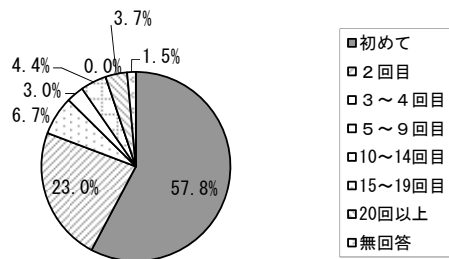

n=135

内容	件数	構成比
1 初めて	78	57.8
2 2回目	31	23.0
3 3～4回目	9	6.7
4 5～9回目	4	3.0
5 10～14回目	6	4.4
6 15～19回目	0	0.0
7 20回以上	5	3.7
無回答	2	1.5
合計	135	100.0

谷中地区

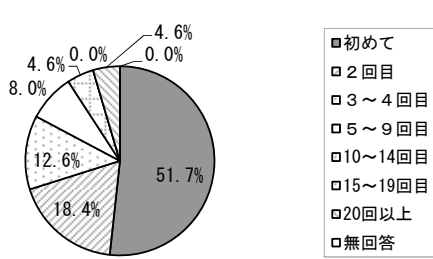

n=87

内容	件数	構成比
1 初めて	45	51.7
2 2回目	16	18.4
3 3～4回目	11	12.6
4 5～9回目	7	8.0
5 10～14回目	4	4.6
6 15～19回目	0	0.0
7 20回以上	4	4.6
無回答	0	0.0
合計	87	100.0

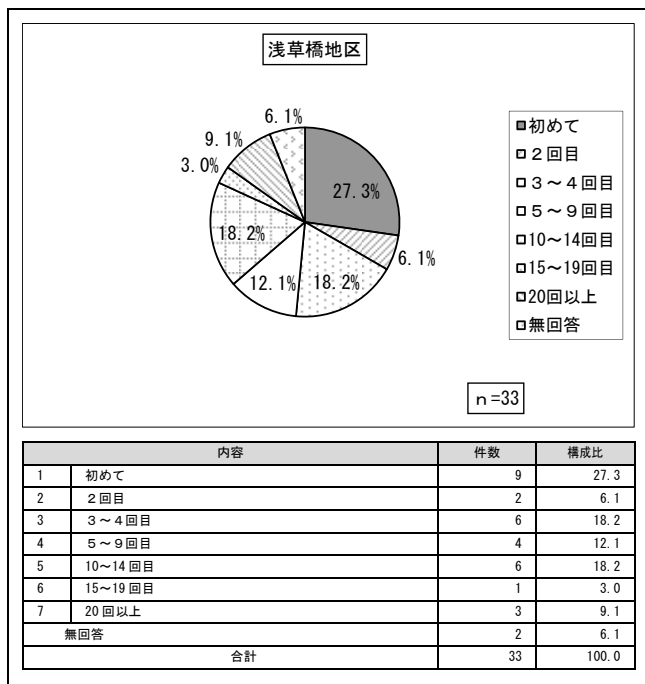

問9② 台東区来訪回数

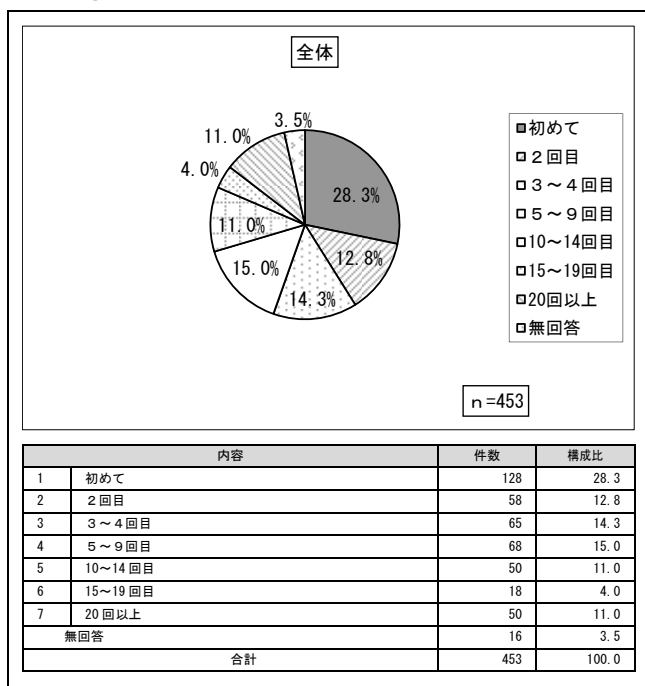

問 10 再来訪意欲

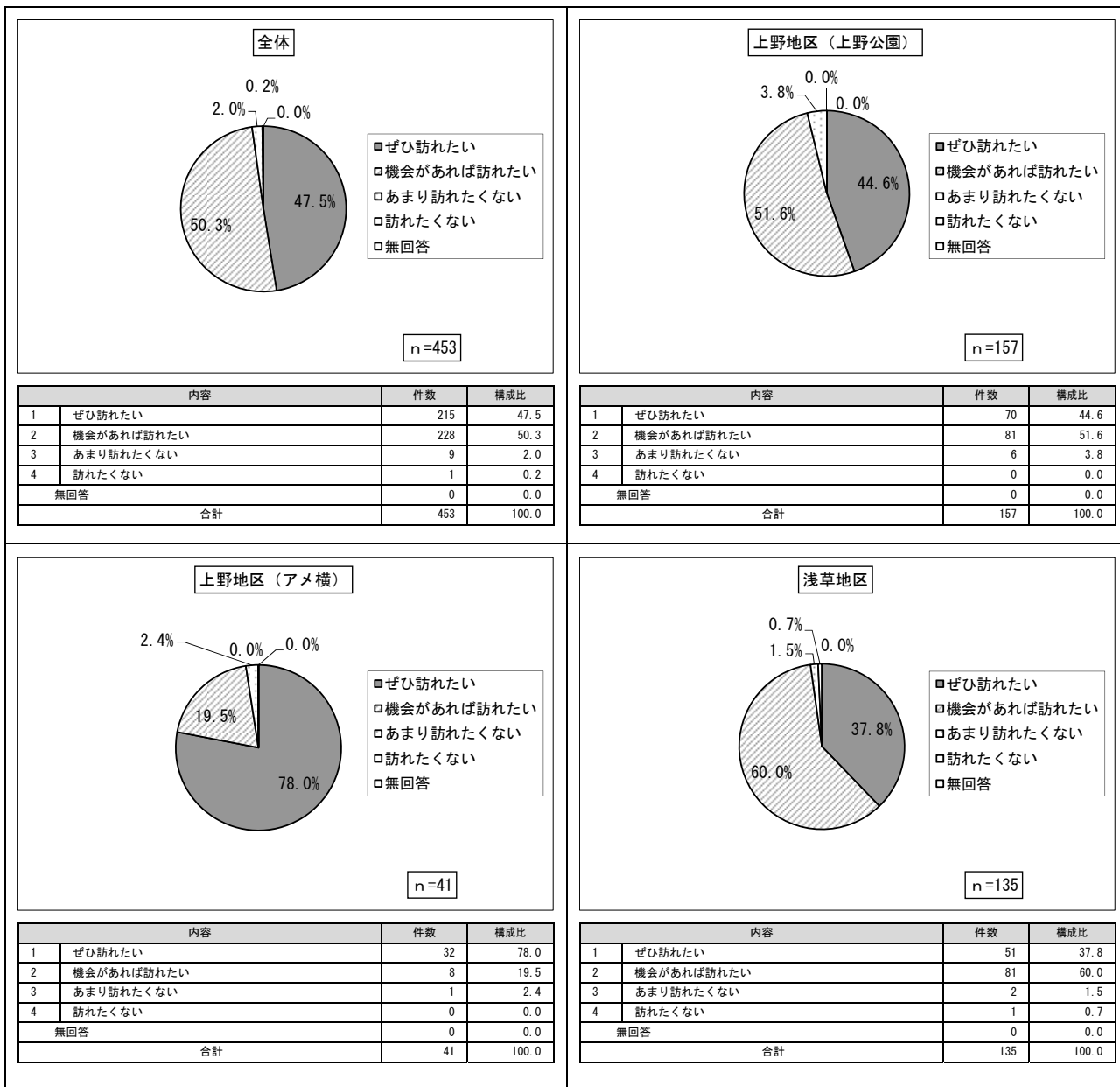

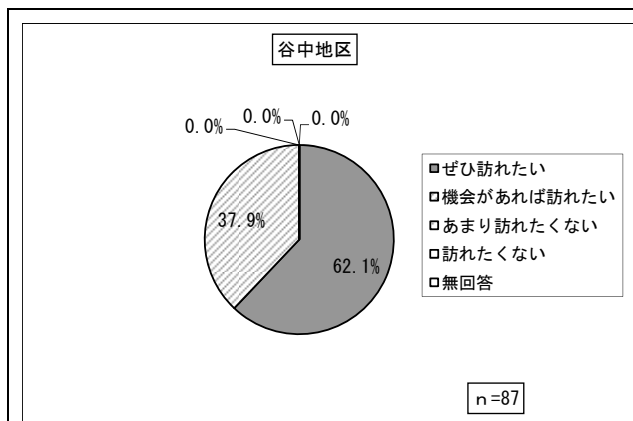

内容	件数	構成比
1 ぜひ訪れたい	54	62.1
2 機会があれば訪れたい	33	37.9
3 あまり訪れたくない	0	0.0
4 訪れたくない	0	0.0
無回答	0	0.0
合計	87	100.0

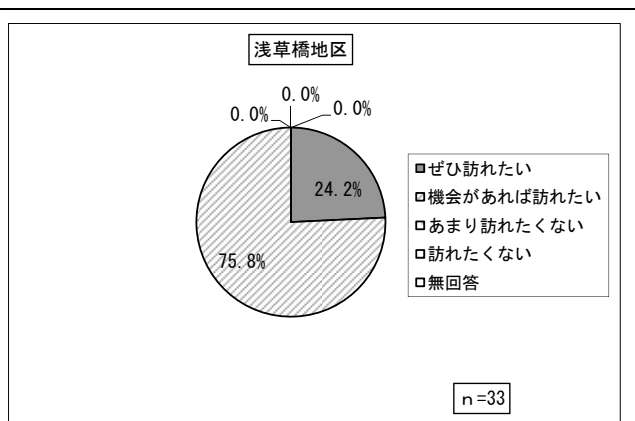

内容	件数	構成比
1 ぜひ訪れたい	8	24.2
2 機会があれば訪れたい	25	75.8
3 あまり訪れたくない	0	0.0
4 訪れたくない	0	0.0
無回答	0	0.0
合計	33	100.0

問 11 知人への勧め

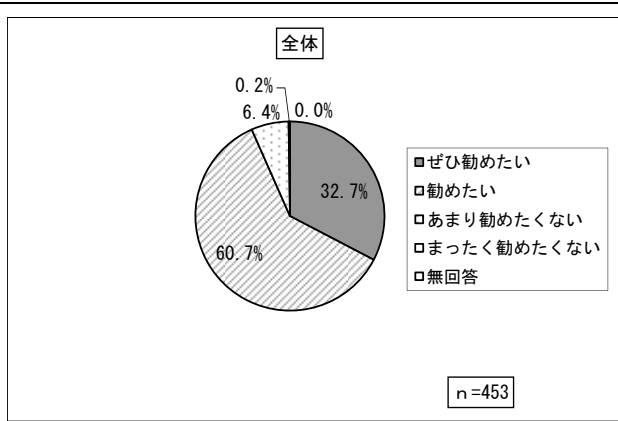

内容	件数	構成比
1 ぜひ勧めたい	148	32.7
2 勧めたい	275	60.7
3 あまり勧めたくない	29	6.4
4 まったく勧めたくない	1	0.2
無回答	0	0.0
合計	453	100.0

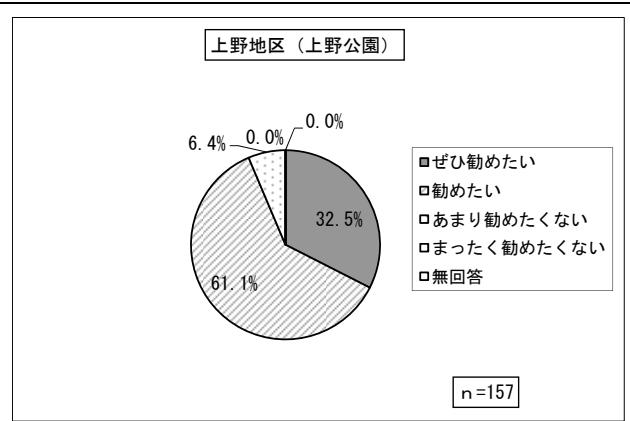

内容	件数	構成比
1 ぜひ勧めたい	51	32.5
2 勧めたい	96	61.1
3 あまり勧めたくない	10	6.4
4 まったく勧めたくない	0	0.0
無回答	0	0.0
合計	157	100.0

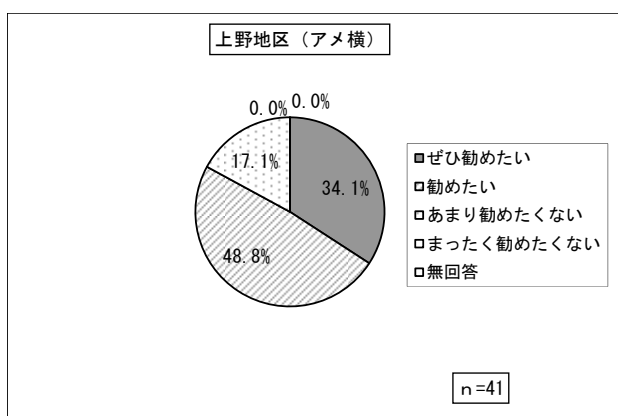

内容	件数	構成比
1 ぜひ勧めたい	14	34.1
2 勧めたい	20	48.8
3 あまり勧めたくない	7	17.1
4 まったく勧めたくない	0	0.0
無回答	0	0.0
合計	41	100.0

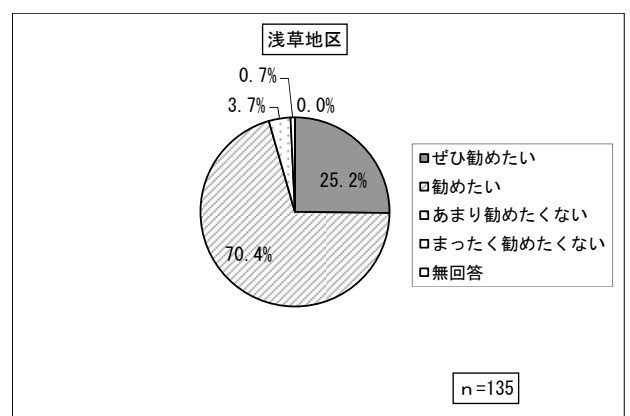

内容	件数	構成比
1 ぜひ勧めたい	34	25.2
2 勧めたい	95	70.4
3 あまり勧めたくない	5	3.7
4 まったく勧めたくない	1	0.7
無回答	0	0.0
合計	135	100.0

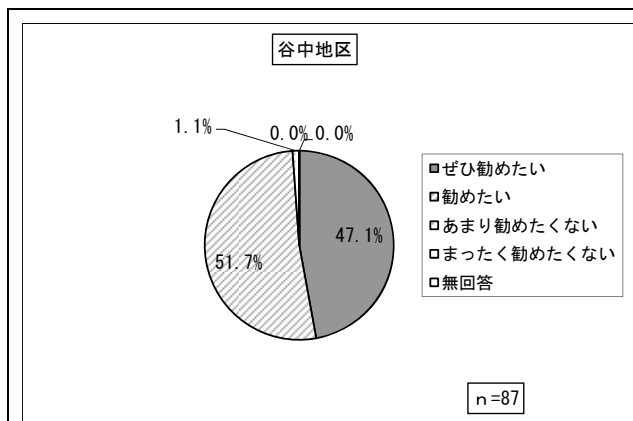

内容	件数	構成比
1 ぜひ勤めたい	41	47.1
2 勤めたい	45	51.7
3 あまり勤めたくない	1	1.1
4 まったく勤めたくない	0	0.0
無回答	0	0.0
合計	87	100.0

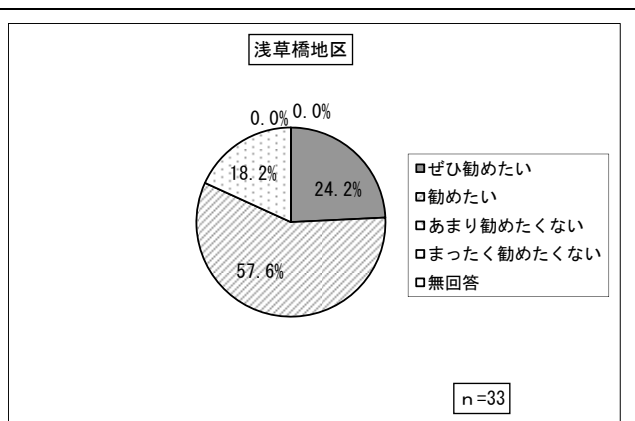

内容	件数	構成比
1 ぜひ勤めたい	8	24.2
2 勤めたい	19	57.6
3 あまり勤めたくない	6	18.2
4 まったく勤めたくない	0	0.0
無回答	0	0.0
合計	33	100.0

問 12① 今回の来訪で良かったこと

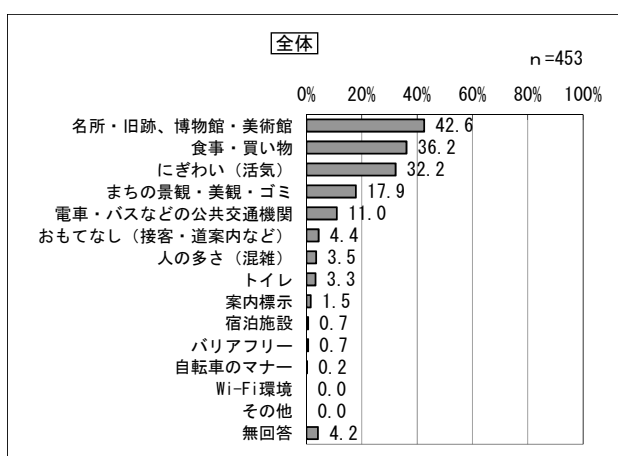

内容	件数	構成比
1 名所・旧跡、博物館・美術館	193	42.6
2 電車・バスなどの公共交通機関	50	11.0
3 宿泊施設	3	0.7
4 食事・買い物	164	36.2
5 にぎわい(活気)	146	32.2
6 人の多さ(混雑)	16	3.5
7 おもてなし(接客・道案内など)	20	4.4
8 Wi-Fi環境	0	0.0
9 トイレ	15	3.3
10 自転車のマナー	1	0.2
11 バリアフリー	3	0.7
12 まちの景観・美観・ゴミ	81	17.9
13 案内標示	7	1.5
14 その他	0	0.0
無回答	19	4.2
合計	453	100.0

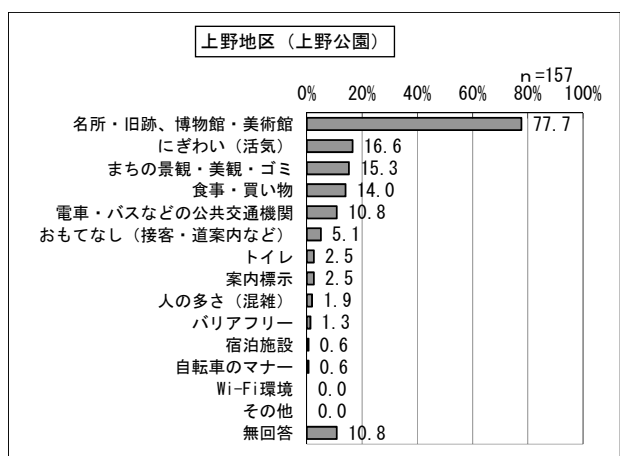

内容	件数	構成比
1 名所・旧跡、博物館・美術館	122	77.7
2 電車・バスなどの公共交通機関	17	10.8
3 宿泊施設	1	0.6
4 食事・買い物	22	14.0
5 にぎわい(活気)	26	16.6
6 人の多さ(混雑)	3	1.9
7 おもてなし(接客・道案内など)	8	5.1
8 Wi-Fi環境	0	0.0
9 トイレ	4	2.5
10 自転車のマナー	1	0.6
11 バリアフリー	2	1.3
12 まちの景観・美観・ゴミ	24	15.3
13 案内標示	4	2.5
14 その他	0	0.0
無回答	17	10.8
合計	157	100.0

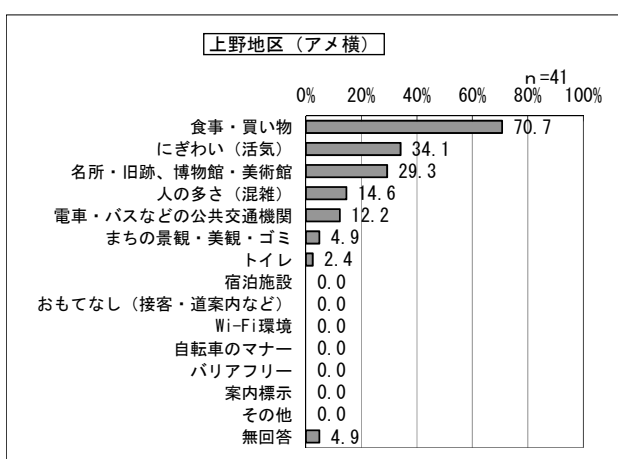

内容	件数	構成比
1 名所・旧跡、博物館・美術館	12	29.3
2 電車・バスなどの公共交通機関	5	12.2
3 宿泊施設	0	0.0
4 食事・買い物	29	70.7
5 にぎわい(活気)	14	34.1
6 人の多さ(混雑)	6	14.6
7 おもてなし(接客・道案内など)	0	0.0
8 Wi-Fi環境	0	0.0
9 トイレ	1	2.4
10 自転車のマナー	0	0.0
11 バリアフリー	0	0.0
12 まちの景観・美観・ゴミ	2	4.9
13 案内標示	0	0.0
14 その他	0	0.0
無回答	2	4.9
合計	41	100.0

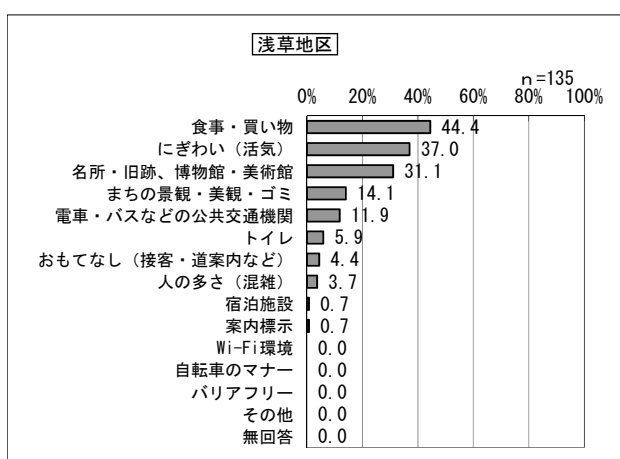

内容	件数	構成比
1 名所・旧跡、博物館・美術館	42	31.1
2 電車・バスなどの公共交通機関	16	11.9
3 宿泊施設	1	0.7
4 食事・買い物	60	44.4
5 にぎわい(活気)	50	37.0
6 人の多さ(混雑)	5	3.7
7 おもてなし(接客・道案内など)	6	4.4
8 Wi-Fi環境	0	0.0
9 トイレ	8	5.9
10 自転車のマナー	0	0.0
11 バリアフリー	0	0.0
12 まちの景観・美観・ゴミ	19	14.1
13 案内標示	1	0.7
14 その他	0	0.0
無回答	0	0.0
合計	135	100.0

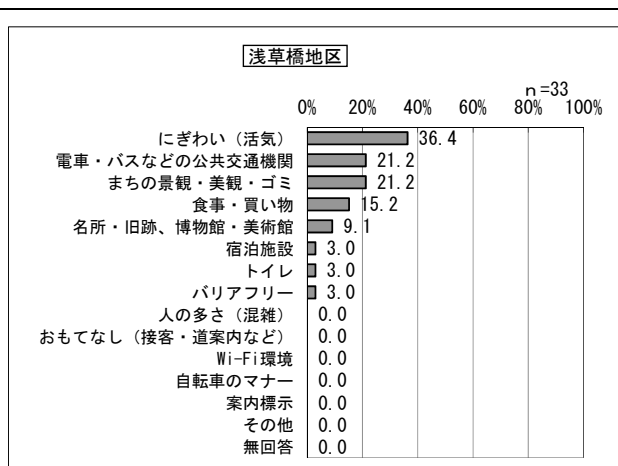
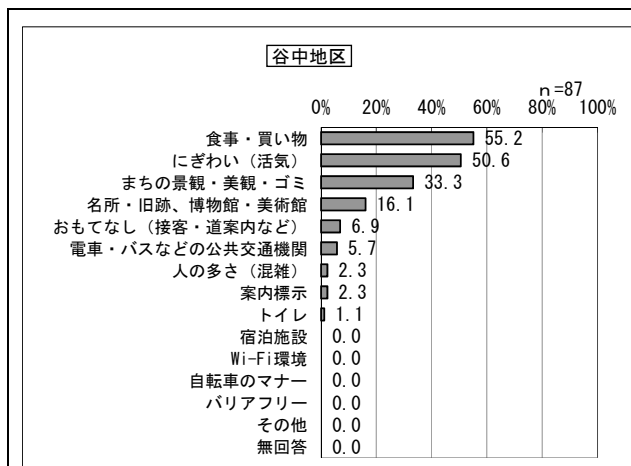

内容	件数	構成比
1 名所・旧跡、博物館・美術館	14	16.1
2 電車・バスなどの公共交通機関	5	5.7
3 宿泊施設	0	0.0
4 食事・買い物	48	55.2
5 にぎわい（活気）	44	50.6
6 人の多さ（混雑）	2	2.3
7 おもてなし（接客・道案内など）	6	6.9
8 Wi-Fi環境	0	0.0
9 トイレ	1	1.1
10 自転車のマナー	0	0.0
11 バリアフリー	0	0.0
12 まちの景観・美観・ゴミ	29	33.3
13 案内標示	2	2.3
14 その他	0	0.0
無回答	0	0.0
合計	87	100.0

内容	件数	構成比
1 名所・旧跡、博物館・美術館	3	9.1
2 電車・バスなどの公共交通機関	7	21.2
3 宿泊施設	1	3.0
4 食事・買い物	5	15.2
5 にぎわい（活気）	12	36.4
6 人の多さ（混雑）	0	0.0
7 おもてなし（接客・道案内など）	0	0.0
8 Wi-Fi環境	0	0.0
9 トイレ	1	3.0
10 自転車のマナー	0	0.0
11 バリアフリー	1	3.0
12 まちの景観・美観・ゴミ	7	21.2
13 案内標示	0	0.0
14 その他	0	0.0
無回答	0	0.0
合計	33	100.0

問 12② 今回の来訪で残念だったこと

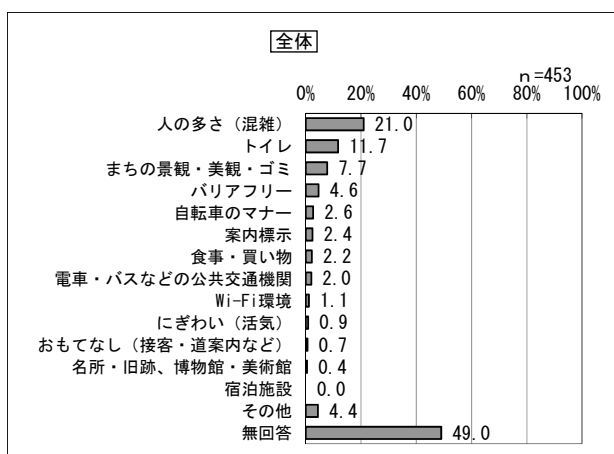

内容	件数	構成比
1 名所・旧跡、博物館・美術館	2	0.4
2 電車・バスなどの公共交通機関	9	2.0
3 宿泊施設	0	0.0
4 食事・買い物	10	2.2
5 にぎわい (活気)	4	0.9
6 人の多さ (混雑)	95	21.0
7 おもてなし (接客・道案内など)	3	0.7
8 Wi-Fi環境	5	1.1
9 トイレ	53	11.7
10 自転車のマナー	12	2.6
11 バリアフリー	21	4.6
12 まちの景観・美観・ゴミ	35	7.7
13 案内標示	11	2.4
14 その他	20	4.4
無回答	222	49.0
合計	453	100.0

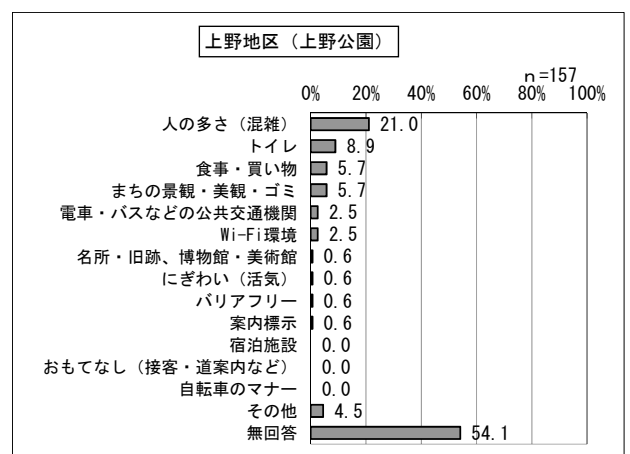

内容	件数	構成比
1 名所・旧跡、博物館・美術館	1	0.6
2 電車・バスなどの公共交通機関	4	2.5
3 宿泊施設	0	0.0
4 食事・買い物	9	5.7
5 にぎわい (活気)	1	0.6
6 人の多さ (混雑)	33	21.0
7 おもてなし (接客・道案内など)	0	0.0
8 Wi-Fi環境	4	2.5
9 トイレ	14	8.9
10 自転車のマナー	0	0.0
11 バリアフリー	1	0.6
12 まちの景観・美観・ゴミ	9	5.7
13 案内標示	1	0.6
14 その他	7	4.5
無回答	85	54.1
合計	157	100.0

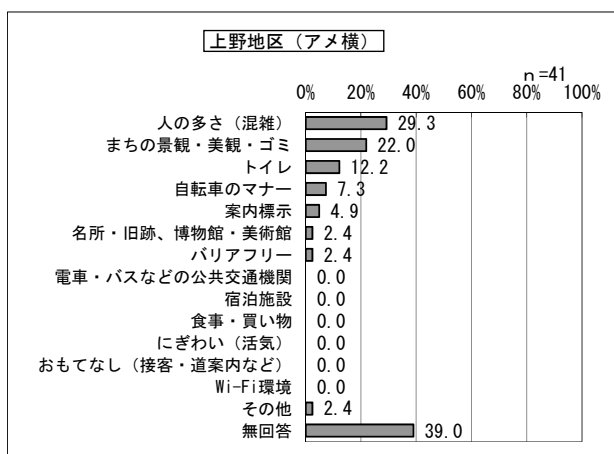

内容	件数	構成比
1 名所・旧跡、博物館・美術館	1	2.4
2 電車・バスなどの公共交通機関	0	0.0
3 宿泊施設	0	0.0
4 食事・買い物	0	0.0
5 にぎわい (活気)	0	0.0
6 人の多さ (混雑)	12	29.3
7 おもてなし (接客・道案内など)	0	0.0
8 Wi-Fi環境	0	0.0
9 トイレ	5	12.2
10 自転車のマナー	3	7.3
11 バリアフリー	1	2.4
12 まちの景観・美観・ゴミ	9	22.0
13 案内標示	2	4.9
14 その他	1	2.4
無回答	16	39.0
合計	41	100.0

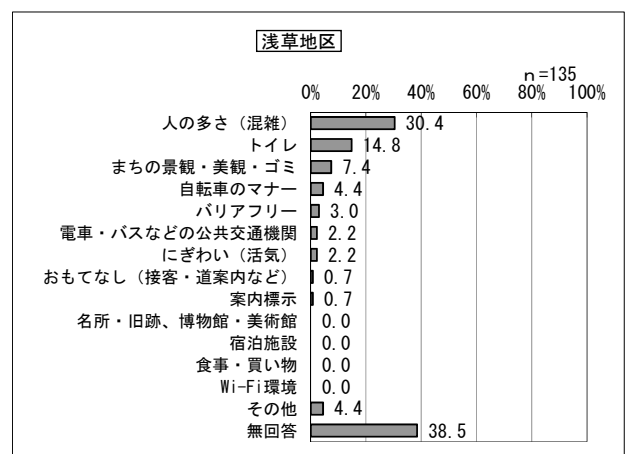

内容	件数	構成比
1 名所・旧跡、博物館・美術館	0	0.0
2 電車・バスなどの公共交通機関	3	2.2
3 宿泊施設	0	0.0
4 食事・買い物	0	0.0
5 にぎわい (活気)	3	2.2
6 人の多さ (混雑)	41	30.4
7 おもてなし (接客・道案内など)	1	0.7
8 Wi-Fi環境	0	0.0
9 トイレ	20	14.8
10 自転車のマナー	6	4.4
11 バリアフリー	4	3.0
12 まちの景観・美観・ゴミ	10	7.4
13 案内標示	1	0.7
14 その他	6	4.4
無回答	52	38.5
合計	135	100.0

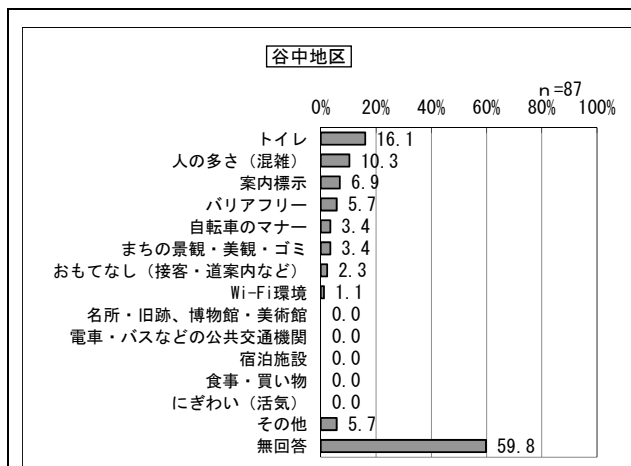

内容	件数	構成比
1 名所・旧跡・博物館・美術館	0	0.0
2 電車・バスなどの公共交通機関	0	0.0
3 宿泊施設	0	0.0
4 食事・買い物	0	0.0
5 にぎわい (活気)	0	0.0
6 人の多さ (混雑)	9	10.3
7 おもてなし (接客・道案内など)	2	2.3
8 Wi-Fi環境	1	1.1
9 トイレ	14	16.1
10 自転車のマナー	3	3.4
11 バリアフリー	5	5.7
12 まちの景観・美観・ゴミ	3	3.4
13 案内標示	6	6.9
14 その他	5	5.7
無回答	52	59.8
合計	87	100.0

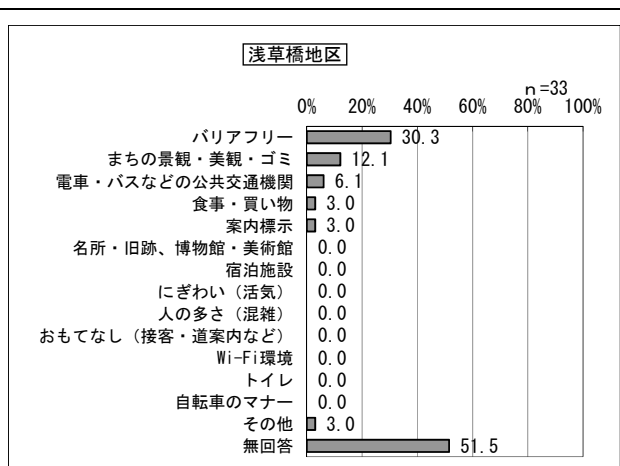

内容	件数	構成比
1 名所・旧跡・博物館・美術館	0	0.0
2 電車・バスなどの公共交通機関	2	6.1
3 宿泊施設	0	0.0
4 食事・買い物	1	3.0
5 にぎわい (活気)	0	0.0
6 人の多さ (混雑)	0	0.0
7 おもてなし (接客・道案内など)	0	0.0
8 Wi-Fi環境	0	0.0
9 トイレ	0	0.0
10 自転車のマナー	0	0.0
11 バリアフリー	10	30.3
12 まちの景観・美観・ゴミ	4	12.1
13 案内標示	1	3.0
14 その他	1	3.0
無回答	17	51.5
合計	33	100.0

問 13① 台東区の観光情報発信の認知

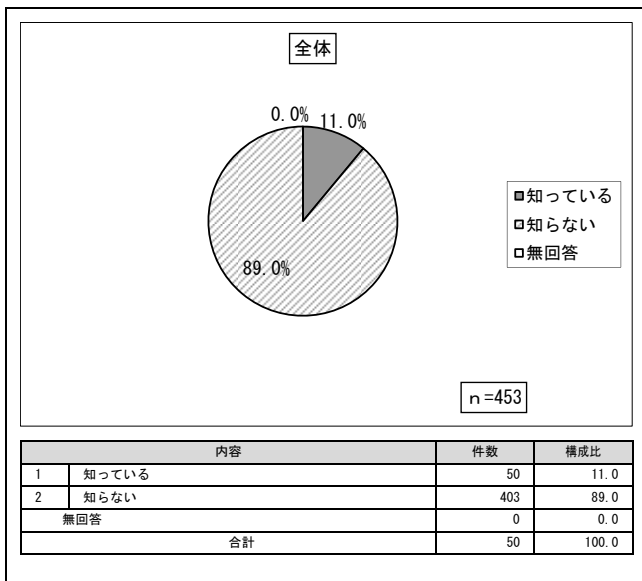

問 13② 観光情報発信の満足度

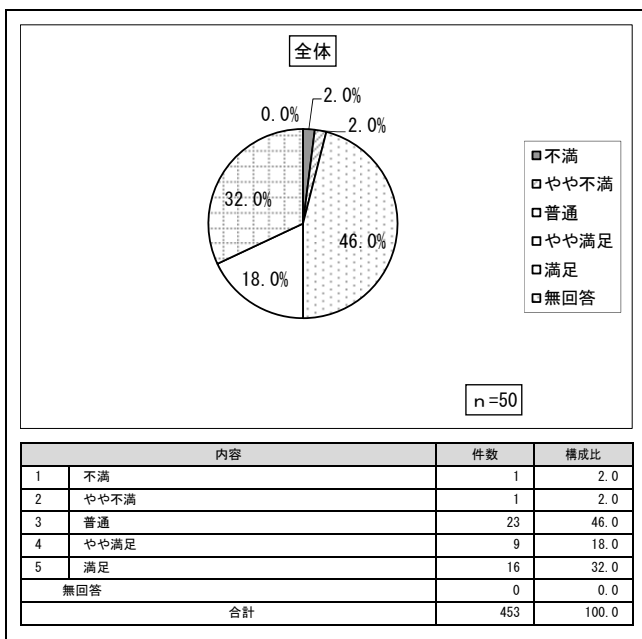

問 15① 性別

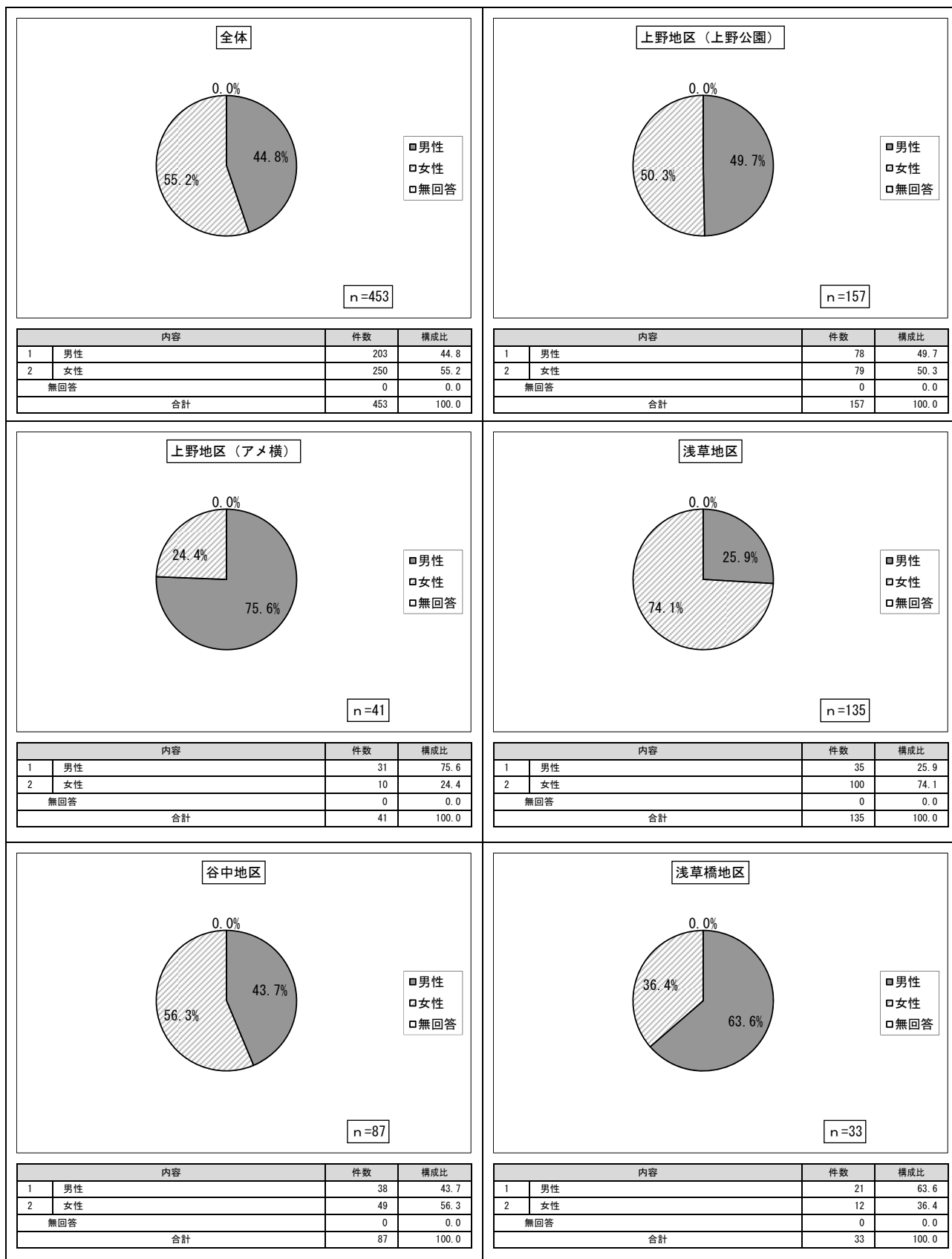

問 15② 同伴者

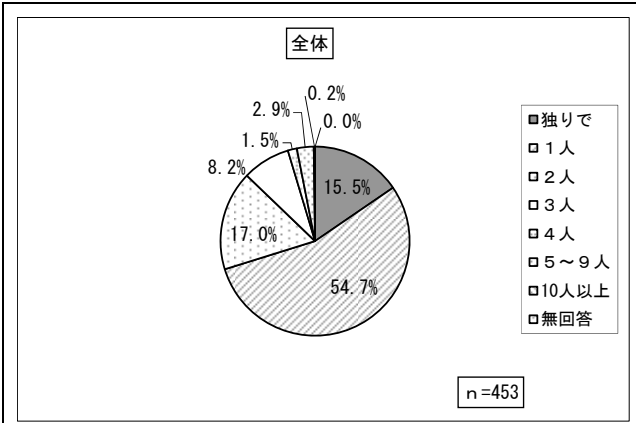

内容	件数	構成比
1 独りで	70	15.5
2 1人	248	54.7
3 2人	77	17.0
4 3人	37	8.2
5 4人	7	1.5
6 5人~9人	13	2.9
7 10人以上	1	0.2
無回答	0	0.0
合計	453	100.0

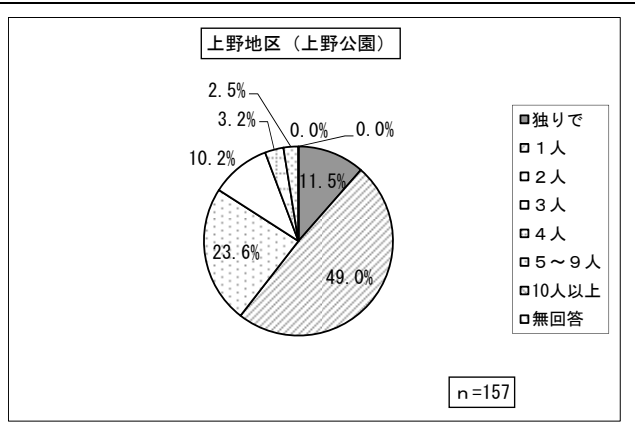

内容	件数	構成比
1 独りで	18	11.5
2 1人	77	49.0
3 2人	37	23.6
4 3人	16	10.2
5 4人	5	3.2
6 5人~9人	4	2.5
7 10人以上	0	0.0
無回答	0	0.0
合計	157	100.0

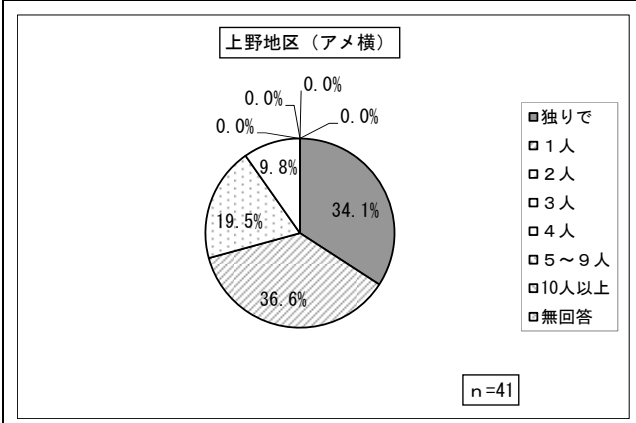

内容	件数	構成比
1 独りで	14	34.1
2 1人	15	36.6
3 2人	8	19.5
4 3人	4	9.8
5 4人	0	0.0
6 5人~9人	0	0.0
7 10人以上	0	0.0
無回答	0	0.0
合計	41	100.0

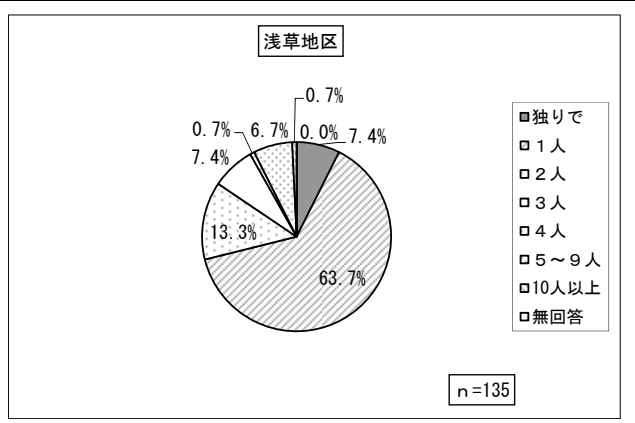

内容	件数	構成比
1 独りで	10	7.4
2 1人	86	63.7
3 2人	18	13.3
4 3人	10	7.4
5 4人	1	0.7
6 5人~9人	9	6.7
7 10人以上	1	0.7
無回答	0	0.0
合計	135	100.0

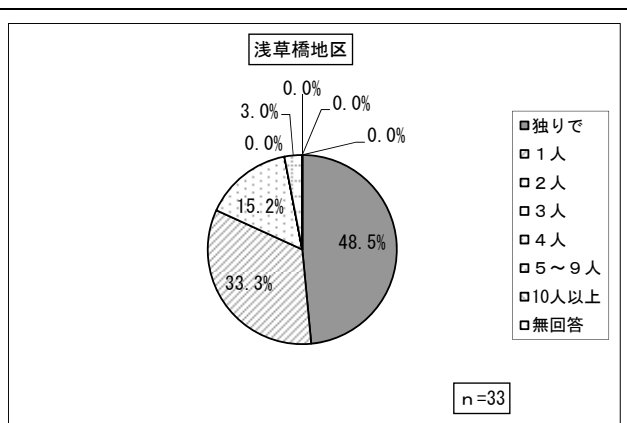
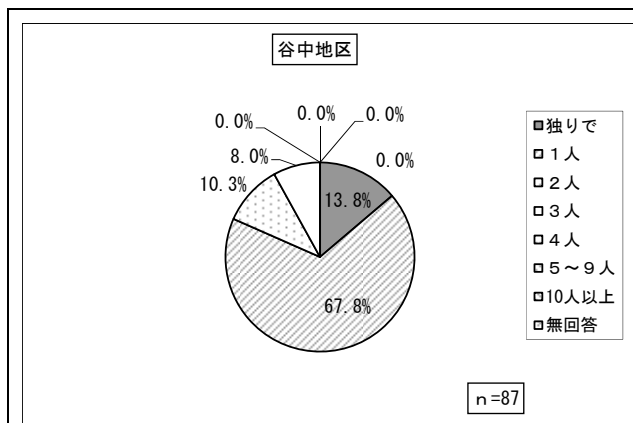

内容	件数	構成比
1 独りで	12	13.8
2 1人	59	67.8
3 2人	9	10.3
4 3人	7	8.0
5 4人	0	0.0
6 5～9人	0	0.0
7 10人以上	0	0.0
無回答	0	0.0
合計	87	100.0

内容	件数	構成比
1 独りで	16	48.5
2 1人	11	33.3
3 2人	5	15.2
4 3人	0	0.0
5 4人	1	3.0
6 5～9人	0	0.0
7 10人以上	0	0.0
無回答	0	0.0
合計	33	100.0

問 15③ 居住地

内容	件数	構成比
1 東京都	188	41.5
2 神奈川県	55	12.1
3 埼玉県	49	10.8
4 千葉県	45	9.9
5 愛知県	11	2.4
6 茨城県	9	2.0
7 栃木県	8	1.8
8 大阪府	8	1.8
9 福岡県	7	1.5
10 静岡県	6	1.3
11 北海道	5	1.1
12 宮城県	4	0.9
13 群馬県	4	0.9
14 山梨県	4	0.9
15 長野県	4	0.9
16 兵庫県	4	0.9
17 福島県	3	0.7
18 福井県	3	0.7
19 岡山県	3	0.7
20 青森県	2	0.4
21 山形県	2	0.4
22 新潟県	2	0.4
23 富山県	2	0.4
24 広島県	2	0.4
25 長崎県	2	0.4
26 鹿児島県	2	0.4
27 岩手県	1	0.2
28 石川県	1	0.2
29 京都府	1	0.2
30 奈良県	1	0.2
31 和歌山県	1	0.2
32 山口県	1	0.2
33 徳島県	1	0.2
34 愛媛県	1	0.2
35 熊本県	1	0.2
36 大分県	1	0.2
37 宮崎県	1	0.2
38 秋田県	0	0.0
39 岐阜県	0	0.0
40 三重県	0	0.0
41 滋賀県	0	0.0
42 鳥取県	0	0.0
43 島根県	0	0.0
44 香川県	0	0.0
45 高知県	0	0.0
46 佐賀県	0	0.0
47 沖縄県	0	0.0
無回答	8	1.8
合計	453	10

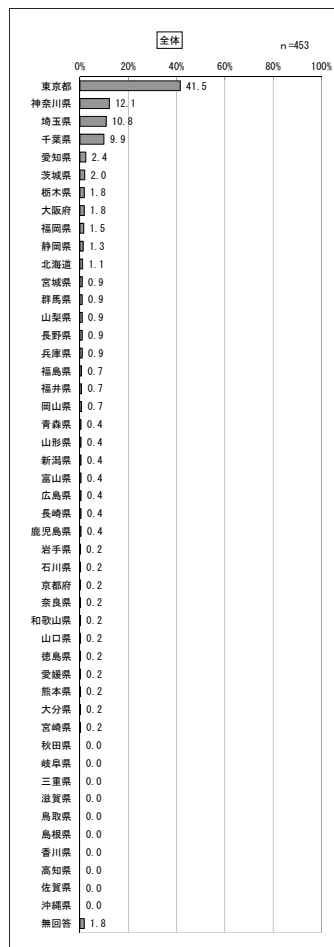

内容	件数	構成比
1 東京都	74	47.1
2 神奈川県	21	13.4
3 埼玉県	19	12.1
4 千葉県	13	8.3
5 北海道	3	1.9
6 茨城県	3	1.9
7 栃木県	2	1.3
8 群馬県	2	1.3
9 山梨県	2	1.3
10 静岡県	2	1.3
11 愛知県	2	1.3
12 大阪府	2	1.3
13 青森県	1	0.6
14 宮城県	1	0.6
15 山形県	1	0.6
16 新潟県	1	0.6
17 富山県	1	0.6
18 長野県	1	0.6
19 兵庫県	1	0.6
20 岡山県	1	0.6
21 福岡県	1	0.6
22 宮崎県	1	0.6
23 熊本県	1	0.6
24 岩手県	0	0.0
25 秋田県	0	0.0
26 福島県	0	0.0
27 石川県	0	0.0
28 福井県	0	0.0
29 岐阜県	0	0.0
30 三重県	0	0.0
31 滋賀県	0	0.0
32 京都府	0	0.0
33 奈良県	0	0.0
34 和歌山県	0	0.0
35 鳥取県	0	0.0
36 島根県	0	0.0
37 広島県	0	0.0
38 山口県	0	0.0
39 徳島県	0	0.0
40 香川県	0	0.0
41 愛媛県	0	0.0
42 高知県	0	0.0
43 佐賀県	0	0.0
44 長崎県	0	0.0
45 大分県	0	0.0
46 鹿児島県	0	0.0
47 沖縄県	0	0.0
無回答	1	0.6
合計	157	10

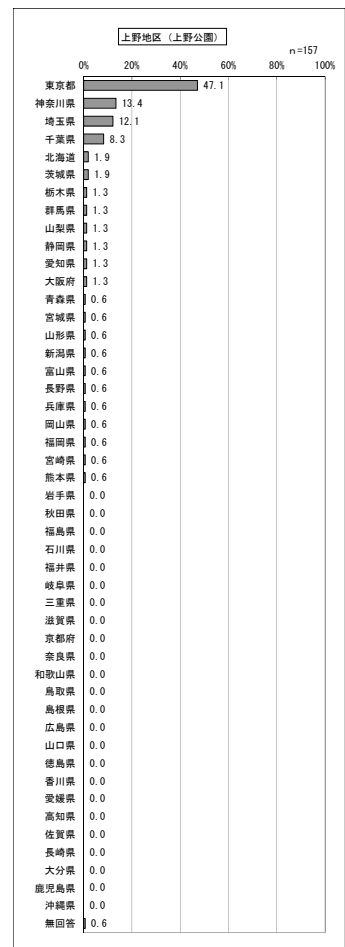

第4章 資料編
来訪者パラメータ調査（日本人）

内容	件数	構成比
1 東京都	12	29.3
2 埼玉県	6	14.6
3 神奈川県	5	12.2
4 千葉県	4	9.8
5 栃木県	3	7.3
6 愛知県	2	4.9
7 茨城県	1	2.4
8 群馬県	1	2.4
9 福井県	1	2.4
10 京都府	1	2.4
11 兵庫県	1	2.4
12 山口県	1	2.4
13 大分県	1	2.4
14 北海道	0	0.0
15 青森県	0	0.0
16 岩手県	0	0.0
17 宮城県	0	0.0
18 秋田県	0	0.0
19 山形県	0	0.0
20 福島県	0	0.0
21 新潟県	0	0.0
22 富山県	0	0.0
23 石川県	0	0.0
24 山梨県	0	0.0
25 長野県	0	0.0
26 岐阜県	0	0.0
27 静岡県	0	0.0
28 三重県	0	0.0
29 滋賀県	0	0.0
30 大阪府	0	0.0
31 奈良県	0	0.0
32 和歌山県	0	0.0
33 鳥取県	0	0.0
34 島根県	0	0.0
35 岡山県	0	0.0
36 広島県	0	0.0
37 徳島県	0	0.0
38 香川県	0	0.0
39 愛媛県	0	0.0
40 高知県	0	0.0
41 福岡県	0	0.0
42 佐賀県	0	0.0
43 長崎県	0	0.0
44 熊本県	0	0.0
45 宮崎県	0	0.0
46 鹿児島県	0	0.0
47 沖縄県	0	0.0
無回答	2	4.9
合計	41	10

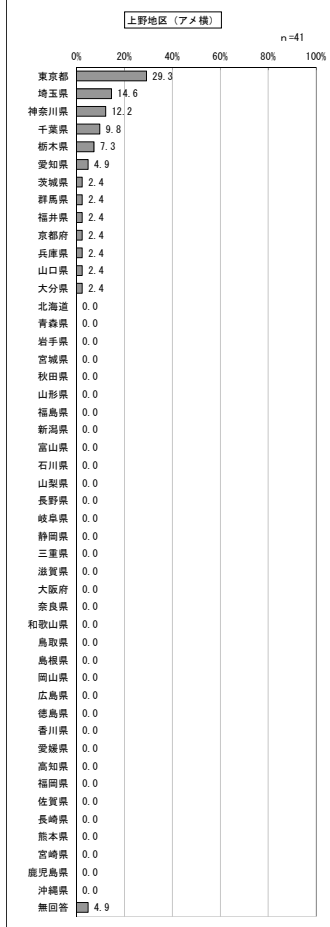

内容	件数	構成比
1 東京都	48	35.6
2 神奈川県	19	14.1
3 千葉県	13	9.6
4 埼玉県	9	6.7
5 愛知県	5	3.7
6 大阪府	4	3.0
7 福島県	3	2.2
8 長野県	3	2.2
9 静岡県	3	2.2
10 福岡県	3	2.2
11 宮城県	2	1.5
12 茨城県	2	1.5
13 栃木県	2	1.5
14 山梨県	2	1.5
15 長崎県	2	1.5
16 鹿児島県	2	1.5
17 青森県	1	0.7
18 岩手県	1	0.7
19 山形県	1	0.7
20 新潟県	1	0.7
21 富山県	1	0.7
22 石川県	1	0.7
23 兵庫県	1	0.7
24 和歌山県	1	0.7
25 岡山県	1	0.7
26 広島県	1	0.7
27 愛媛県	1	0.7
28 北海道	0	0.0
29 秋田県	0	0.0
30 群馬県	0	0.0
31 福井県	0	0.0
32 岐阜県	0	0.0
33 三重県	0	0.0
34 滋賀県	0	0.0
35 京都府	0	0.0
36 奈良県	0	0.0
37 鳥取県	0	0.0
38 島根県	0	0.0
39 山口県	0	0.0
40 徳島県	0	0.0
41 香川県	0	0.0
42 高知県	0	0.0
43 佐賀県	0	0.0
44 熊本県	0	0.0
45 大分県	0	0.0
46 宮崎県	0	0.0
47 沖縄県	0	0.0
無回答	2	1.5
合計	135	10

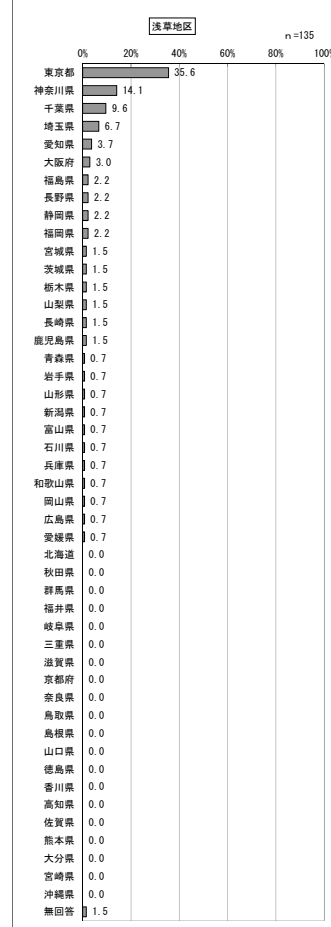

内容	件数	構成比
1 東京都	39	44.8
2 埼玉県	12	13.8
3 千葉県	10	11.5
4 神奈川県	7	8.0
5 茨城県	3	3.4
6 愛知県	2	2.3
7 福岡県	2	2.3
8 宮城県	1	1.1
9 栃木県	1	1.1
10 群馬県	1	1.1
11 福井県	1	1.1
12 静岡県	1	1.1
13 兵庫県	1	1.1
14 奈良県	1	1.1
15 岡山県	1	1.1
16 広島県	1	1.1
17 徳島県	1	1.1
18 北海道	0	0.0
19 青森県	0	0.0
20 岩手県	0	0.0
21 秋田県	0	0.0
22 山形県	0	0.0
23 福島県	0	0.0
24 新潟県	0	0.0
25 富山県	0	0.0
26 石川県	0	0.0
27 山梨県	0	0.0
28 長野県	0	0.0
29 岐阜県	0	0.0
30 三重県	0	0.0
31 滋賀県	0	0.0
32 京都府	0	0.0
33 大阪府	0	0.0
34 和歌山県	0	0.0
35 鳥取県	0	0.0
36 島根県	0	0.0
37 山口県	0	0.0
38 香川県	0	0.0
39 愛媛県	0	0.0
40 高知県	0	0.0
41 佐賀県	0	0.0
42 長崎県	0	0.0
43 熊本県	0	0.0
44 大分県	0	0.0
45 宮崎県	0	0.0
46 鹿児島県	0	0.0
47 沖縄県	0	0.0
無回答	2	2.3
合計	87	10

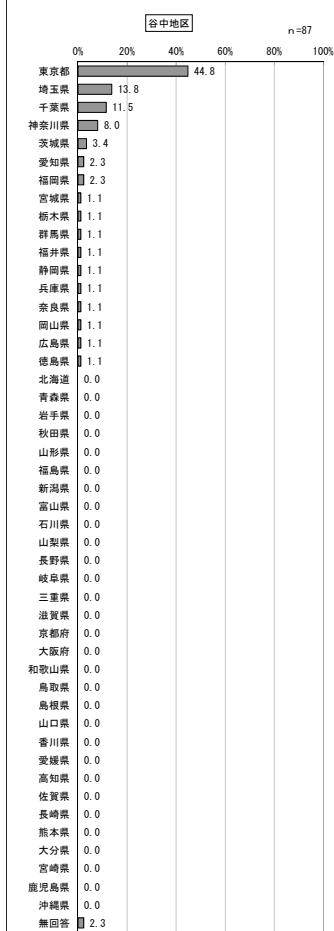

内容	件数	構成比
1 東京都	15	45.5
2 千葉県	5	15.2
3 埼玉県	3	9.1
4 神奈川県	3	9.1
5 北海道	2	6.1
6 大阪府	2	6.1
7 福井県	1	3.0
8 福岡県	1	3.0
9 青森県	0	0.0
10 岩手県	0	0.0
11 宮城県	0	0.0
12 秋田県	0	0.0
13 山形県	0	0.0
14 福島県	0	0.0
15 茨城県	0	0.0
16 栃木県	0	0.0
17 群馬県	0	0.0
18 新潟県	0	0.0
19 富山県	0	0.0
20 石川県	0	0.0
21 山梨県	0	0.0
22 長野県	0	0.0
23 岐阜県	0	0.0
24 静岡県	0	0.0
25 愛知県	0	0.0
26 三重県	0	0.0
27 滋賀県	0	0.0
28 京都府	0	0.0
29 兵庫県	0	0.0
30 奈良県	0	0.0
31 和歌山県	0	0.0
32 鳥取県	0	0.0
33 島根県	0	0.0
34 岡山県	0	0.0
35 広島県	0	0.0
36 山口県	0	0.0
37 徳島県	0	0.0
38 香川県	0	0.0
39 愛媛県	0	0.0
40 高知県	0	0.0
41 佐賀県	0	0.0
42 長崎県	0	0.0
43 熊本県	0	0.0
44 大分県	0	0.0
45 宮崎県	0	0.0
46 鹿児島県	0	0.0
47 沖縄県	0	0.0
無回答	1	3.0
合計	33	10

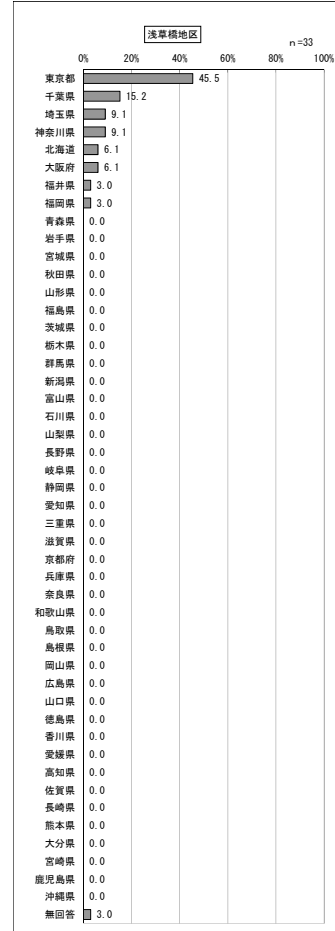

問 15④ 年齢

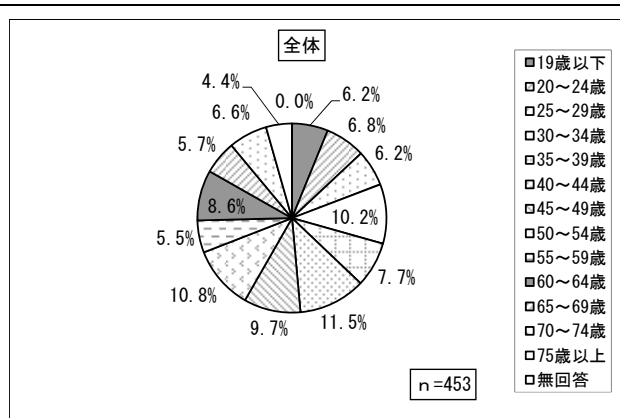

内容	件数	構成比
1 19歳以下	28	6.2
2 20~24歳	31	6.8
3 25~29歳	28	6.2
4 30~34歳	46	10.2
5 35~39歳	35	7.7
6 40~44歳	52	11.5
7 45~49歳	44	9.7
8 50~54歳	49	10.8
9 55~59歳	25	5.5
10 60~64歳	39	8.6
11 65~69歳	26	5.7
12 70~74歳	30	6.6
13 75歳以上	20	4.4
無回答	0	0.0
合計	453	100.0

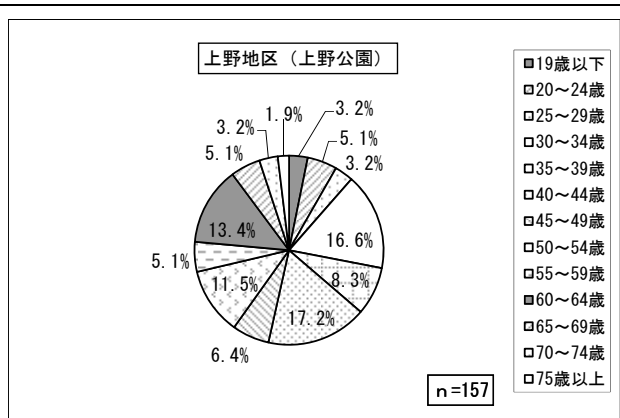

内容	件数	構成比
1 19歳以下	5	3.2
2 20~24歳	8	5.1
3 25~29歳	5	3.2
4 30~34歳	26	16.6
5 35~39歳	13	8.3
6 40~44歳	27	17.2
7 45~49歳	10	6.4
8 50~54歳	18	11.5
9 55~59歳	8	5.1
10 60~64歳	21	13.4
11 65~69歳	8	5.1
12 70~74歳	5	3.2
13 75歳以上	3	1.9
無回答	0	0.0
合計	157	100.0

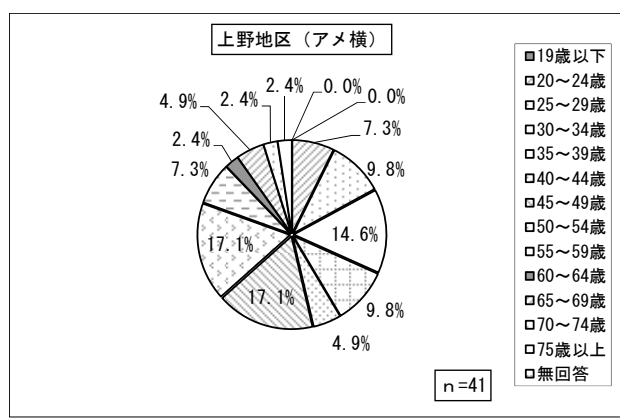

内容	件数	構成比
1 19歳以下	0	0.0
2 20~24歳	3	7.3
3 25~29歳	4	9.8
4 30~34歳	6	14.6
5 35~39歳	4	9.8
6 40~44歳	2	4.9
7 45~49歳	7	17.1
8 50~54歳	7	17.1
9 55~59歳	3	7.3
10 60~64歳	1	2.4
11 65~69歳	2	4.9
12 70~74歳	1	2.4
13 75歳以上	1	2.4
無回答	0	0.0
合計	41	100.0

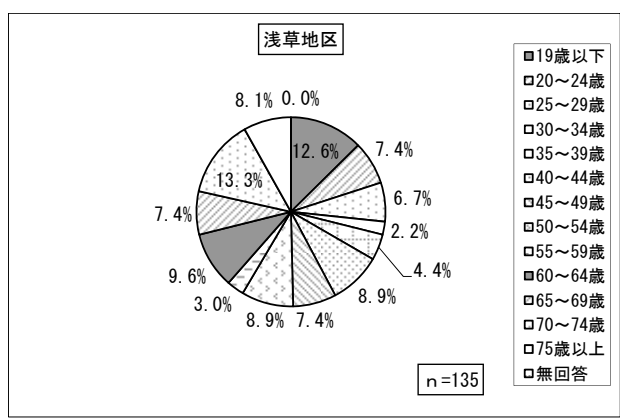

内容	件数	構成比
1 19歳以下	17	12.6
2 20~24歳	10	7.4
3 25~29歳	9	6.7
4 30~34歳	3	2.2
5 35~39歳	6	4.4
6 40~44歳	12	8.9
7 45~49歳	10	7.4
8 50~54歳	12	8.9
9 55~59歳	4	3.0
10 60~64歳	13	9.6
11 65~69歳	10	7.4
12 70~74歳	18	13.3
13 75歳以上	11	8.1
無回答	0	0.0
合計	135	100.0

谷中地区

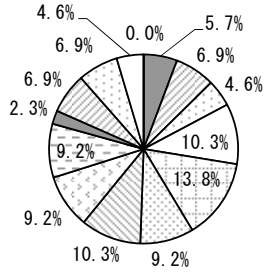

n=87

- 19歳以下
- 20~24歳
- 25~29歳
- 30~34歳
- 35~39歳
- 40~44歳
- 45~49歳
- 50~54歳
- 55~59歳
- 60~64歳
- 65~69歳
- 70~74歳
- 75歳以上
- 無回答

内容	件数	構成比
1 19歳以下	5	5.7
2 20~24歳	6	6.9
3 25~29歳	4	4.6
4 30~34歳	9	10.3
5 35~39歳	12	13.8
6 40~44歳	8	9.2
7 45~49歳	9	10.3
8 50~54歳	8	9.2
9 55~59歳	8	9.2
10 60~64歳	2	2.3
11 65~69歳	6	6.9
12 70~74歳	6	6.9
13 75歳以上	4	4.6
無回答	0	0.0
合計	87	100.0

浅草橋地区

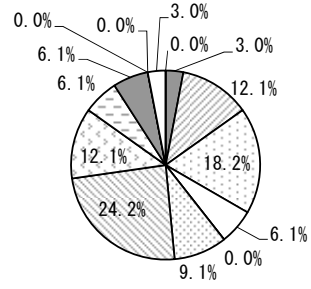

n=33

- 19歳以下
- 20~24歳
- 25~29歳
- 30~34歳
- 35~39歳
- 40~44歳
- 45~49歳
- 50~54歳
- 55~59歳
- 60~64歳
- 65~69歳
- 70~74歳
- 75歳以上
- 無回答

内容	件数	構成比
1 19歳以下	1	3.0
2 20~24歳	4	12.1
3 25~29歳	6	18.2
4 30~34歳	2	6.1
5 35~39歳	0	0.0
6 40~44歳	3	9.1
7 45~49歳	8	24.2
8 50~54歳	4	12.1
9 55~59歳	2	6.1
10 60~64歳	2	6.1
11 65~69歳	0	0.0
12 70~74歳	0	0.0
13 75歳以上	1	3.0
無回答	0	0.0
合計	33	100.0

2 宿泊客アンケート調査

(1) 日本人

問1 お住まい

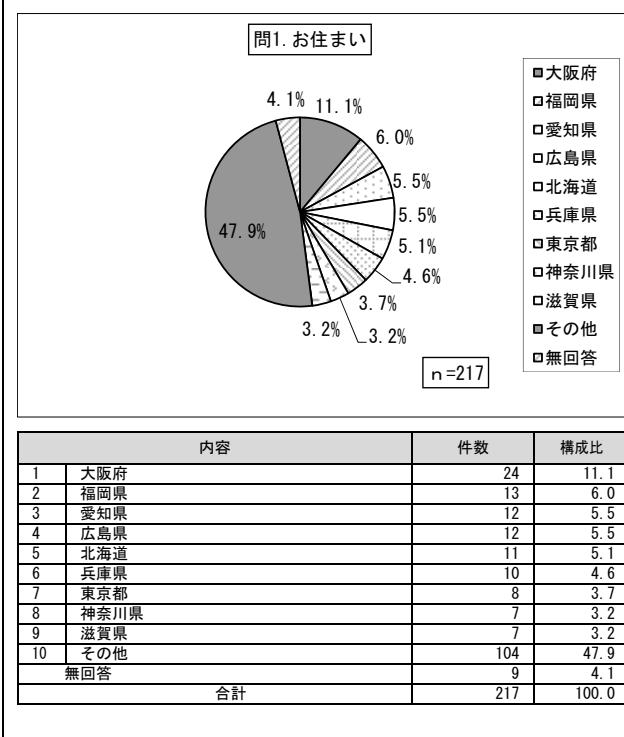

問2 人数

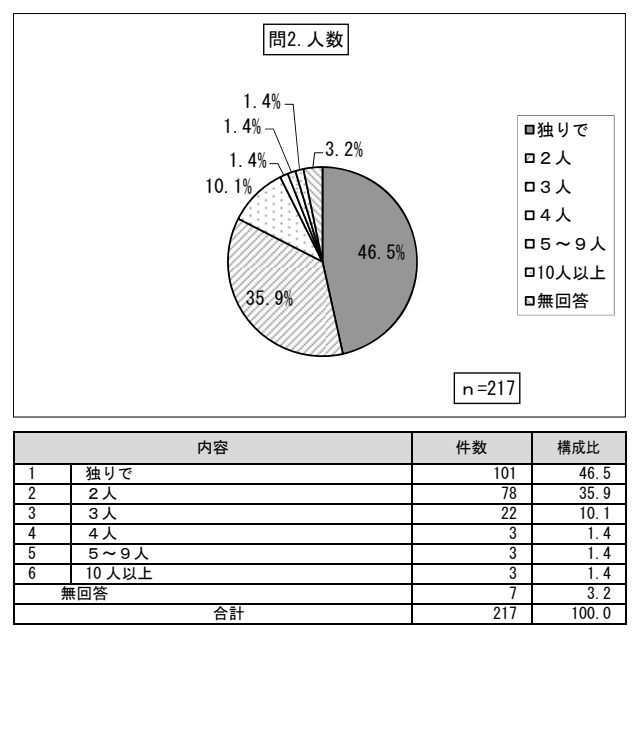

問3 同伴者

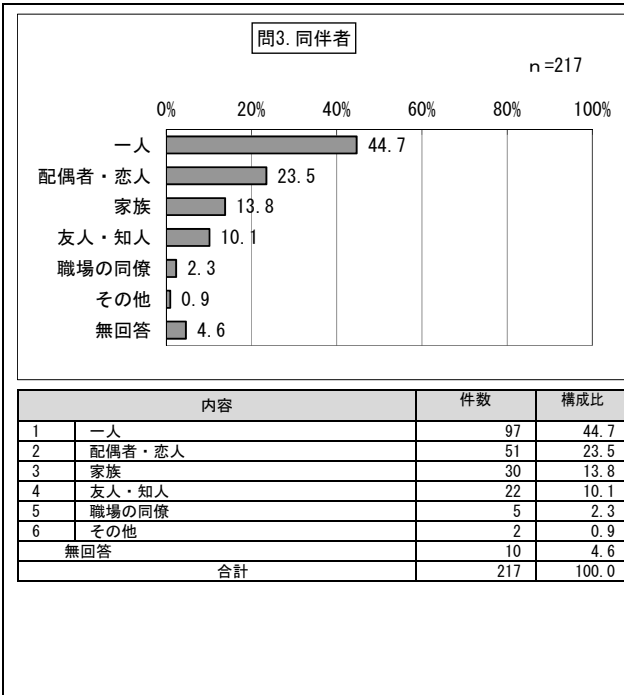

問4 台東区への来訪回数

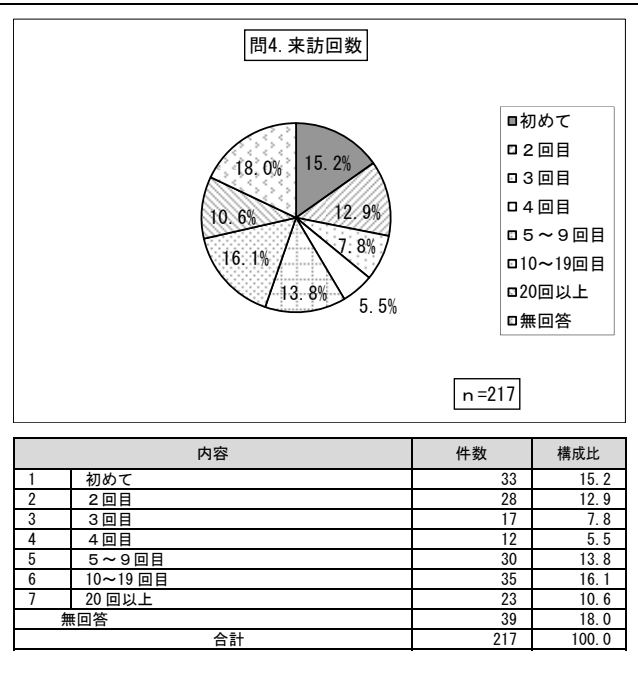

問5 台東区への来訪目的



問5 最たる目的

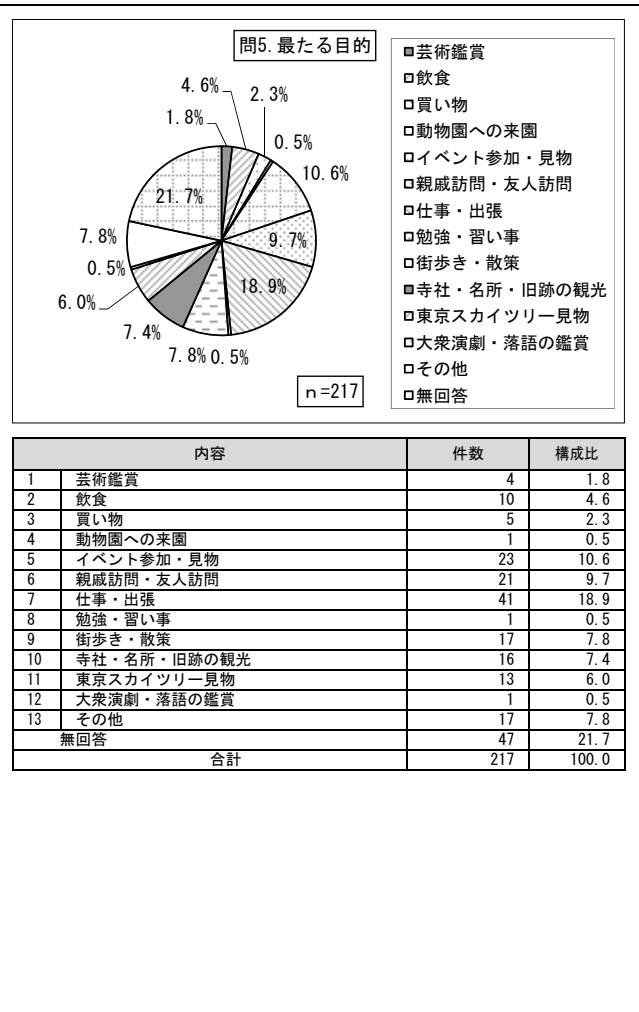

問6 今回の来訪で行った場所



問7 台東区滞在に関する情報入手先

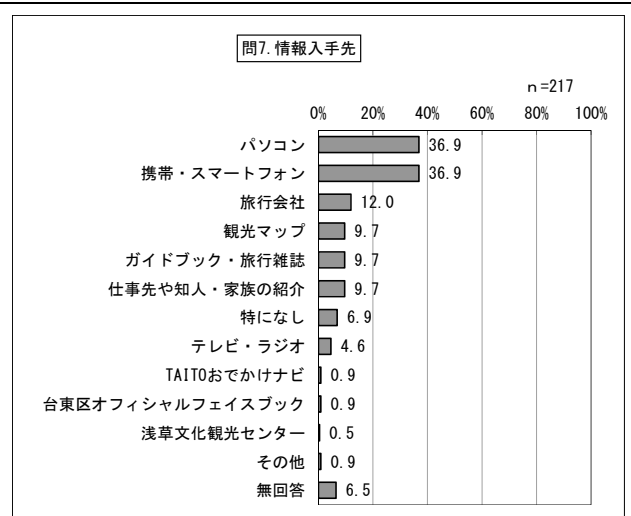

内容	件数	構成比
1 浅草文化観光センター	1	0.5
2 TAITO おでかけナビ	2	0.9
3 観光マップ	21	9.7
4 台東区オフィシャルフェイスブック	2	0.9
5 ガイドブック・旅行雑誌	21	9.7
6 テレビ・ラジオ	10	4.6
7 パソコン	80	36.9
8 旅行会社	26	12.0
9 携帯・スマートフォン	80	36.9
10 仕事先や知人・家族の紹介	21	9.7
11 特になし	15	6.9
12 その他	2	0.9
無回答	14	6.5
合計	217	100.0

内容	件数	構成比
1 浅草寺・雷門・仲見世	115	53.0
2 隅田川（隅田公園）	17	7.8
3 浅草文化観光センター	2	0.9
4 浅草六区	15	6.9
5 浅草花やしき	8	3.7
6 かっぱ橋道具街	15	6.9
7 上野公園・不忍池	12	5.5
8 上野動物園	7	3.2
9 東京都美術館	6	2.8
10 東京国立博物館	7	3.2
11 国立科学博物館	2	0.9
12 国立西洋美術館	7	3.2
13 寛永寺	0	0.0
14 アメ横	26	12.0
15 下町風俗資料館	1	0.5
16 一葉記念館	0	0.0
17 谷中	10	4.6
18 浅草橋	19	8.8
19 秋葉原	30	13.8
20 銀座・日比谷・丸の内	34	15.7
21 渋谷・新宿・池袋	20	9.2
22 東京スカイツリー	58	26.7
23 なし	20	9.2
24 東京国立博物館	46	21.2
無回答	12	5.5
合計	217	100.0

問8 台東区の滞在期間

問9 交通手段

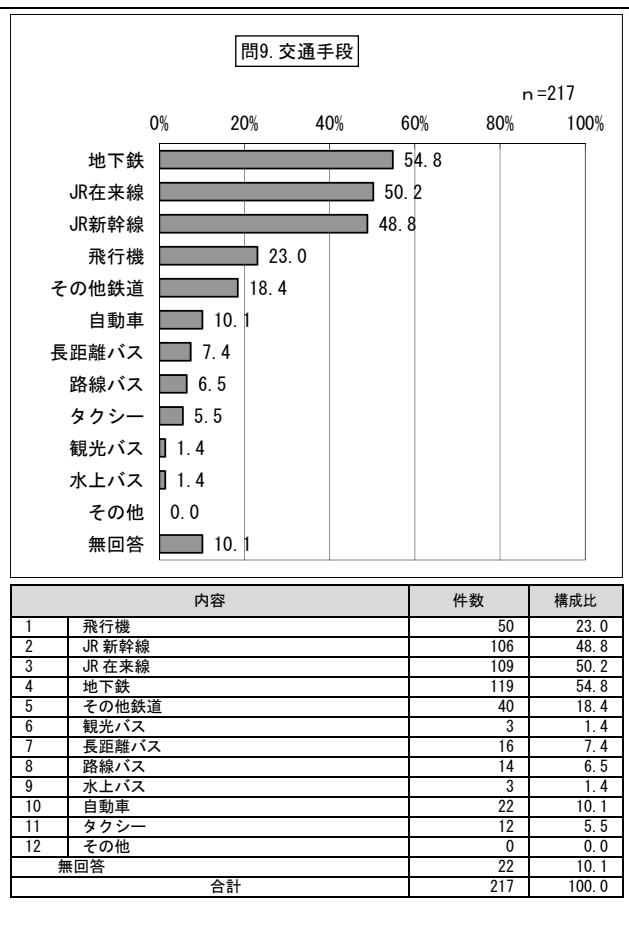
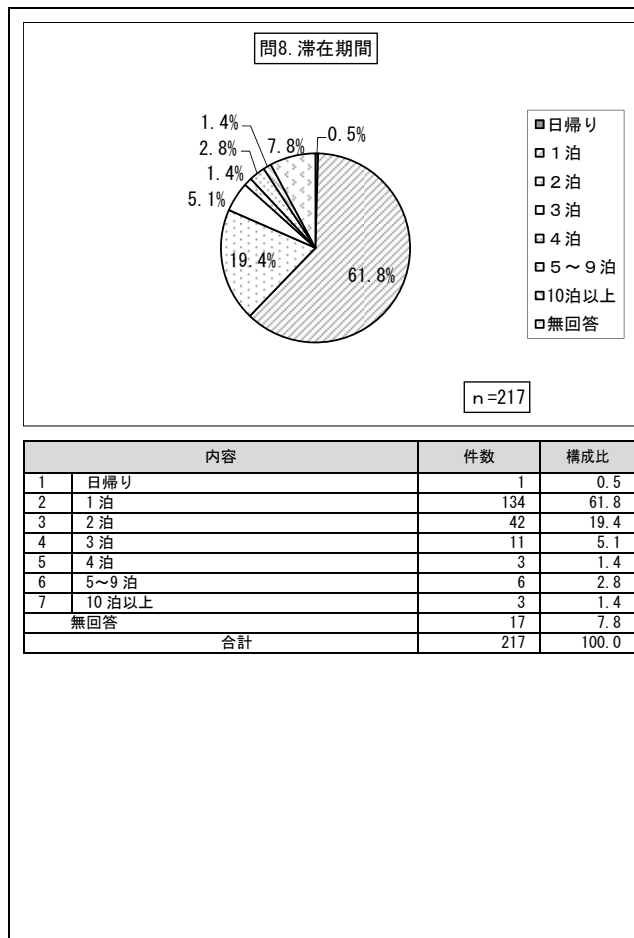

問10 飲食費用

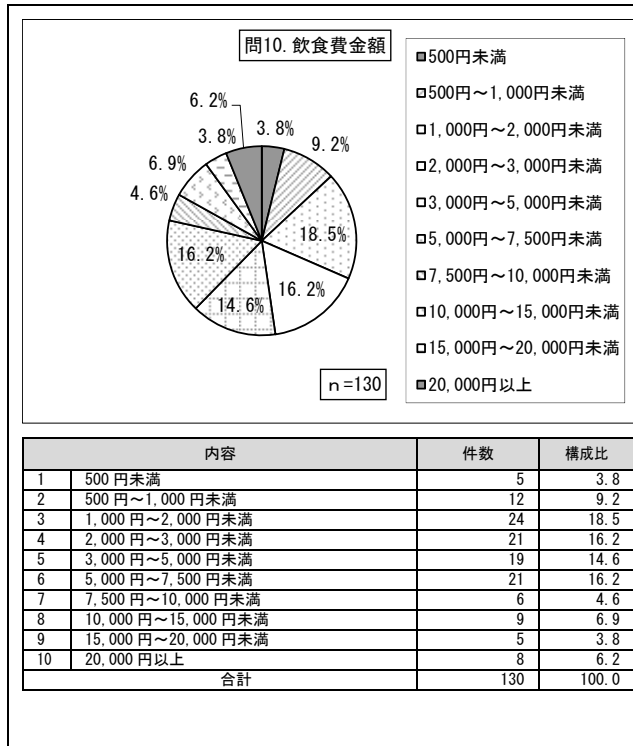

問11 買い物費用

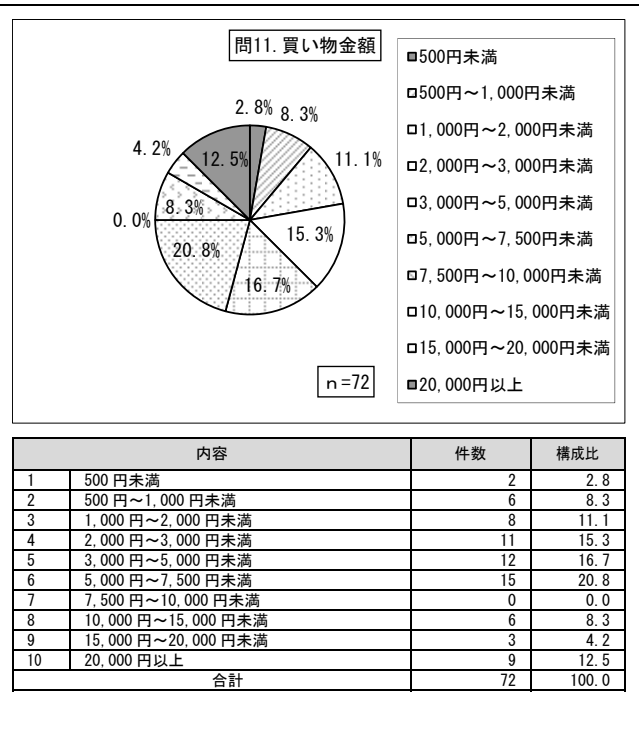

問12 一泊あたりの宿泊費

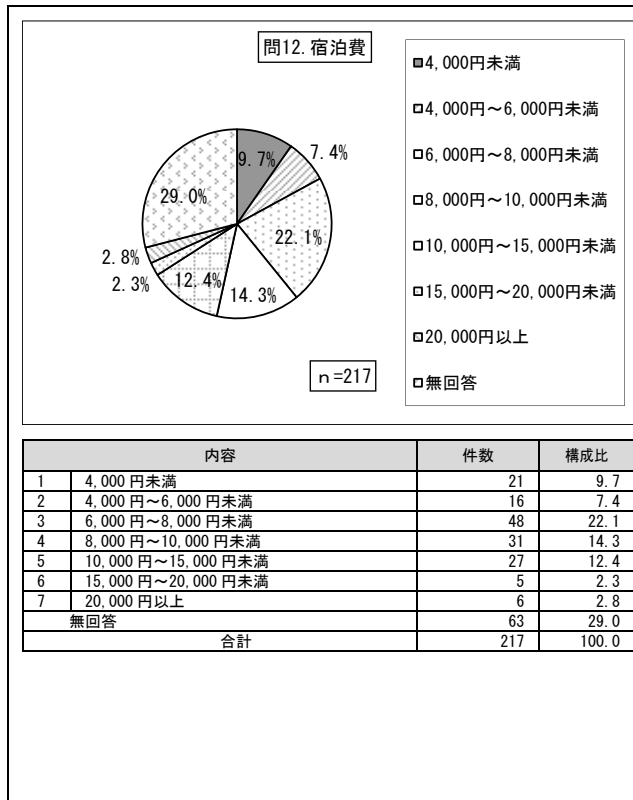

問13 宿泊施設を選んだ理由

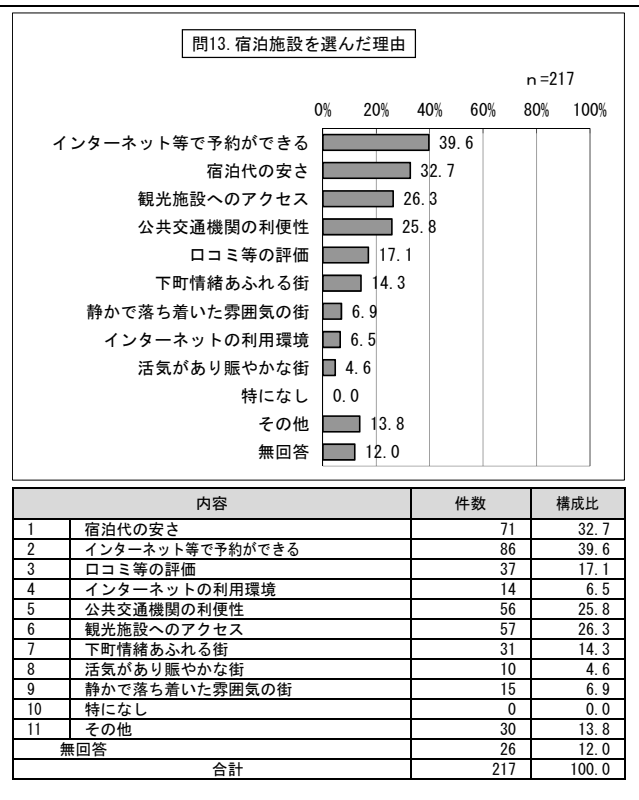

問14① 台東区来訪で良かったこと

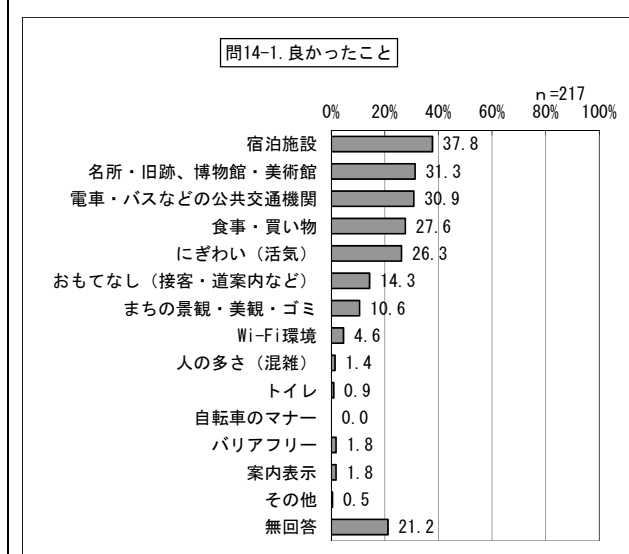

内容	件数	構成比
1 名所・旧跡、博物館・美術館	68	31.3
2 電車・バスなどの公共交通機関	67	30.9
3 宿泊施設	82	37.8
4 食事・買い物	60	27.6
5 にぎわい(活気)	57	26.3
6 人の多さ(混雑)	3	1.4
7 おもてなし(接客・道案内など)	31	14.3
8 Wi-Fi環境	10	4.6
9 トイレ	2	0.9
10 自転車のマナー	0	0.0
11 バリアフリー	4	1.8
12 まちの景観・美観・ゴミ	23	10.6
13 案内表示	4	1.8
14 その他	1	0.5
無回答	46	21.2
合計	217	100.0

問14② 台東区来訪で残念だったこと

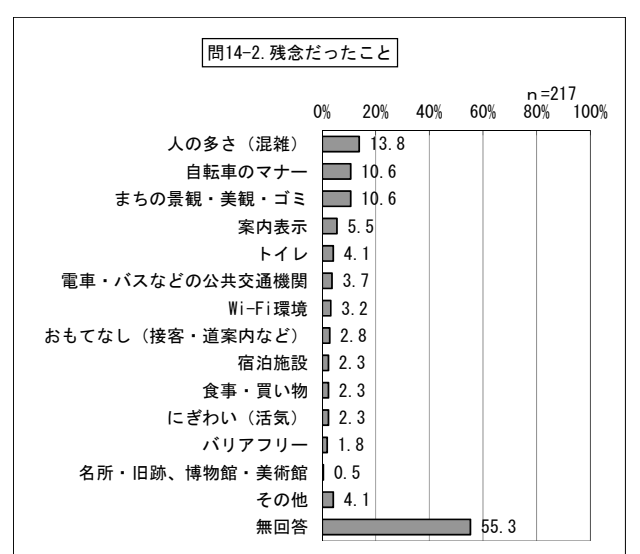

内容	件数	構成比
1 名所・旧跡、博物館・美術館	1	0.5
2 電車・バスなどの公共交通機関	8	3.7
3 宿泊施設	5	2.3
4 食事・買い物	5	2.3
5 にぎわい(活気)	5	2.3
6 人の多さ(混雑)	30	13.8
7 おもてなし(接客・道案内など)	6	2.8
8 Wi-Fi環境	7	3.2
9 トイレ	9	4.1
10 自転車のマナー	23	10.6
11 バリアフリー	4	1.8
12 まちの景観・美観・ゴミ	23	10.6
13 案内表示	12	5.5
14 その他	9	4.1
無回答	120	55.3
合計	217	100.0

問15 台東区来訪の満足度

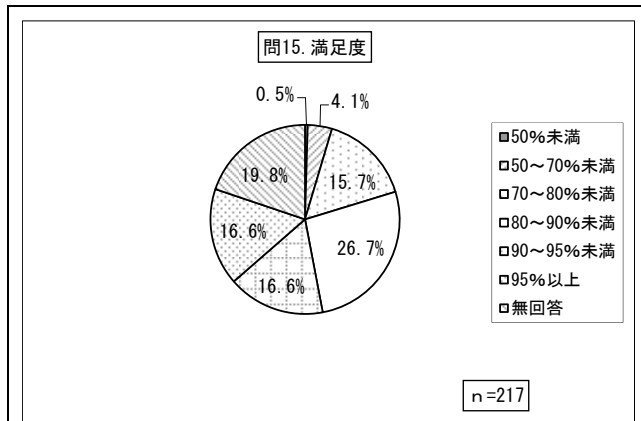

内容	件数	構成比
1 50%未満	1	0.5
2 50~70%未満	9	4.1
3 70~80%未満	34	15.7
4 80~90%未満	58	26.7
5 90~95%未満	36	16.6
6 95%以上	36	16.6
無回答	43	19.8
合計	217	100.0

問16① 性別

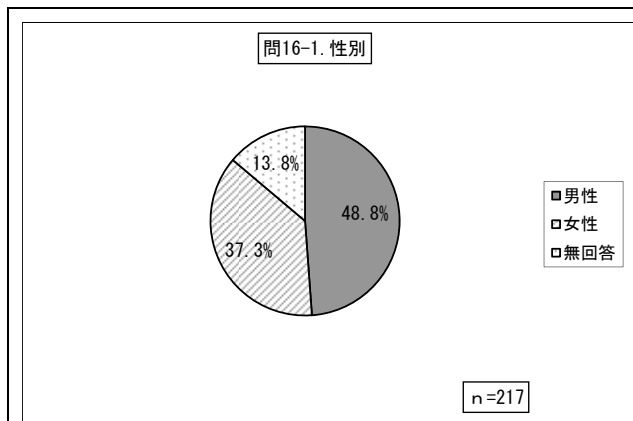

内容	件数	構成比
1 男性	106	48.8
2 女性	81	37.3
無回答	30	13.8
合計	217	100.0

問16② 年齢

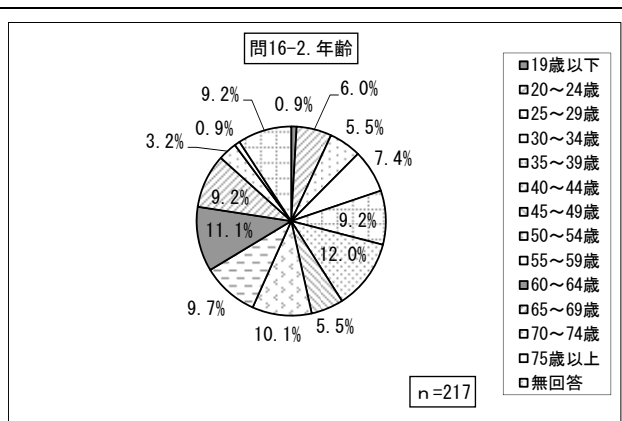

内容	件数	構成比
1 19歳以下	2	0.9
2 20～24歳	13	6.0
3 25～29歳	12	5.5
4 30～34歳	16	7.4
5 35～39歳	20	9.2
6 40～44歳	26	12.0
7 45～49歳	12	5.5
8 50～54歳	22	10.1
9 55～59歳	21	9.7
10 60～64歳	24	11.1
11 65～69歳	20	9.2
12 70～74歳	7	3.2
13 75歳以上	2	0.9
無回答	20	9.2
合計	217	100.0

(2) 外国人

問1 居住地域

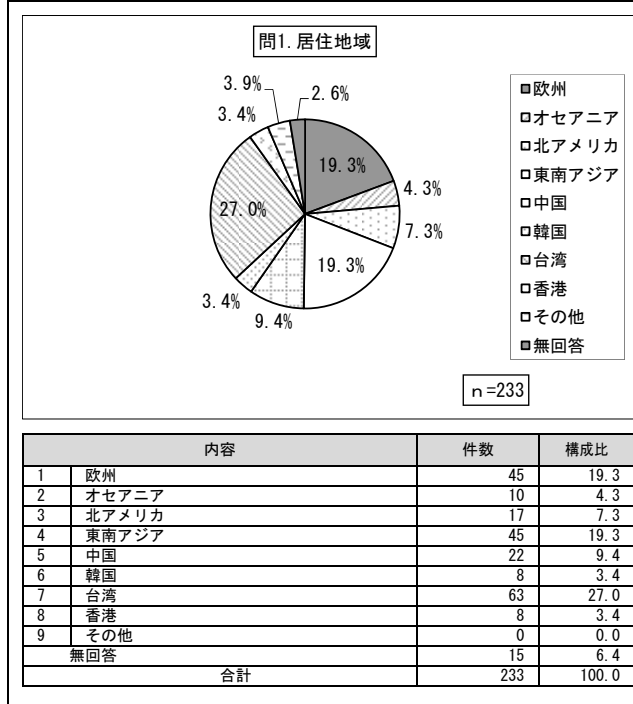

問2 人数

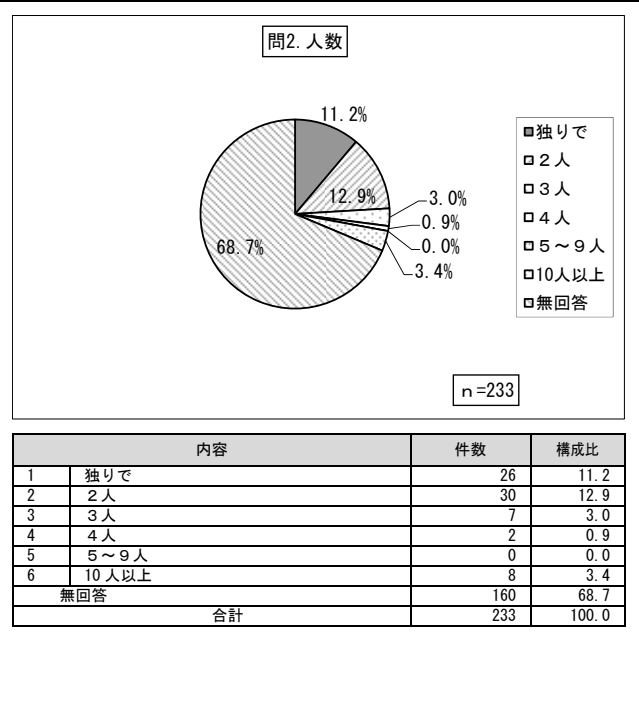

問3 同伴者

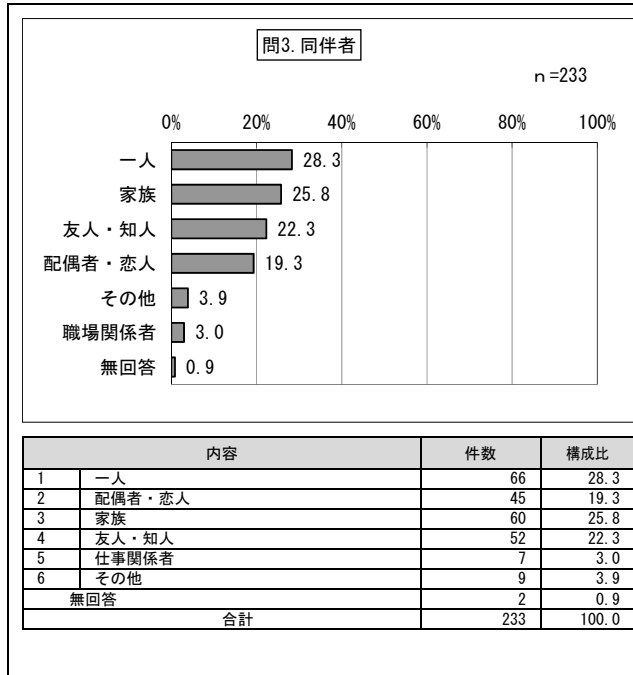

問4 台東区への来訪回数

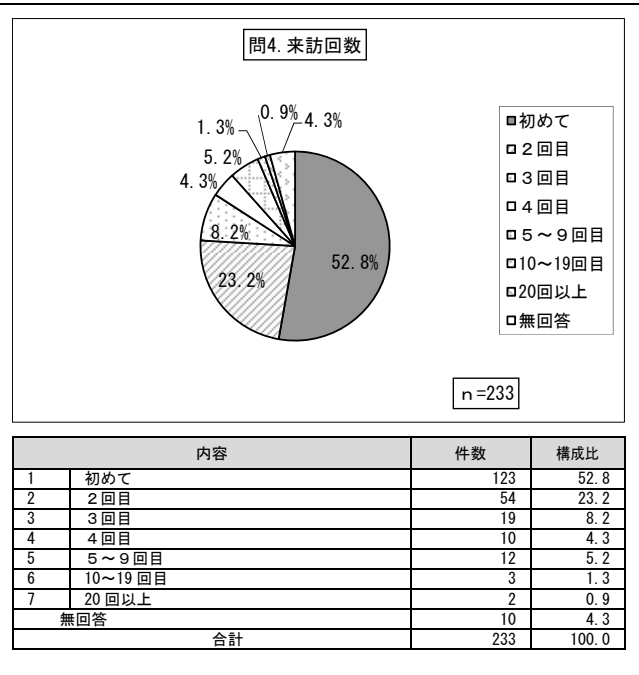

問5 台東区への来訪目的

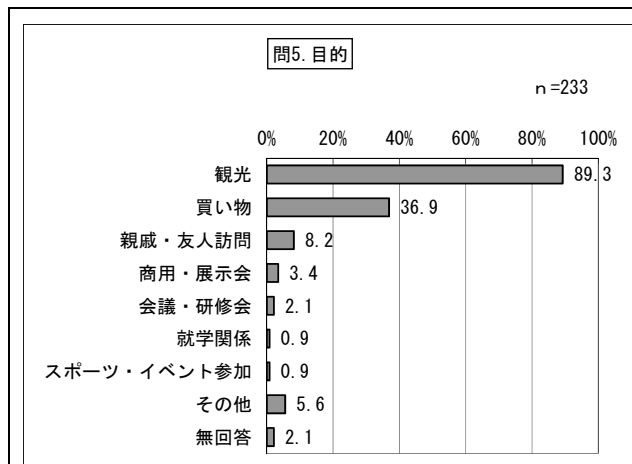

内容	件数	構成比
1 観光	208	89.3
2 商用・展示会	8	3.4
3 会議・研修会	5	2.1
4 買い物	86	36.9
5 親戚・友人訪問	19	8.2
6 就学関係	2	0.9
7 スポーツ・イベント参加	2	0.9
8 その他	13	5.6
無回答	5	2.1
合計	233	100.0

問6 今回の来訪で行った場所

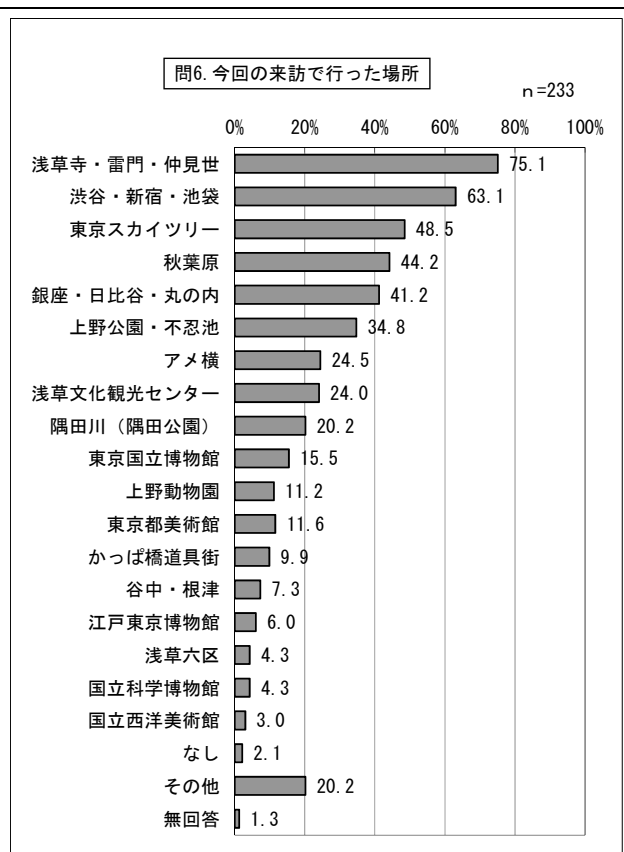

内容	件数	構成比
1 浅草寺・雷門・仲見世	175	75.1
2 隅田川（隅田公園）	47	20.2
3 浅草文化観光センター	56	24.0
4 浅草六区	10	4.3
5 かつば橋道具街	23	9.9
6 上野公園・不忍池	81	34.8
7 上野動物園	26	11.2
8 東京都美術館	27	11.6
9 東京国立博物館	36	15.5
10 国立科学博物館	10	4.3
11 国立西洋美術館	7	3.0
12 江戸東京博物館	14	6.0
13 アメ横	57	24.5
14 谷中・根津	17	7.3
15 秋葉原	103	44.2
16 銀座・日比谷・丸の内	96	41.2
17 渋谷・新宿・池袋	147	63.1
18 東京スカイツリー	113	48.5
19 なし	5	2.1
20 その他	47	20.2
無回答	3	1.3
合計	233	100.0

問7 台東区滞在に関する情報入手先

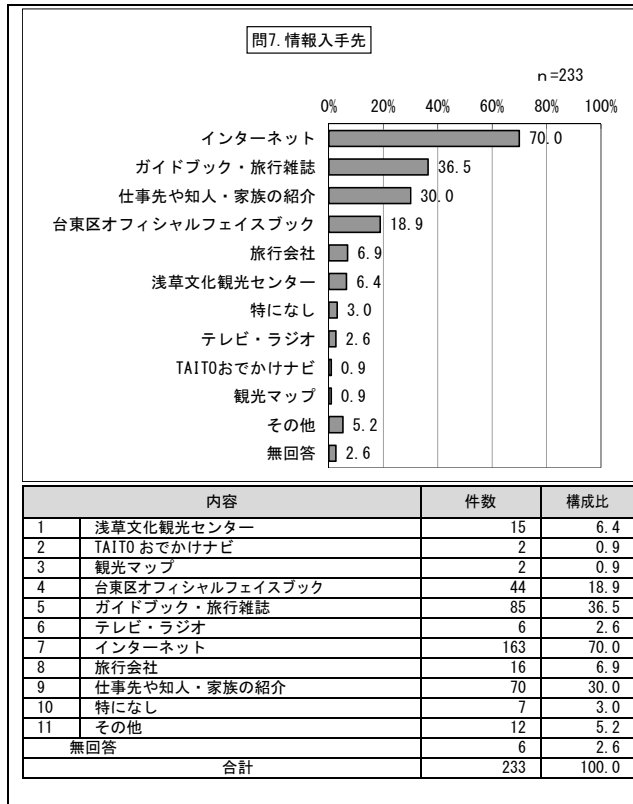

問8 台東区の滞在期間

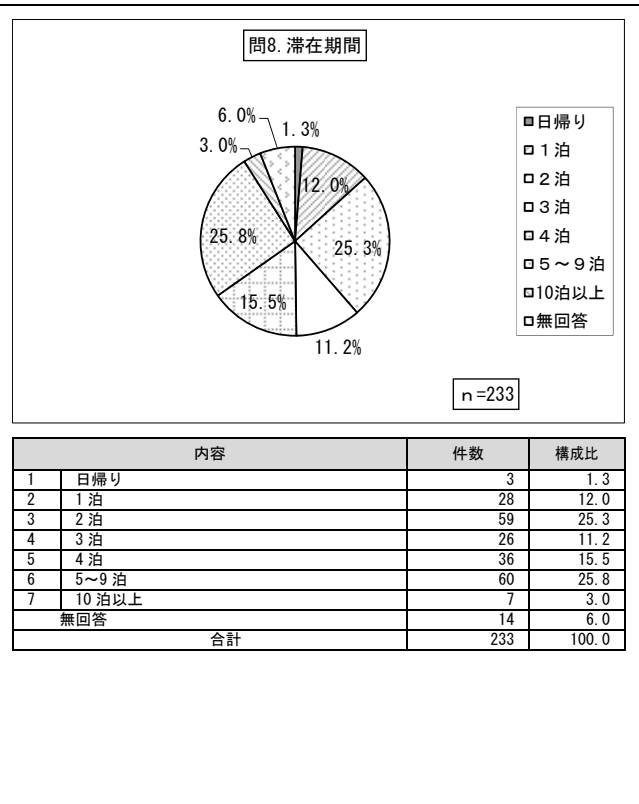

問9① 目的地までの移動 標識(案内)

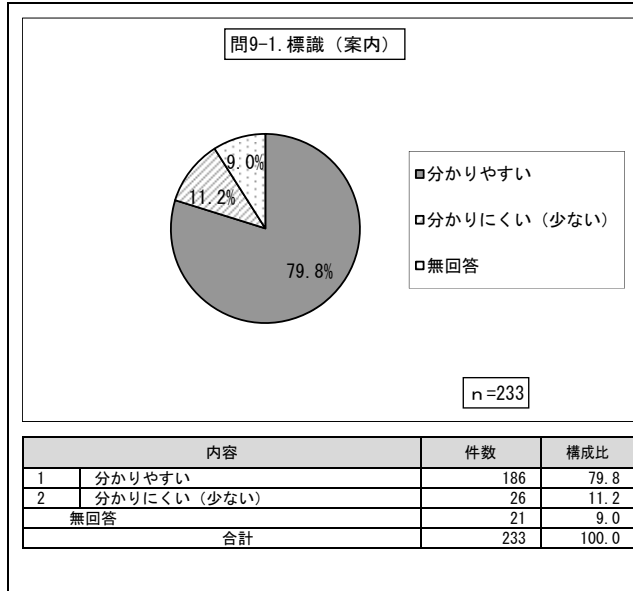

問9② 目的地までの移動 公共交通機関

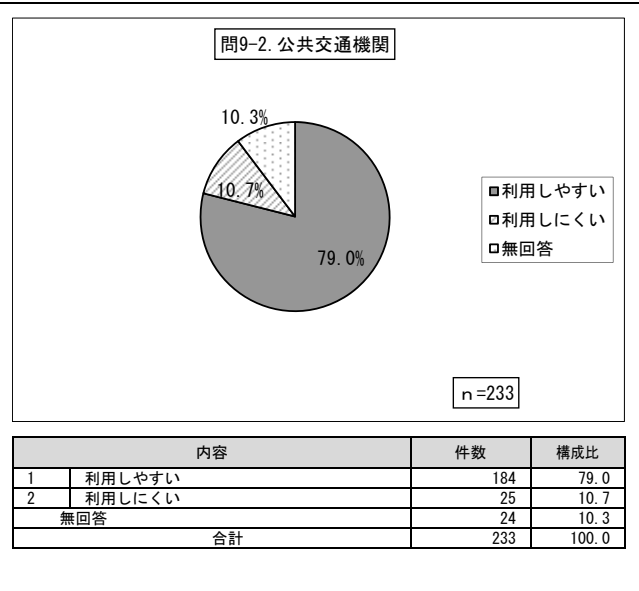

問9③ 目的地までの移動 コミュニケーション

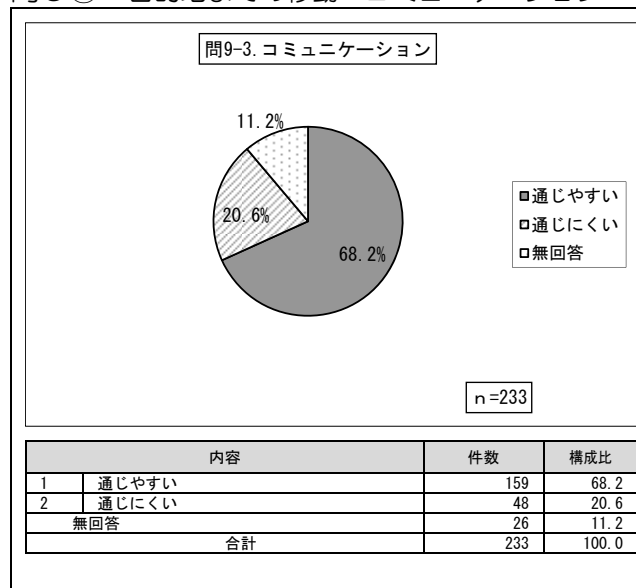

問9④ 目的地までの移動 情報端末機の利用

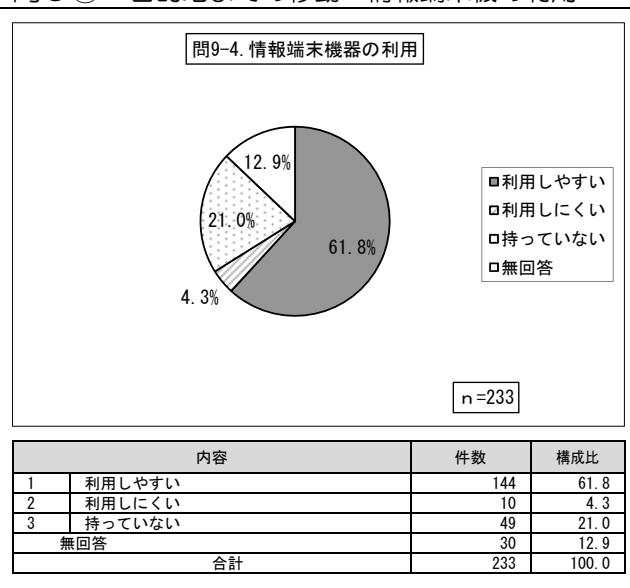

問9⑤ 目的地までの移動 観光案内所

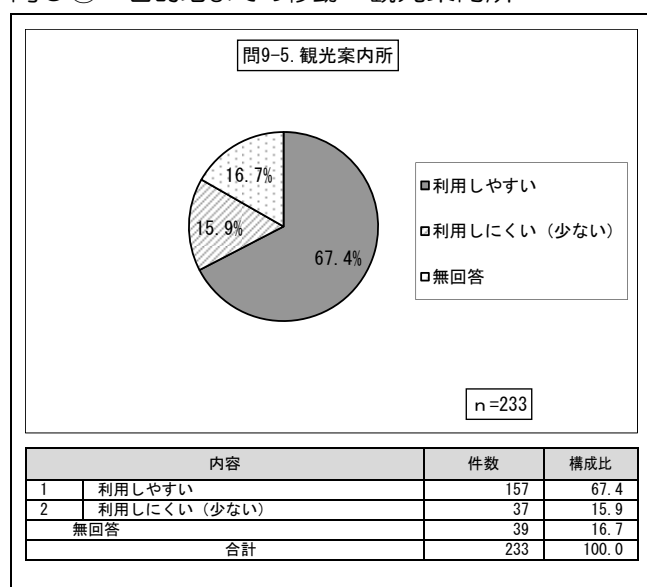

問 10 飲食費用

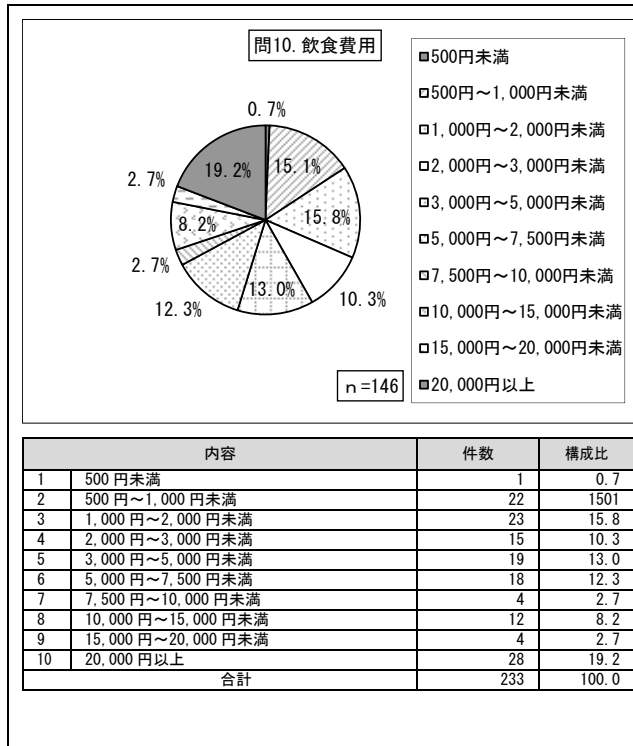

問 11 買い物費用

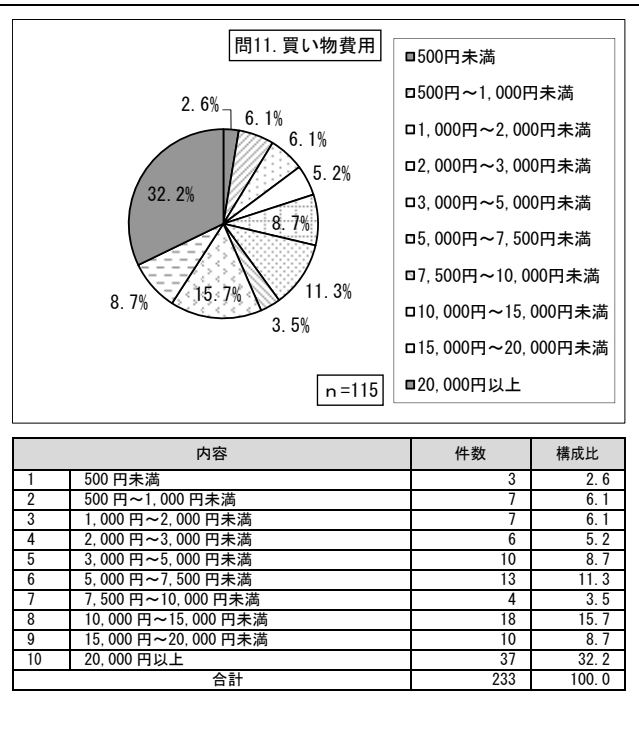

問 12 一泊あたりの宿泊費

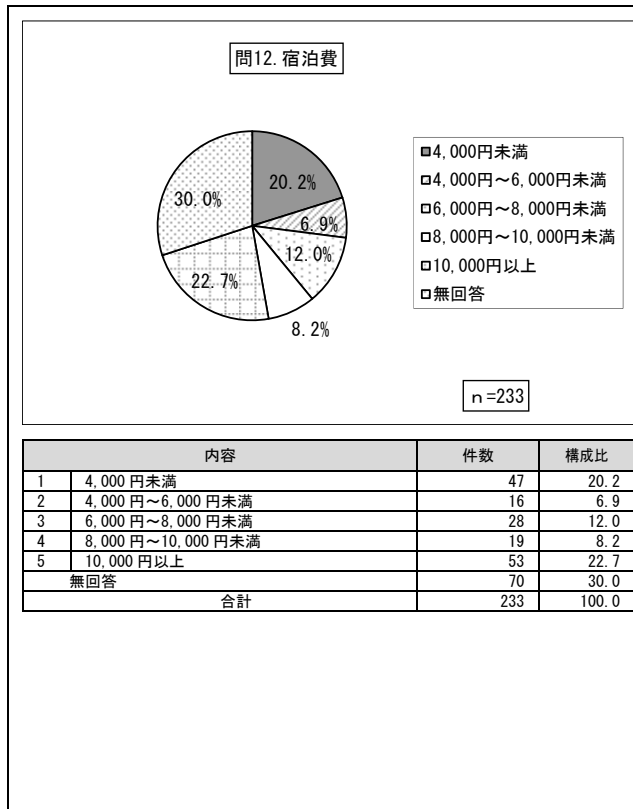

問 13 宿泊施設を選んだ理由

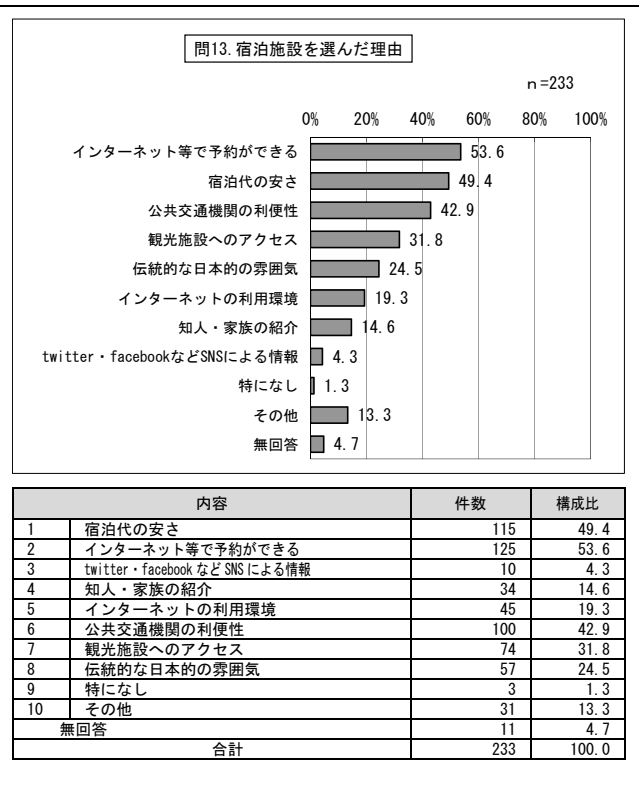

問14① 台東区の来訪で良かったこと

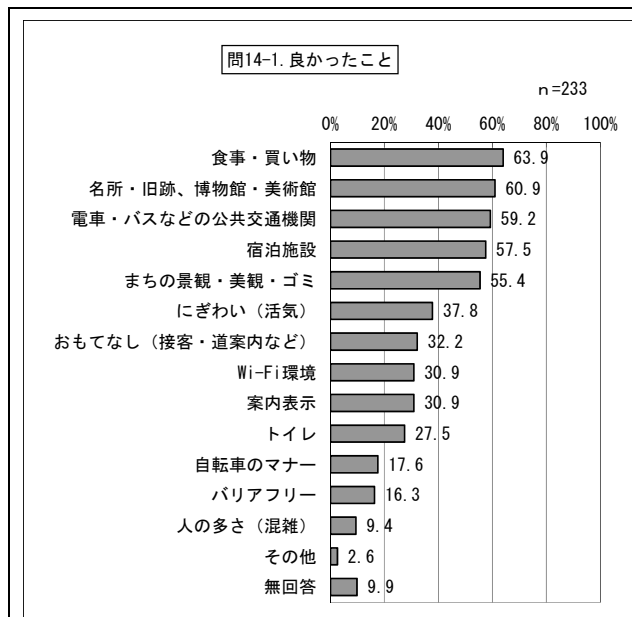

内容	件数	構成比
1 名所・旧跡、博物館・美術館	142	60.9
2 電車・バスなどの公共交通機関	138	59.2
3 宿泊施設	134	57.5
4 食事・買い物	149	63.9
5 にぎわい（活気）	88	37.8
6 人の多さ（混雑）	22	9.4
7 おもてなし（接客・道案内など）	75	32.2
8 Wi-Fi環境	72	30.9
9 トイレ	64	27.5
10 自転車のマナー	41	17.6
11 バリアフリー	38	16.3
12 まちの景観・美観・ゴミ	129	55.4
13 案内表示	72	30.9
14 その他	6	2.6
無回答	23	9.9
合計	233	100.0

問14② 台東区の来訪で残念だったこと

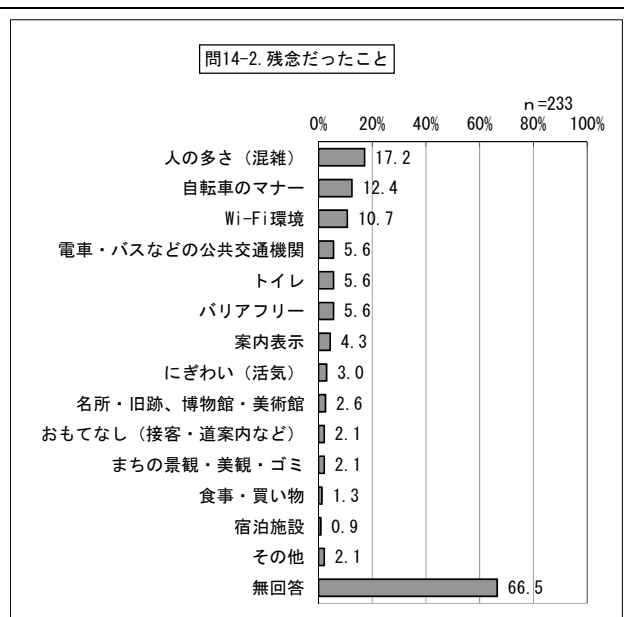

内容	件数	構成比
1 名所・旧跡、博物館・美術館	6	2.6
2 電車・バスなどの公共交通機関	13	5.6
3 宿泊施設	2	0.9
4 食事・買い物	3	1.3
5 にぎわい（活気）	7	3.0
6 人の多さ（混雑）	40	17.2
7 おもてなし（接客・道案内など）	5	2.1
8 Wi-Fi環境	25	10.7
9 トイレ	13	5.6
10 自転車のマナー	29	12.4
11 バリアフリー	13	5.6
12 まちの景観・美観・ゴミ	5	2.1
13 案内表示	10	4.3
14 その他	5	2.1
無回答	155	66.5
合計	233	100.0

問 15 台東区来訪の満足度

問 16① 性別

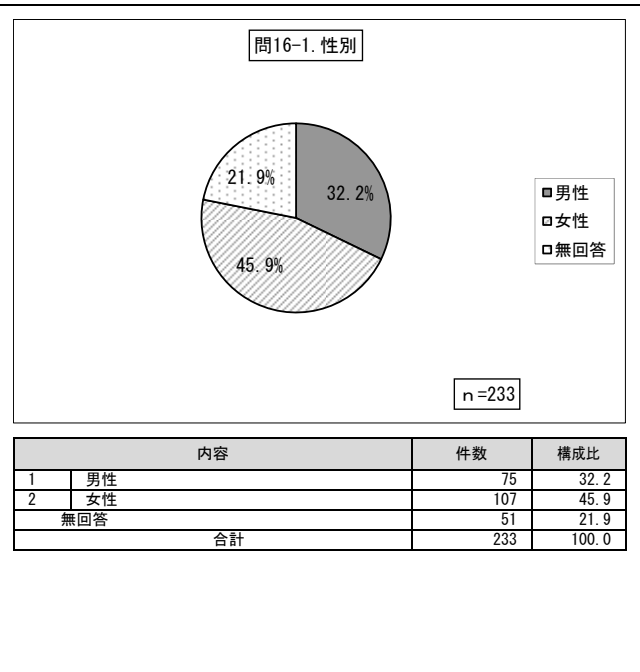
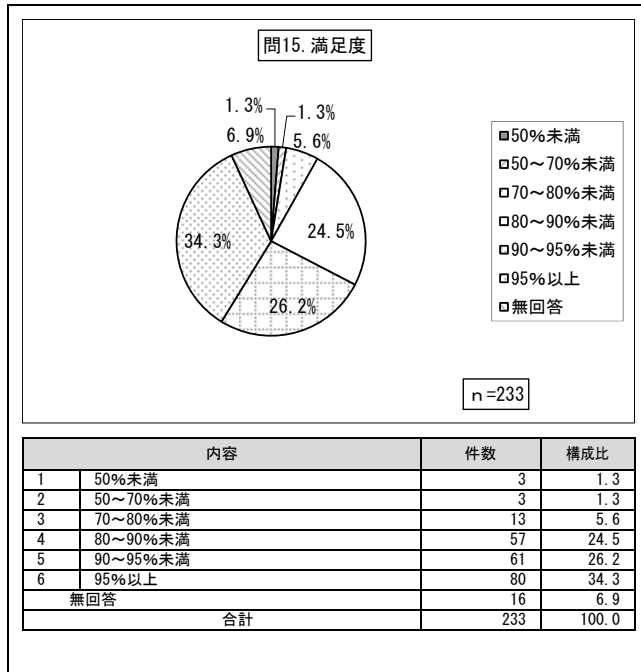

問 16② 年齢

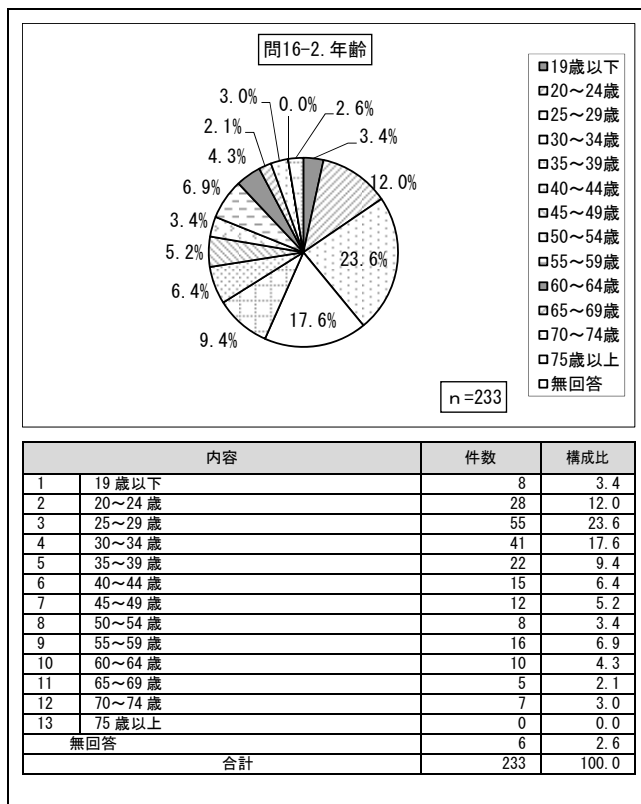

3 動向調査

（1）来訪者日本人

問1 来訪目的

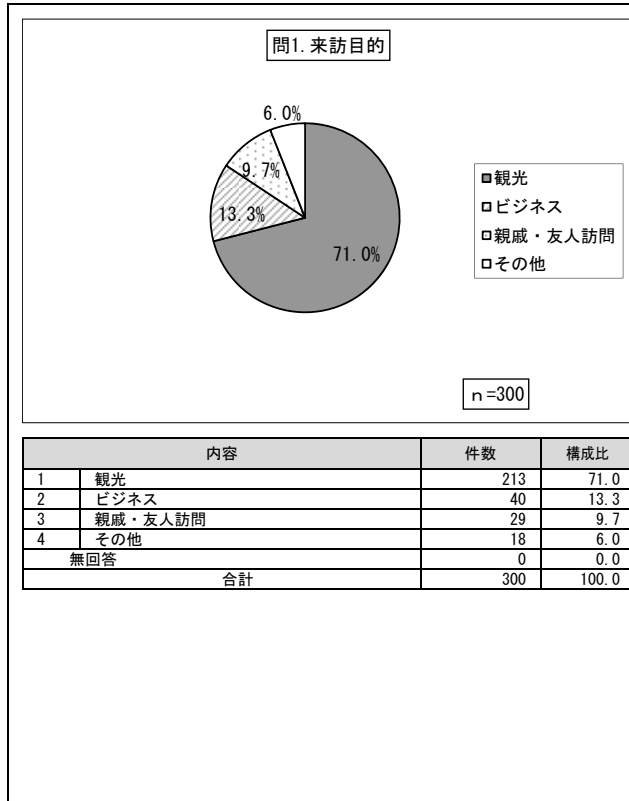

問2 立ち寄り場所

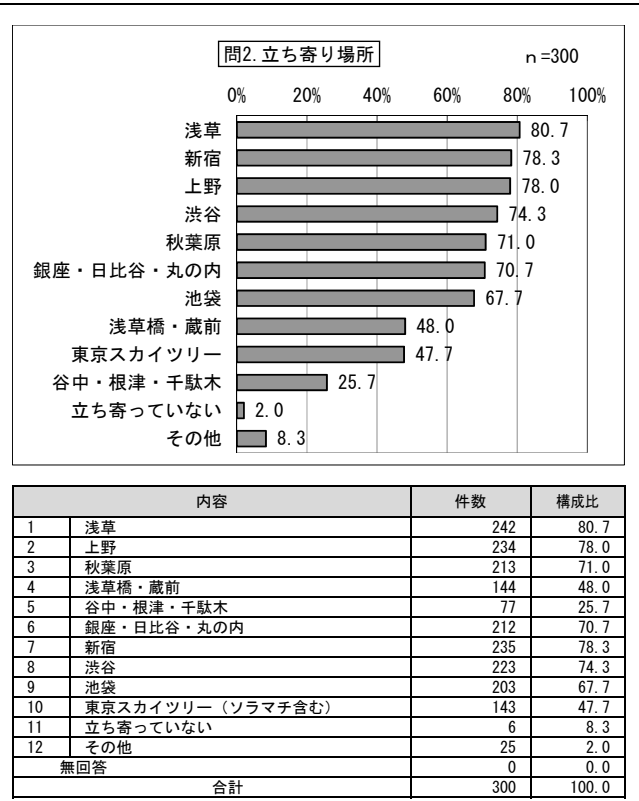

問3 交通手段

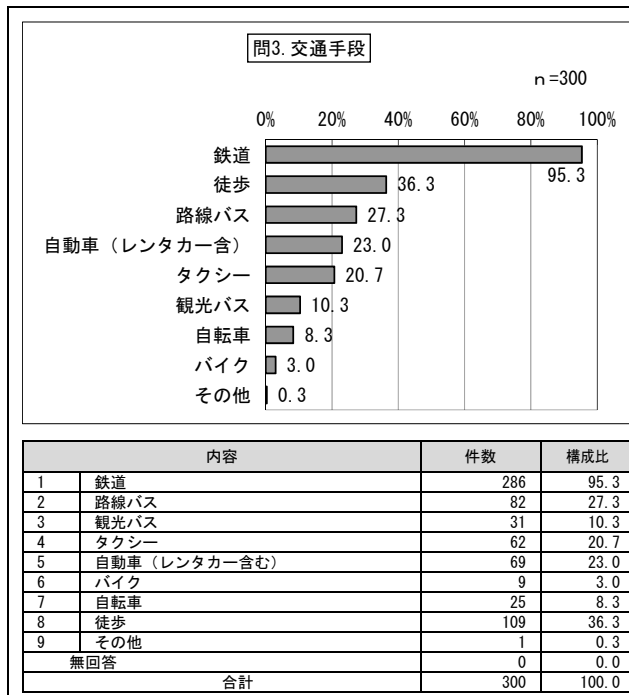

問4 宿泊の有無

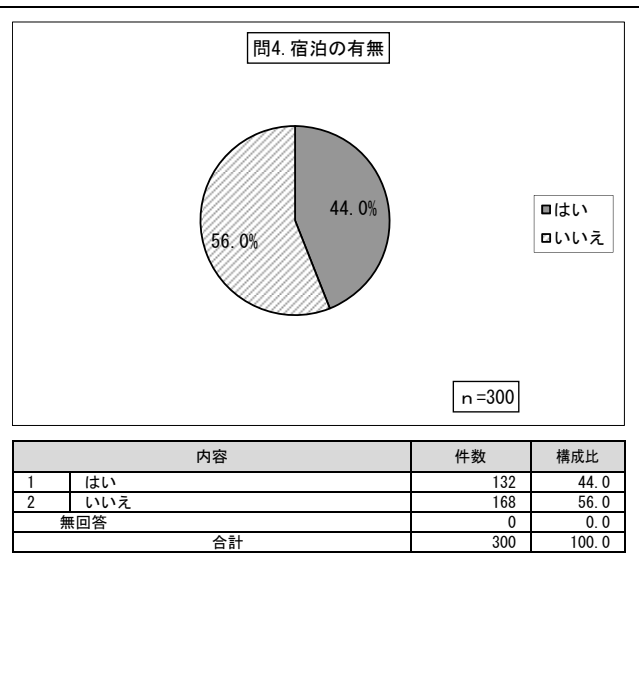

問4① 宿泊数

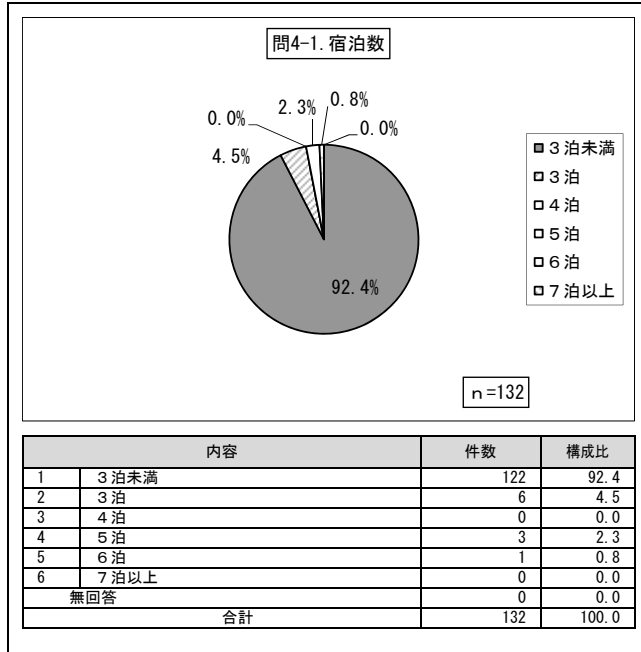

問4② 宿泊場所

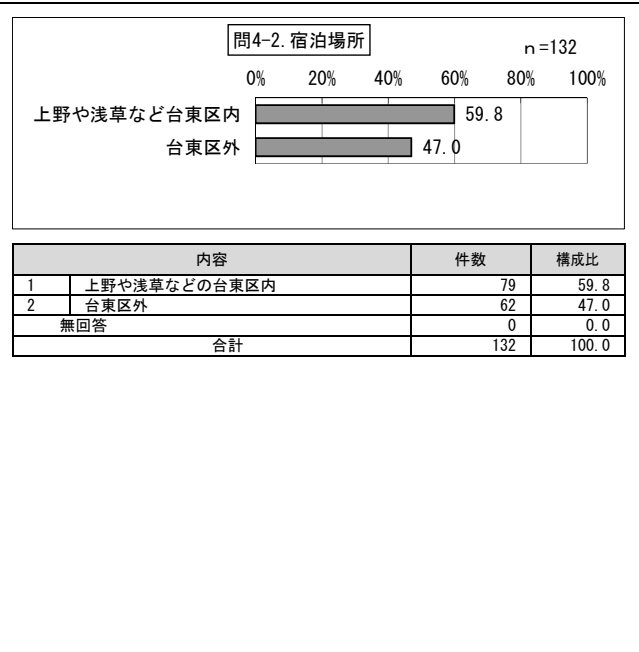

問4③ 宿泊代

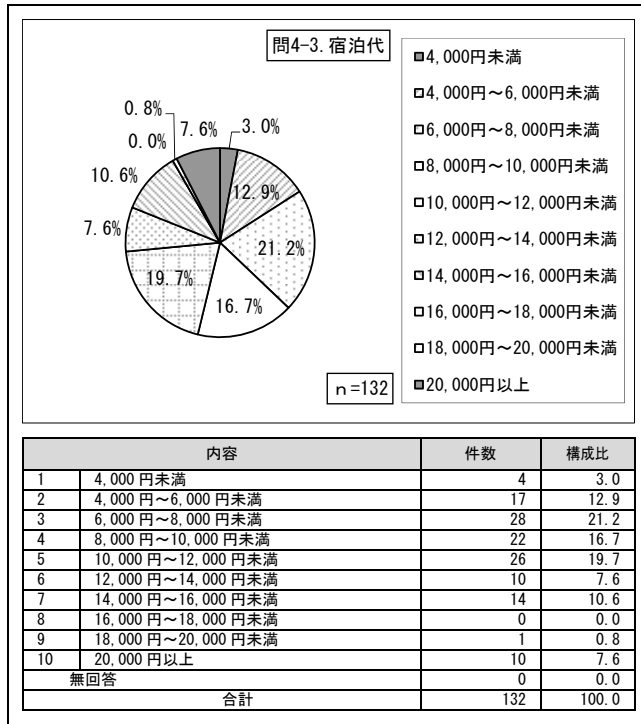

問4④ 予約方法

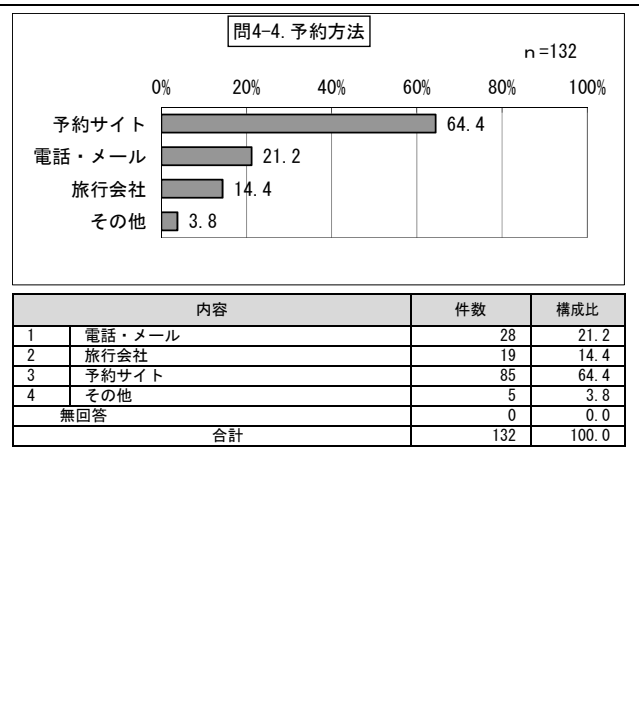

問4⑤ 予約サイト

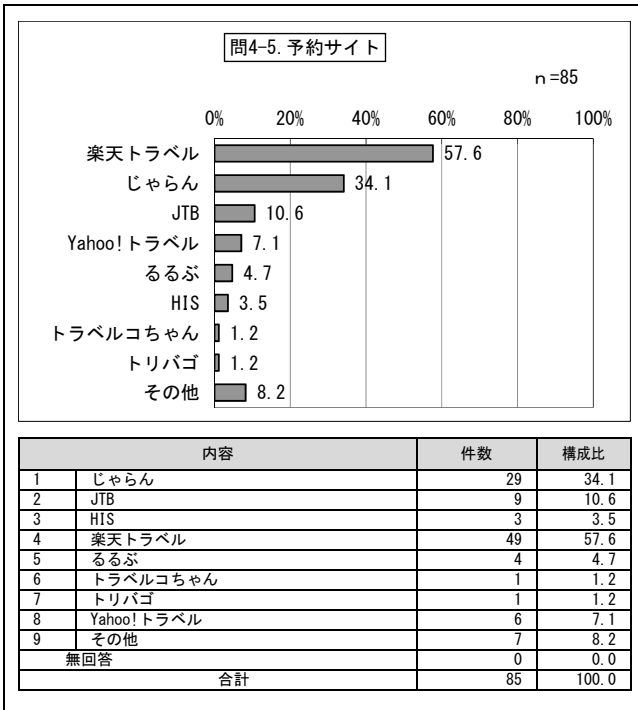

問5① 情報収集

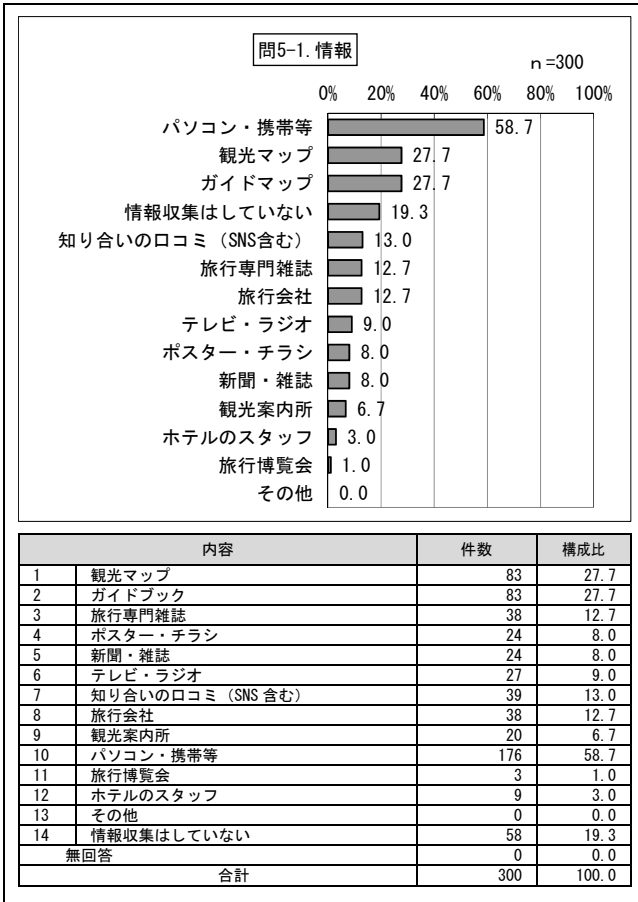

問5② 収集した内容

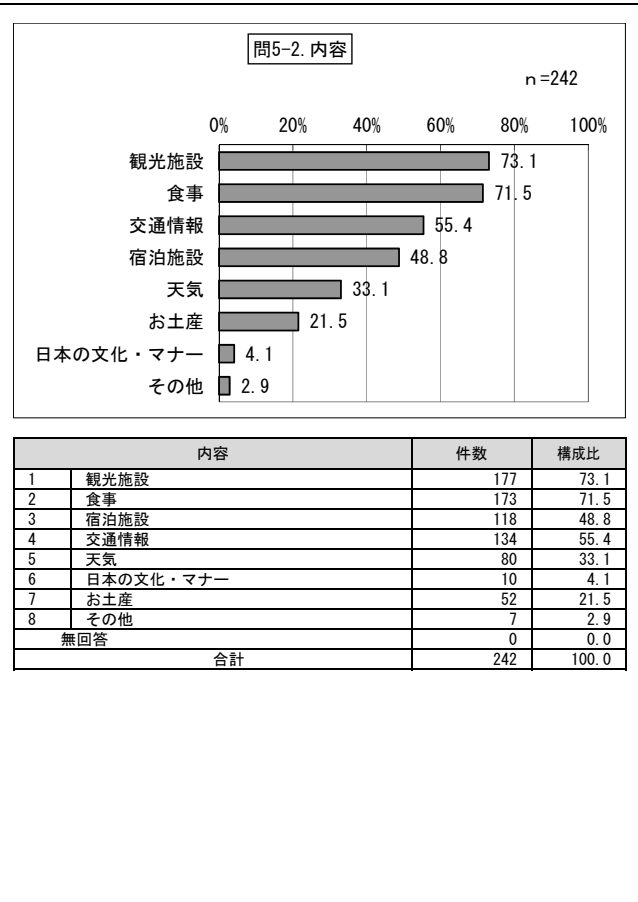

問6① 台東区の観光情報発信の認知

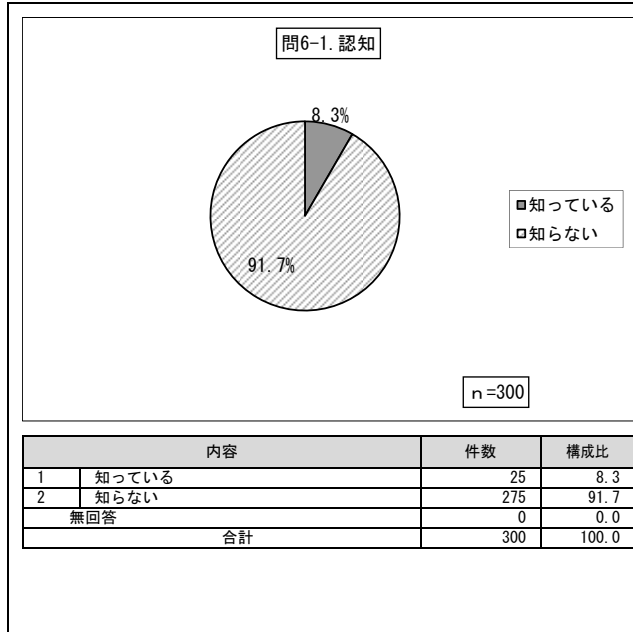

問6② 台東区の観光情報発信の満足度

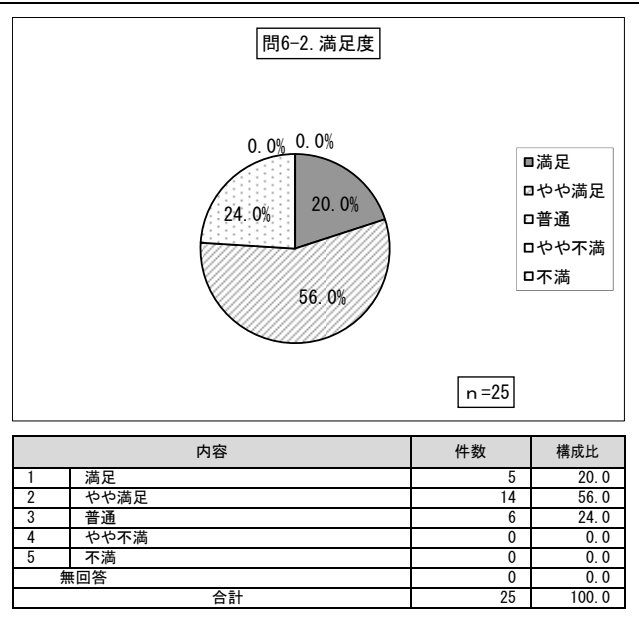

問7 情報発信の有無

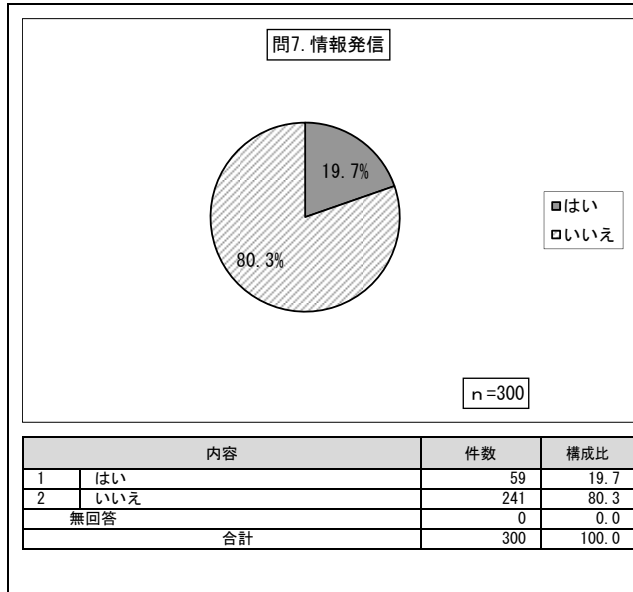

問7① 情報発信する内容

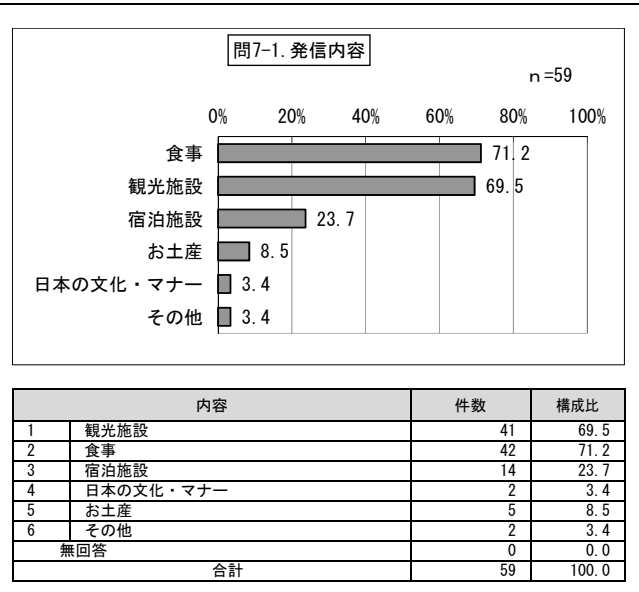

問8 日本の文化体験で素晴らしいと思うもの

問9 台東区の来訪で良かったこと

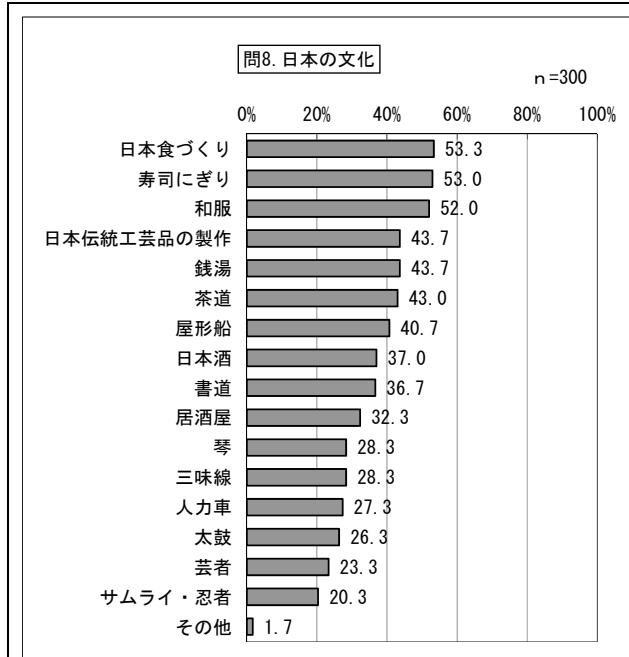

内容	件数	構成比
1 和服	156	52.0
2 日本食づくり	160	53.3
3 寿司にぎり	159	53.0
4 茶道	129	43.0
5 書道	110	36.7
6 日本伝統工芸品の製作	131	43.7
7 サムライ・忍者	61	20.3
8 人力車	82	27.3
9 芸者	70	23.3
10 太鼓	79	26.3
11 琴	85	28.3
12 三味線	85	28.3
13 屋形船	122	40.7
14 銭湯	131	43.7
15 居酒屋	97	32.3
16 日本酒	111	37.0
17 その他	5	1.7
無回答	0	0.0
合計	300	100.0

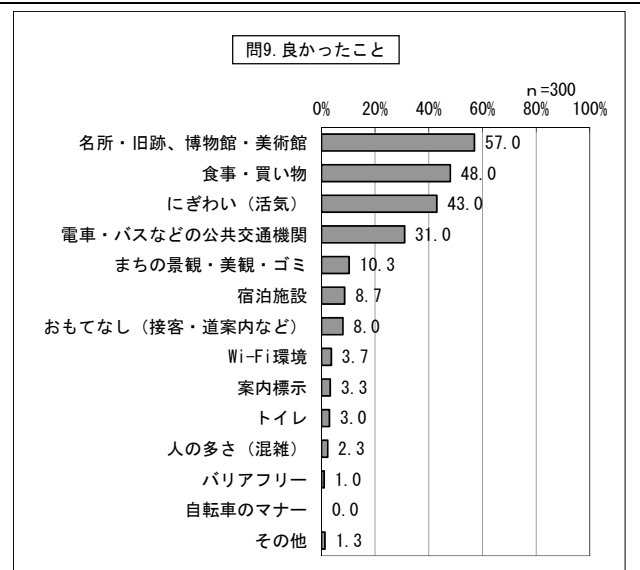

内容	件数	構成比
1 名所・旧跡、博物館・美術館	171	57.0
2 電車・バスなどの公共交通機関	93	31.0
3 宿泊施設	26	8.7
4 食事・買い物	144	48.0
5 にぎわい（活気）	129	43.0
6 人の多さ（混雑）	7	2.3
7 おもてなし（接客・道案内など）	24	8.0
8 Wi-Fi環境	11	3.7
9 トイレ	9	3.0
10 自転車のマナー	0	0.0
11 バリアフリー	3	1.0
12 まちの景観・美観・ゴミ	31	10.3
13 案内標示	10	3.3
14 その他	4	1.3
無回答	0	0.0
合計	300	100.0

問9 台東区の来訪で残念だったこと

問10 台東区の印象

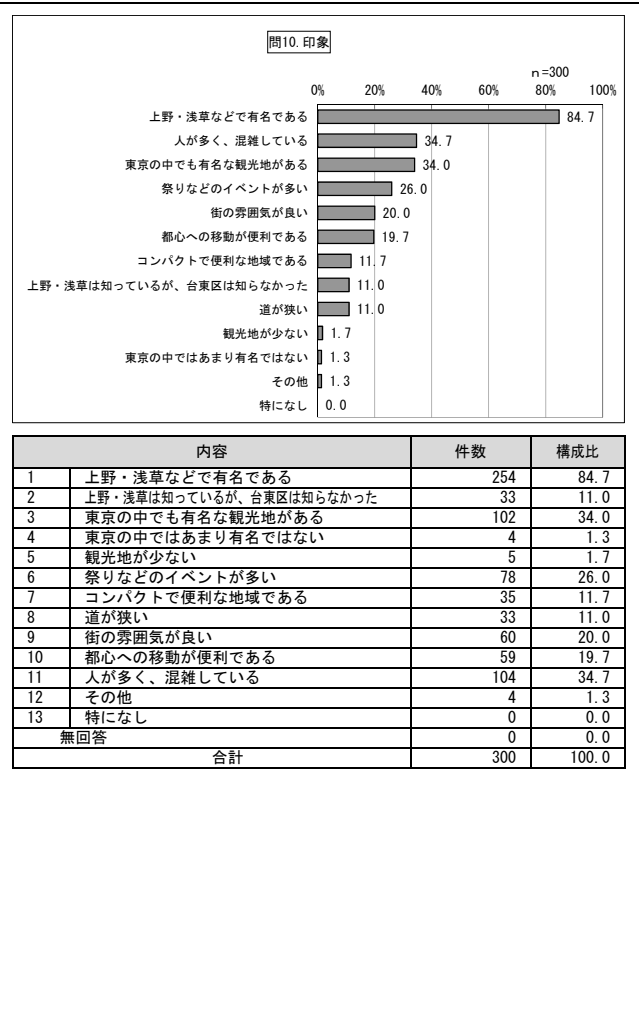
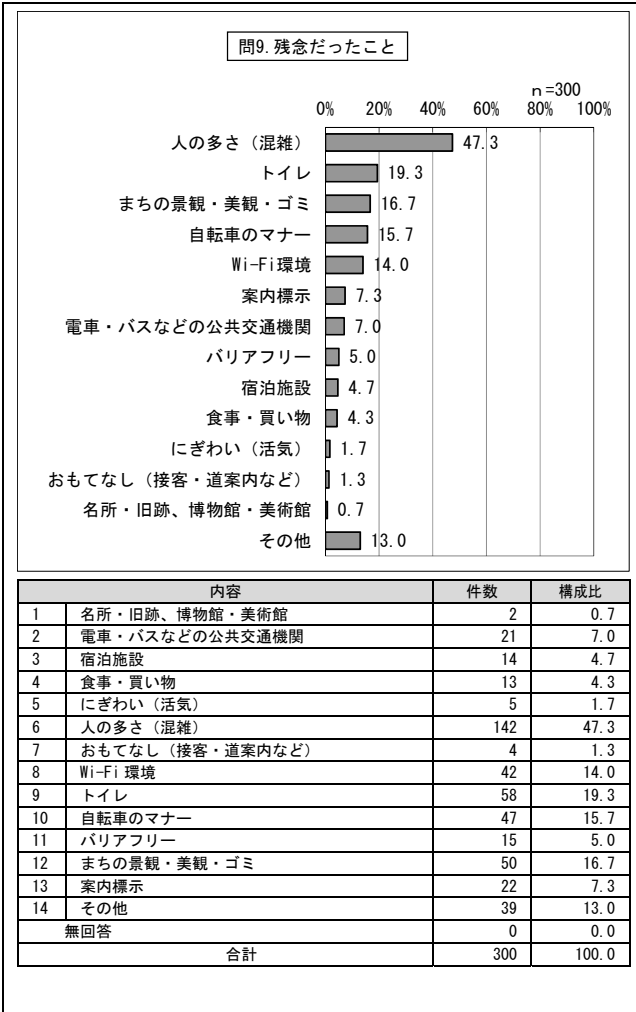

問1 1 ① 来訪回数（上野）

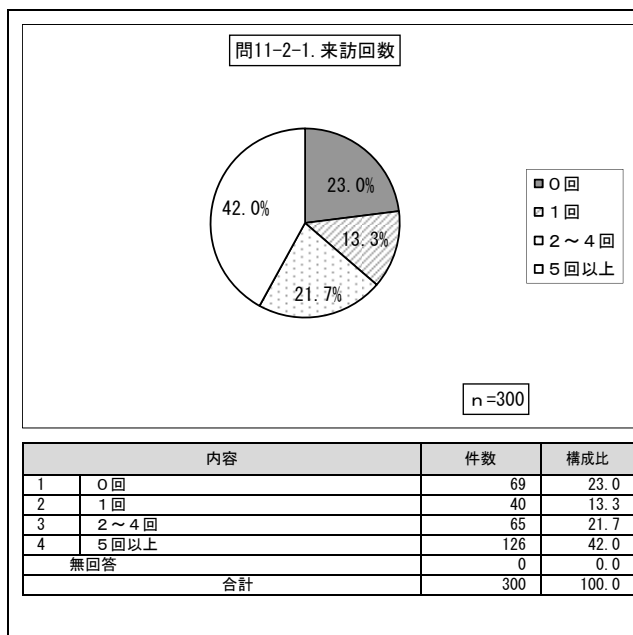

問1 1 ① 満足度（上野）

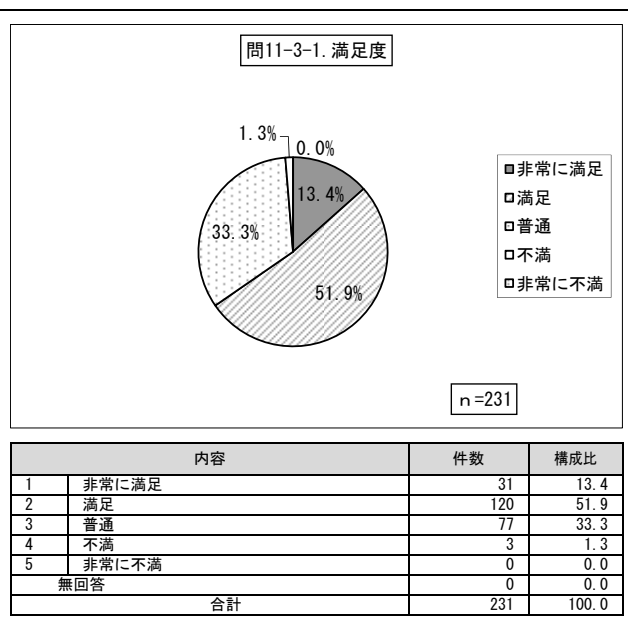

問1 1 ① 再来訪意欲（上野）

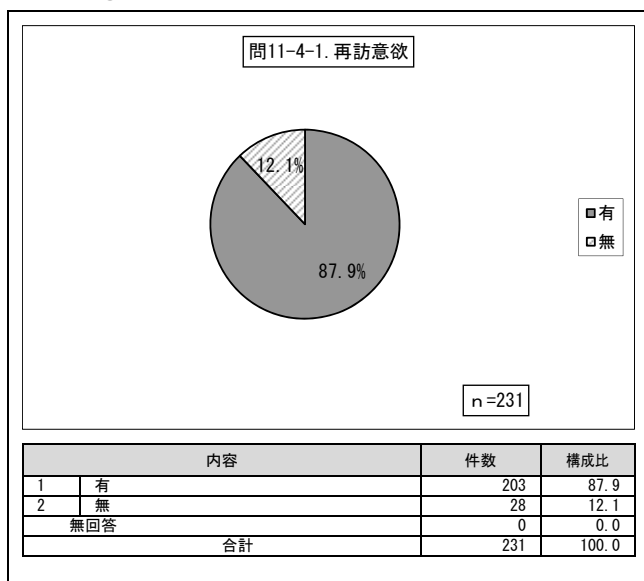

問1 1 ② 来訪回数（ア×横）

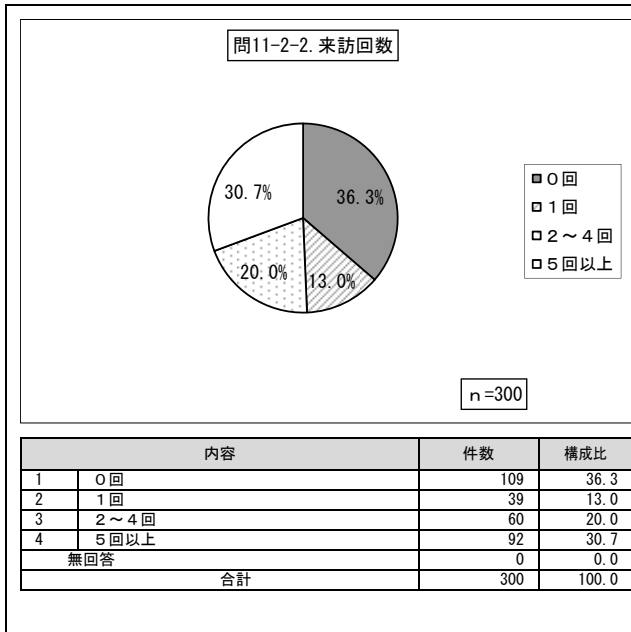

問1 1 ② 満足度（ア×横）

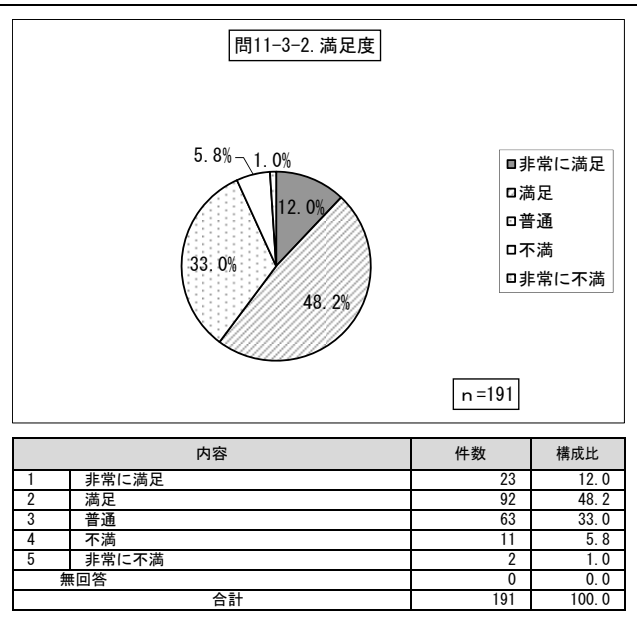

問1 1 ② 再来訪意欲（ア×横）

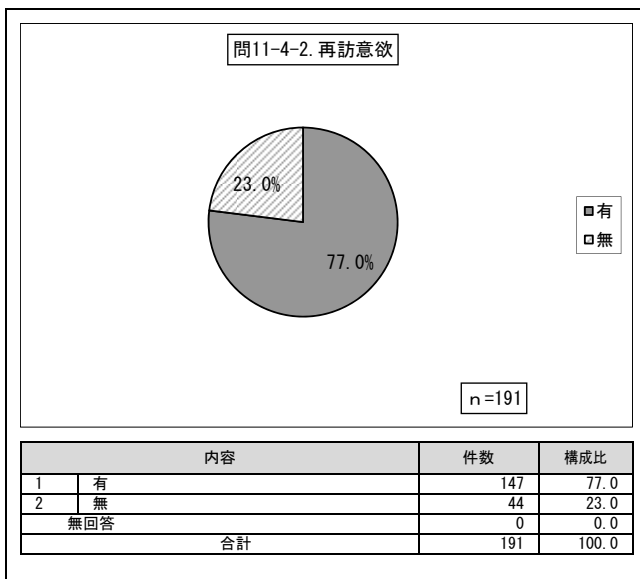

問1 1 ③ 来訪回数（浅草）

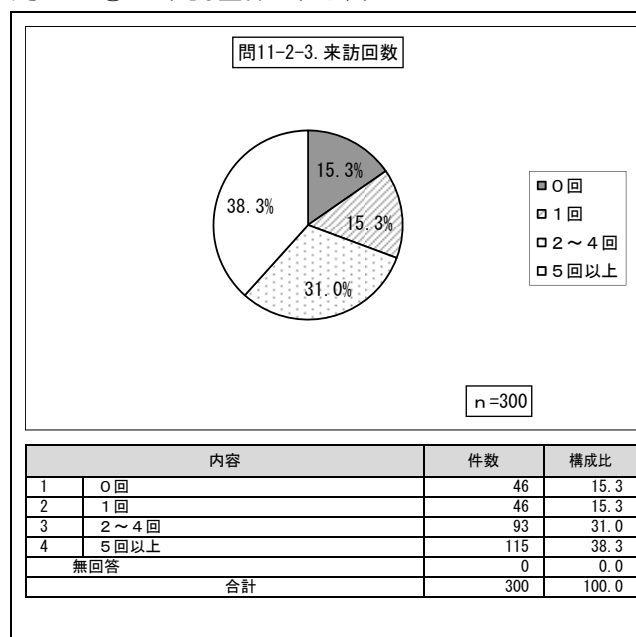

問1 1 ③ 満足度（浅草）

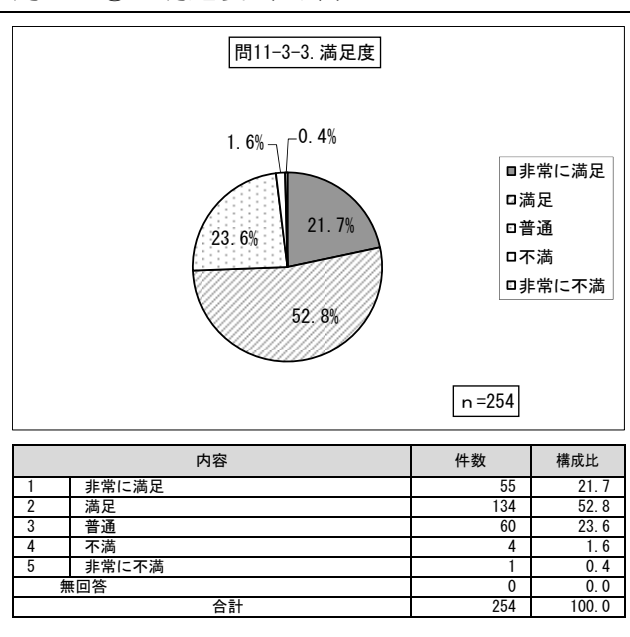

問1 1 ③ 再来訪意欲（浅草）

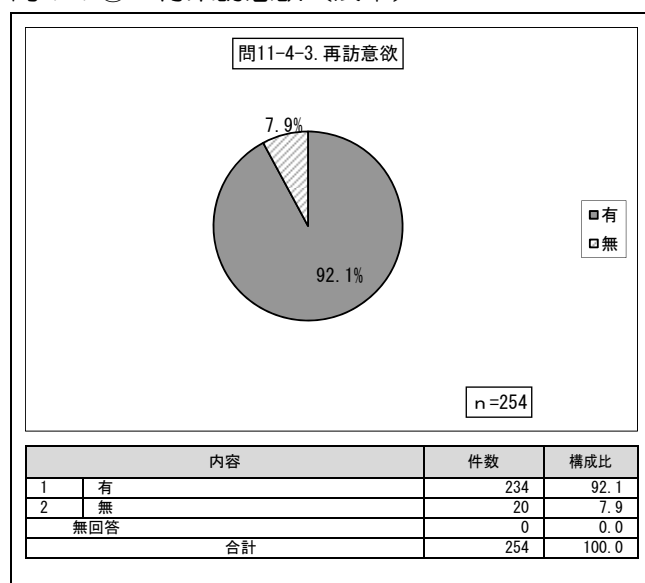

問1 1 ④ 来訪回数（谷中）

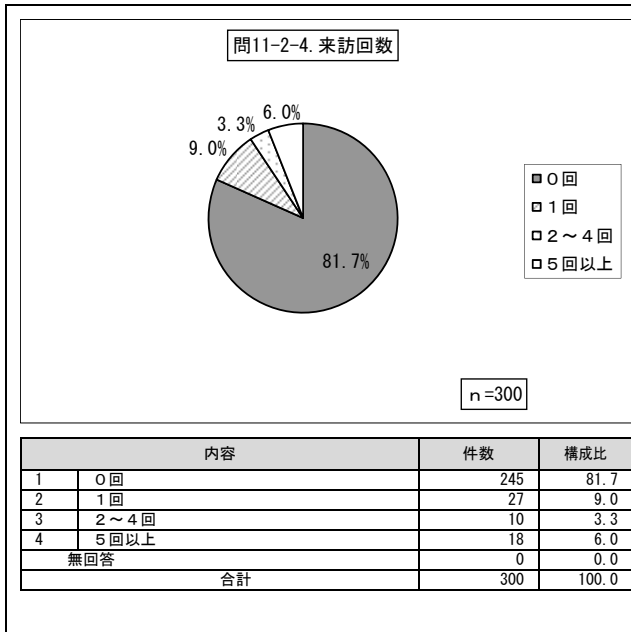

問1 1 ④ 満足度（谷中）

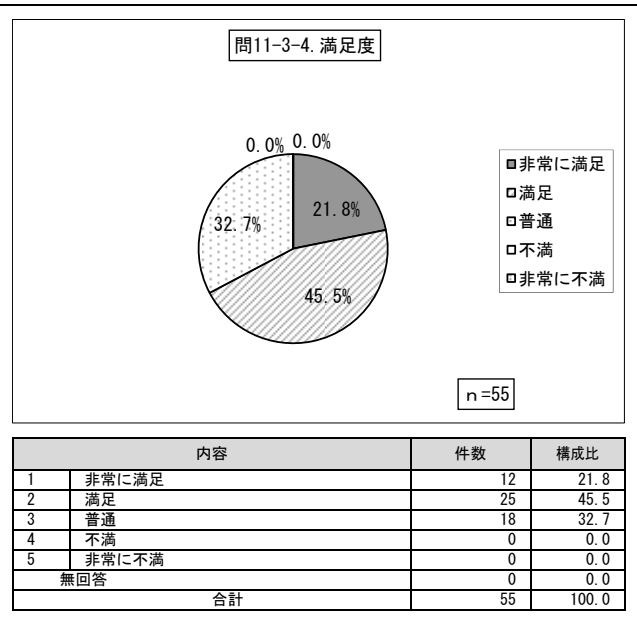

問1 1 ④ 再来訪意欲（谷中）

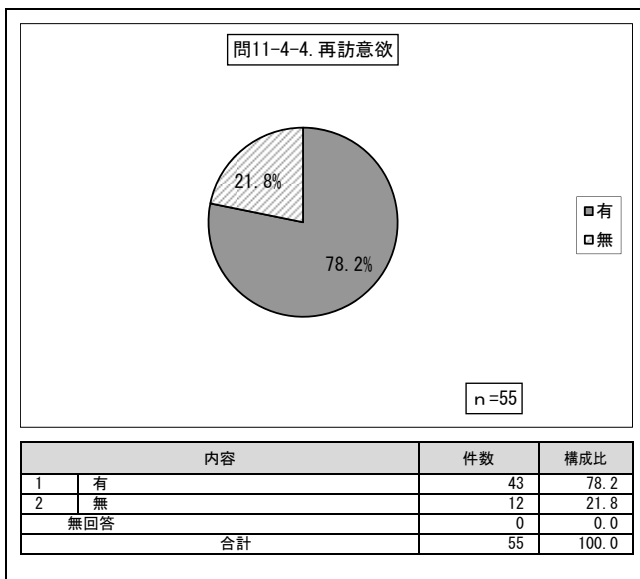

問1 1 ⑤ 来訪回数（浅草橋）

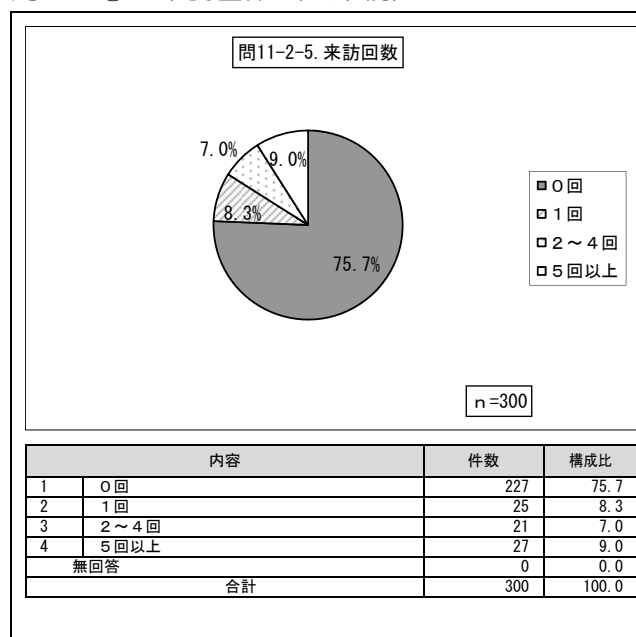

問1 1 ⑤ 満足度（浅草橋）

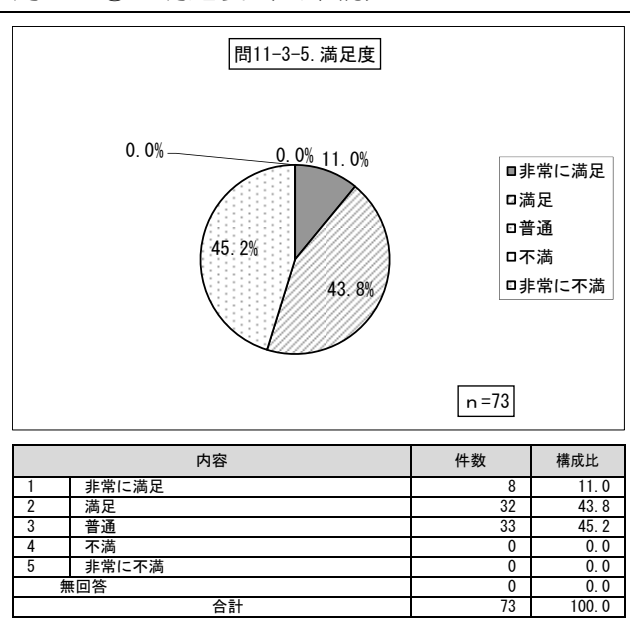

問1 1 ⑤ 再来訪意欲（浅草橋）

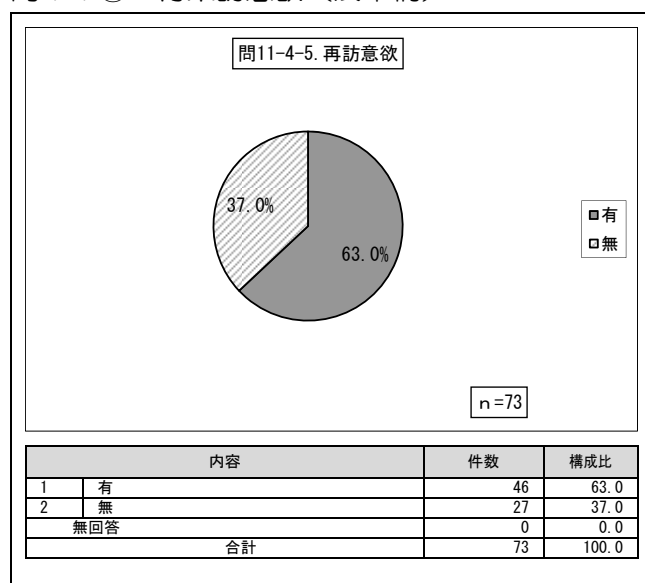

問1 1 ⑥ 来訪回数（その他）

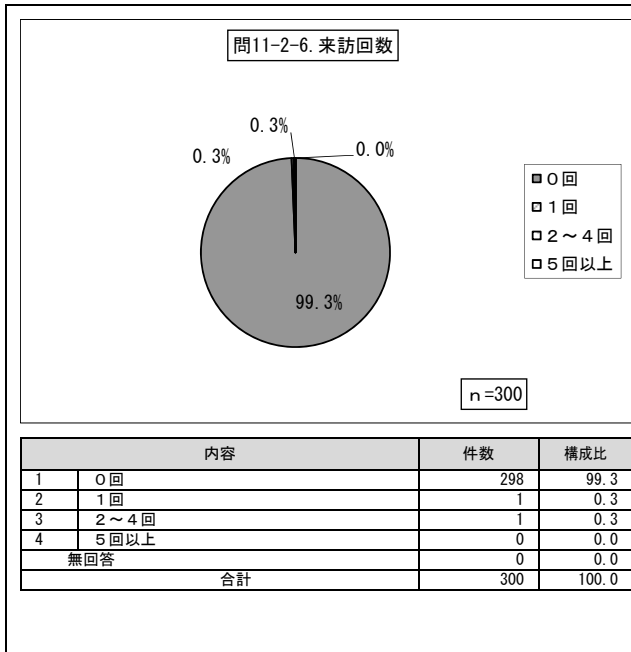

問1 1 ⑥ 満足度（その他）

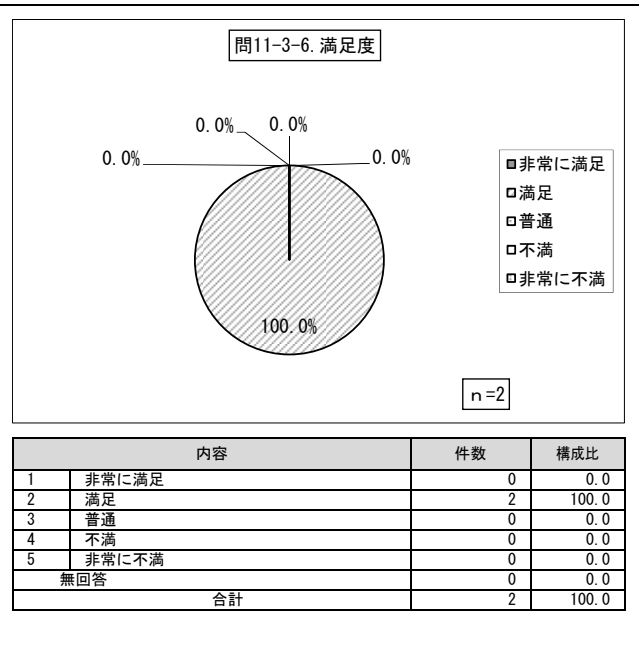

問1 1 ⑥ 再来訪意欲（その他）

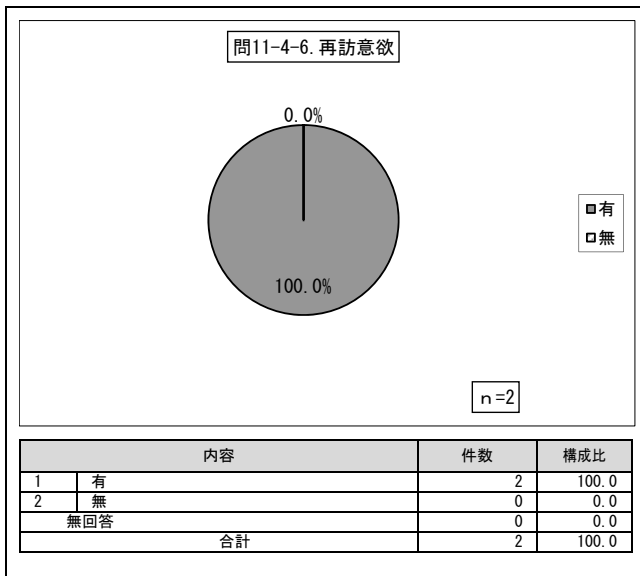

問1 1 ⑦ 来訪回数（台東区全体）

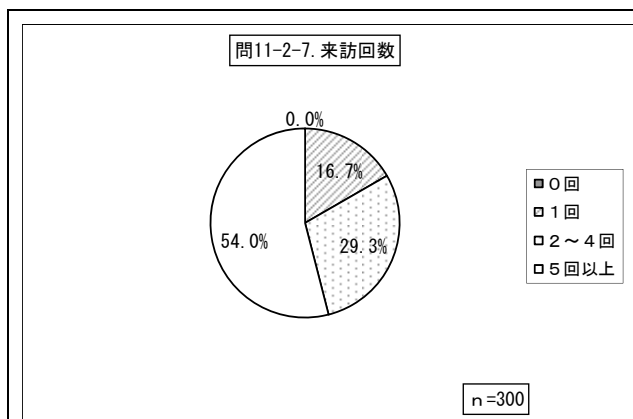

内容	件数	構成比
1 0回	0	0.0
2 1回	50	16.7
3 2~4回	88	29.3
4 5回以上	162	54.0
無回答	0	0.0
合計	300	100.0

問1 1 ⑦ 満足度（台東区全体）

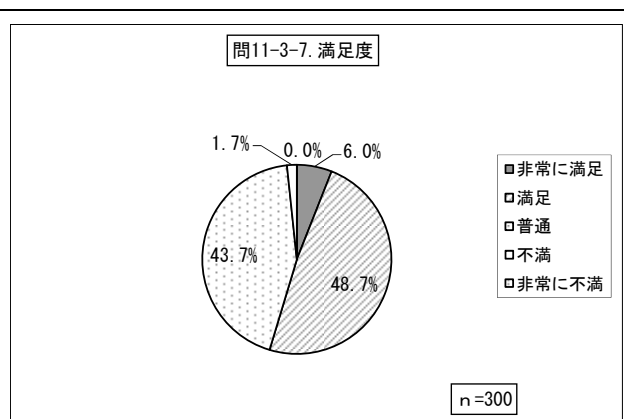

内容	件数	構成比
1 非常に満足	18	6.0
2 満足	146	48.7
3 普通	131	43.7
4 不満	5	1.7
5 非常に不満	0	0.0
無回答	0	0.0
合計	300	100.0

問1 1 ⑦ 再来訪意欲（台東区全体）

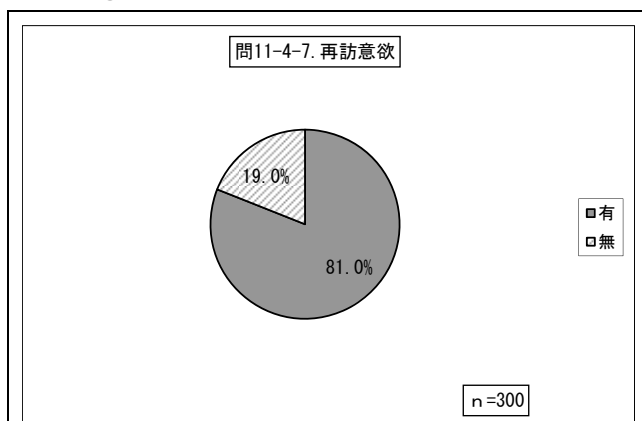

内容	件数	構成比
1 有	243	81.0
2 無	57	19.0
無回答	0	0.0
合計	300	100.0

問12① 費用（飲食）



問12② 費用（買い物・お土産）

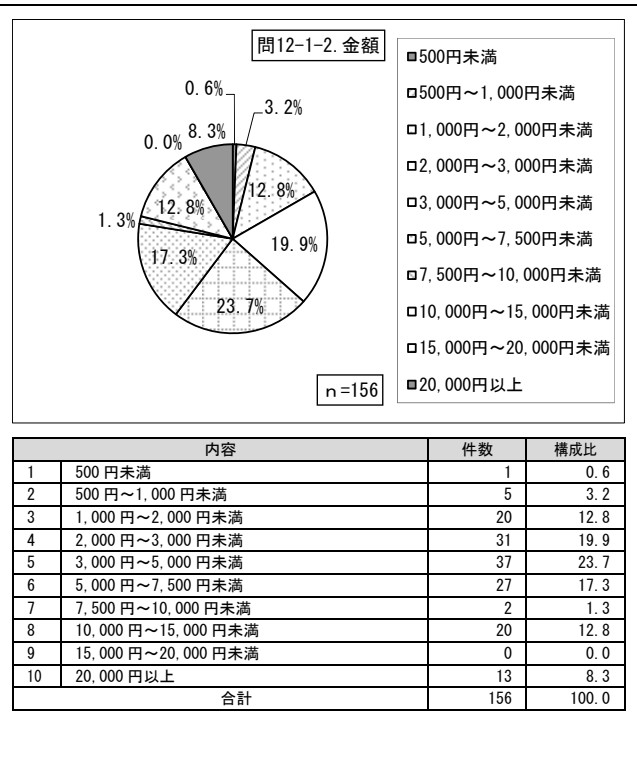

問12③ 費用（入場料・入館料）

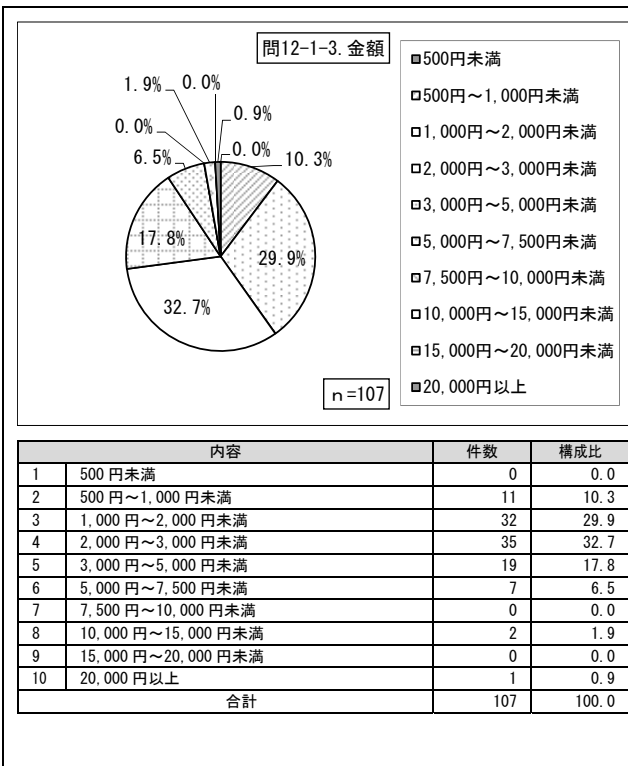

問12④ 費用（その他）

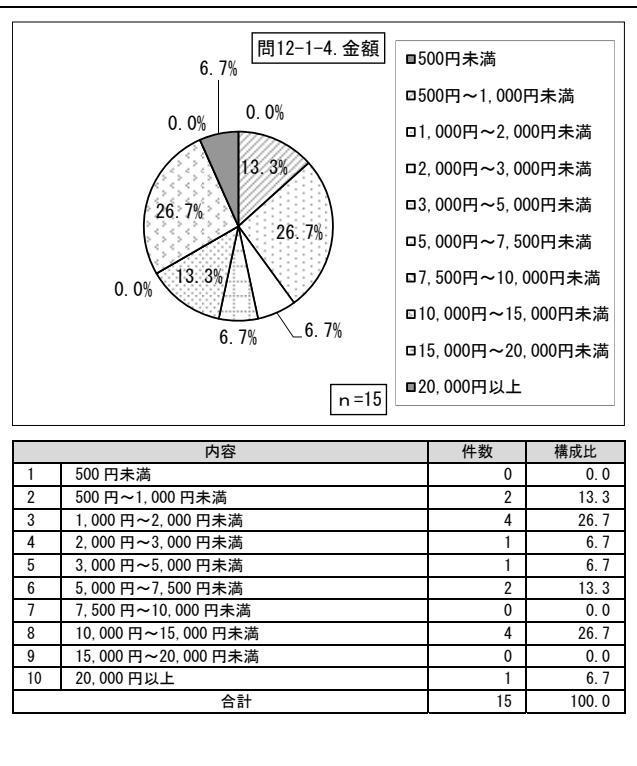

問13 知人への勧め

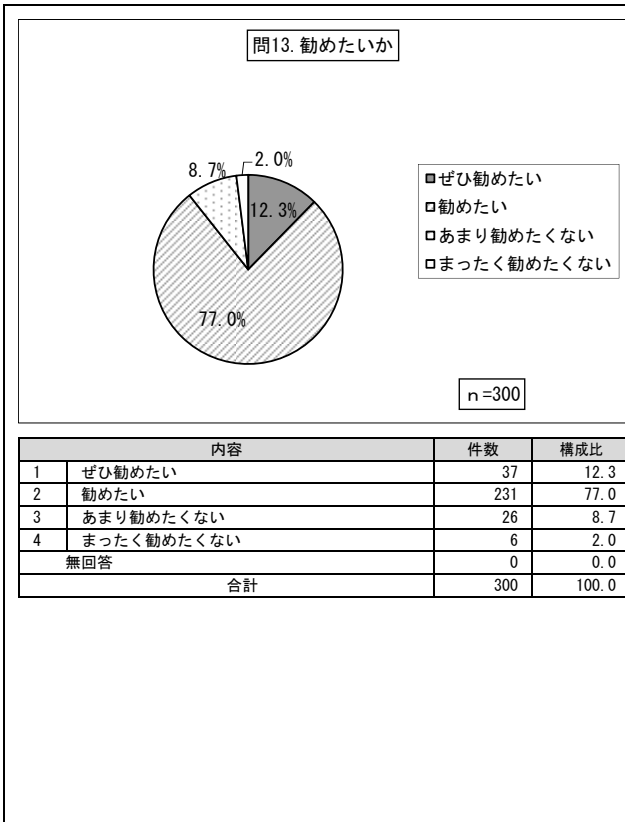

問14 台東区の特徴

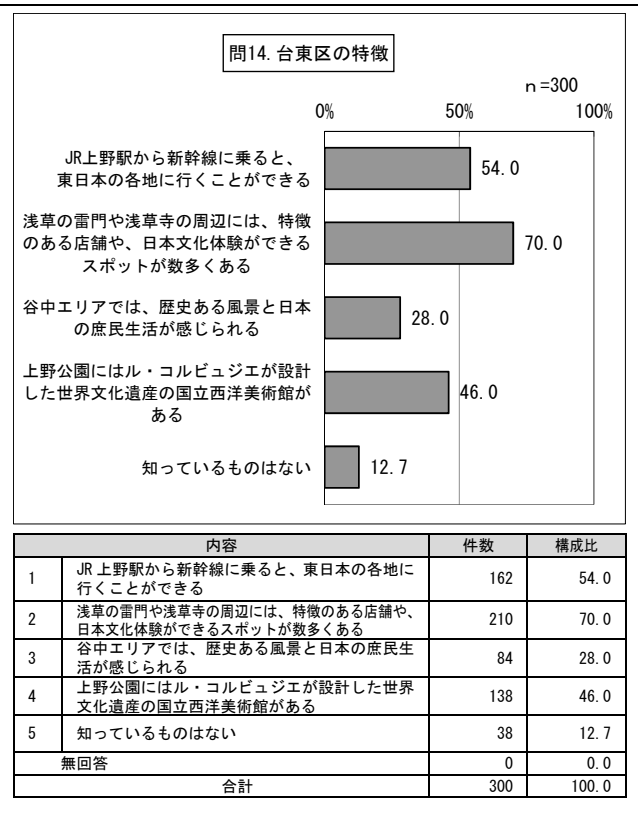

問15① 観光資源の認知（上野）

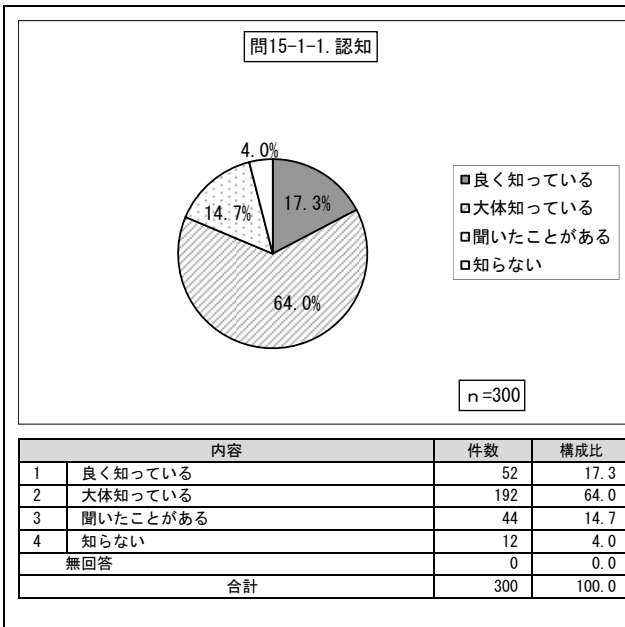

問15① 観光資源への興味（上野）

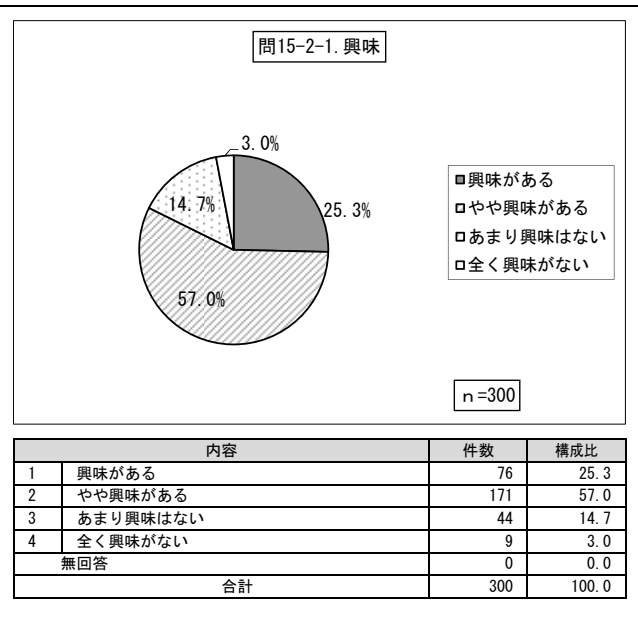

問15② 観光資源の認知（浅草）

問15② 観光資源への興味（浅草）

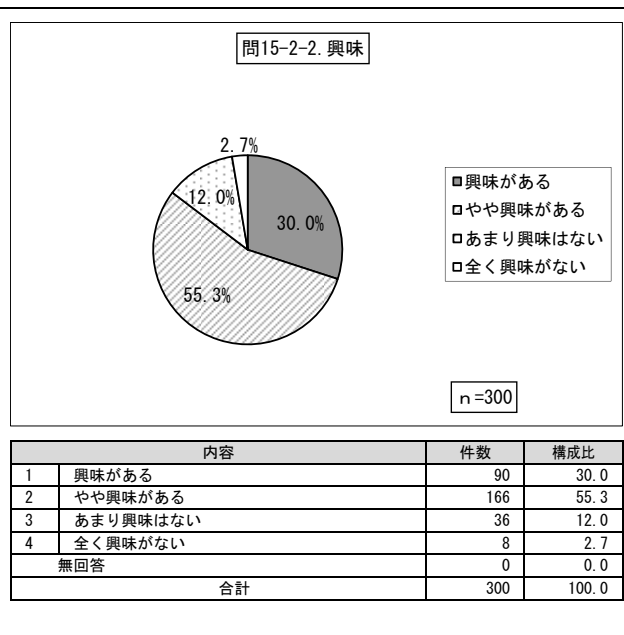
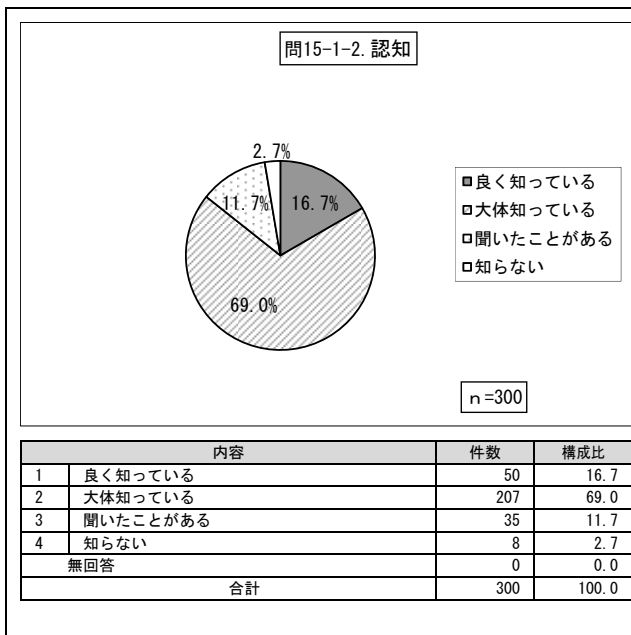

問15③ 観光資源の認知（谷中）

問15③ 観光資源への興味（谷中）

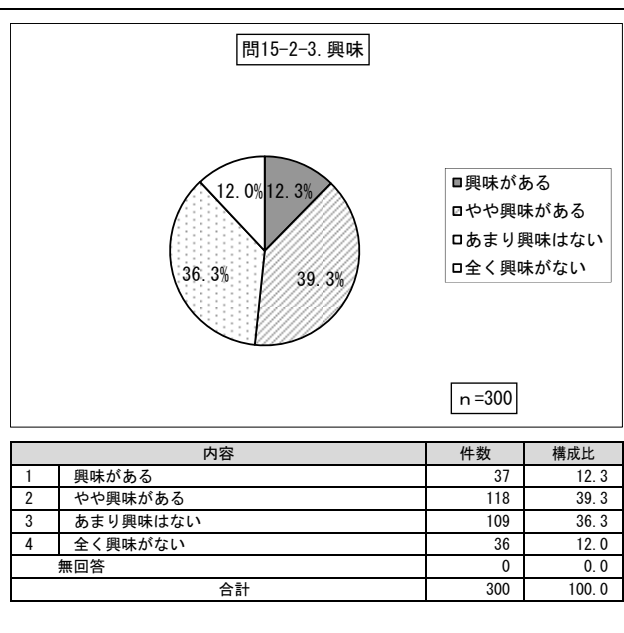
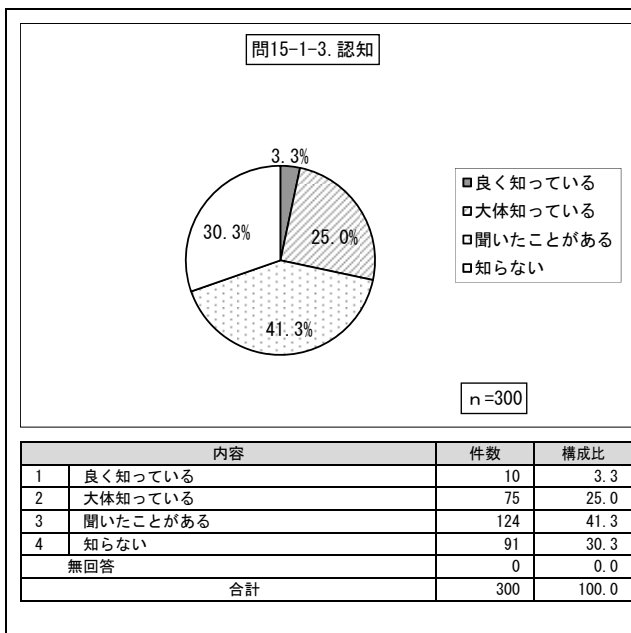

問15④ 観光資源の認知（浅草橋）

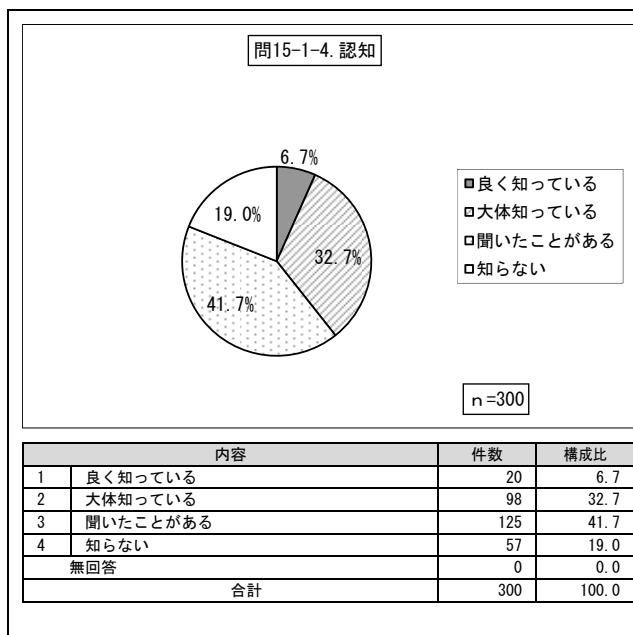

問15④ 観光資源への興味（浅草橋）

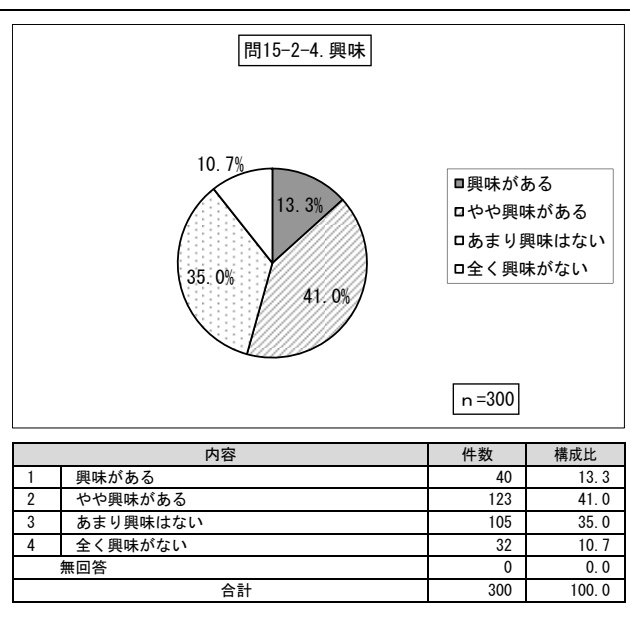

問15⑤ 観光資源の認知（蔵前）

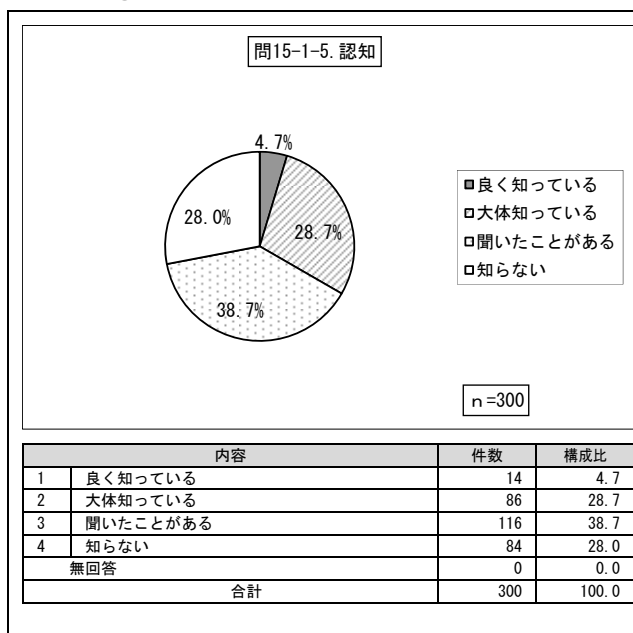

問15⑤ 観光資源への興味（蔵前）

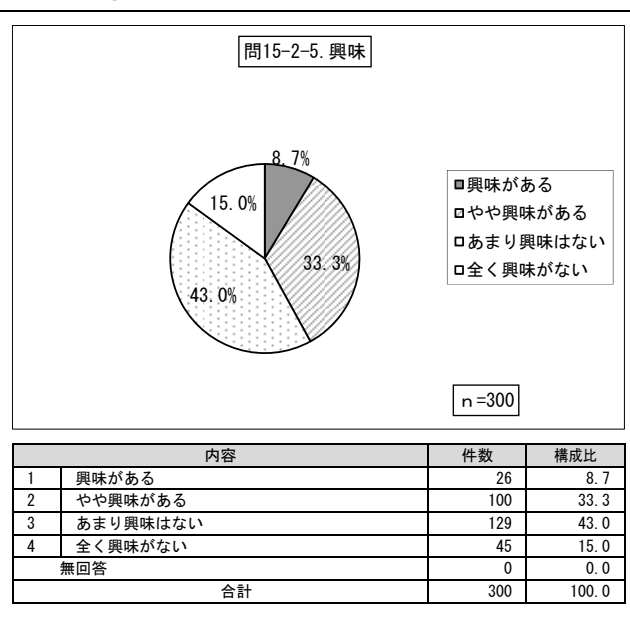

問15⑥ 観光資源の認知（かっぱ橋道具街）

問15⑥ 観光資源への興味（かっぱ橋道具街）

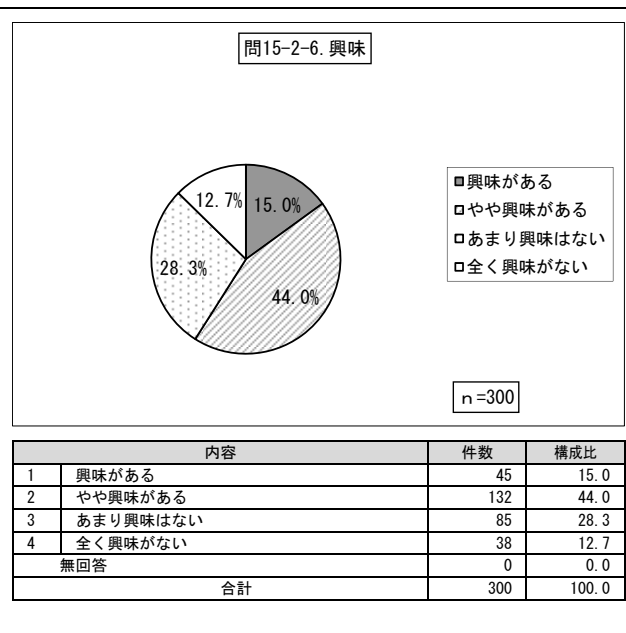
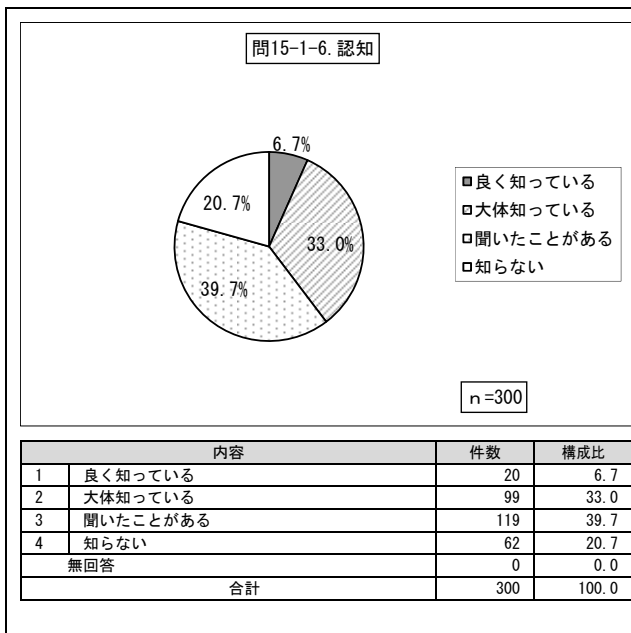

問15⑦ 観光資源の認知（吉原）

問15⑦ 観光資源への興味（吉原）

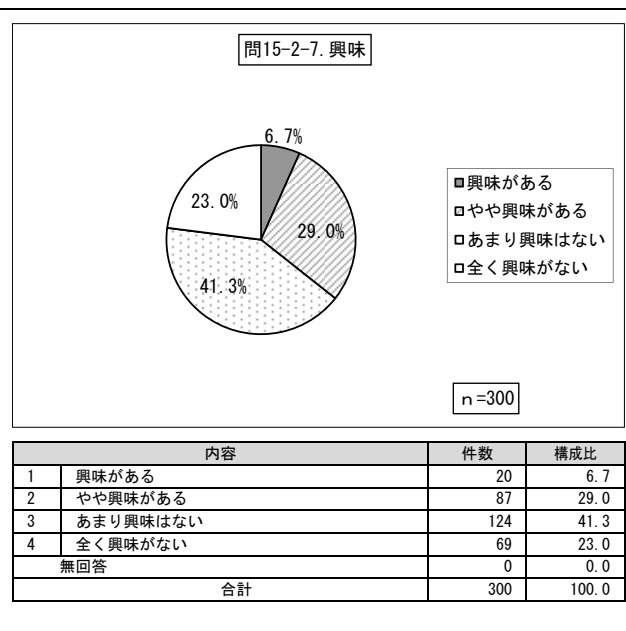
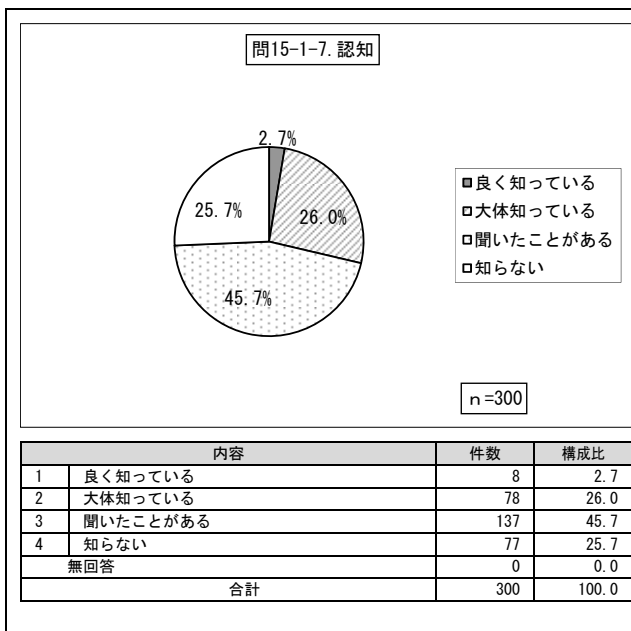

問15⑧ 観光資源の認知（アメ横）

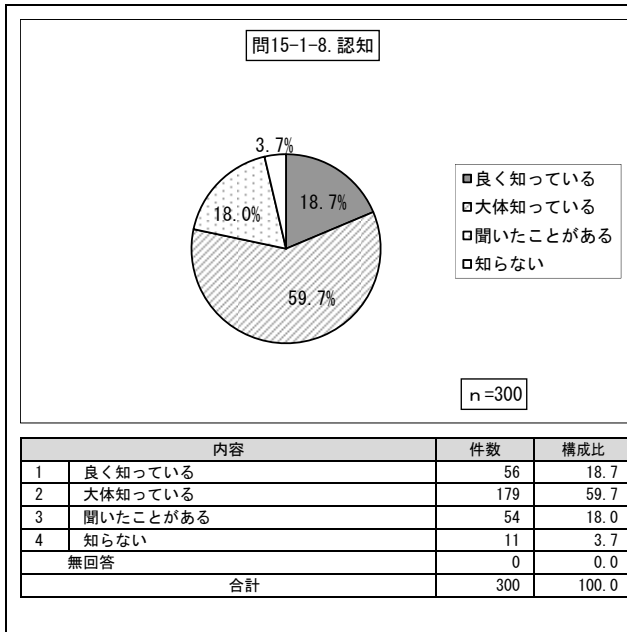

問15⑧ 観光資源への興味（アメ横）

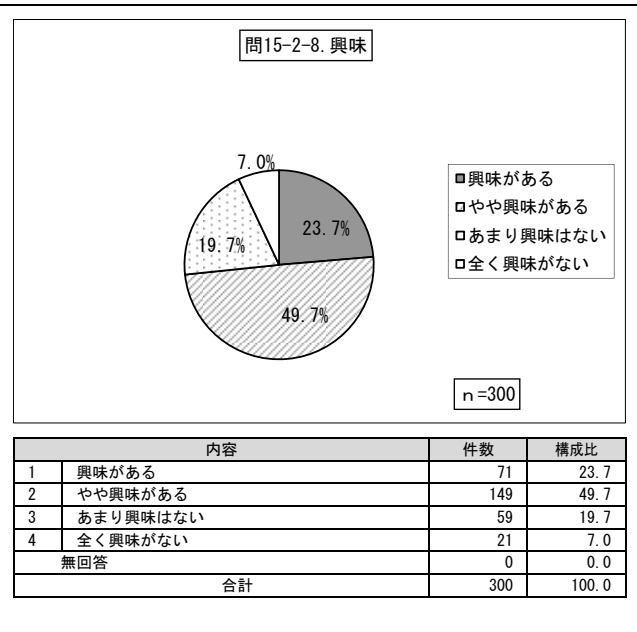

問15⑨ 観光資源の認知（谷中ぎんざ）

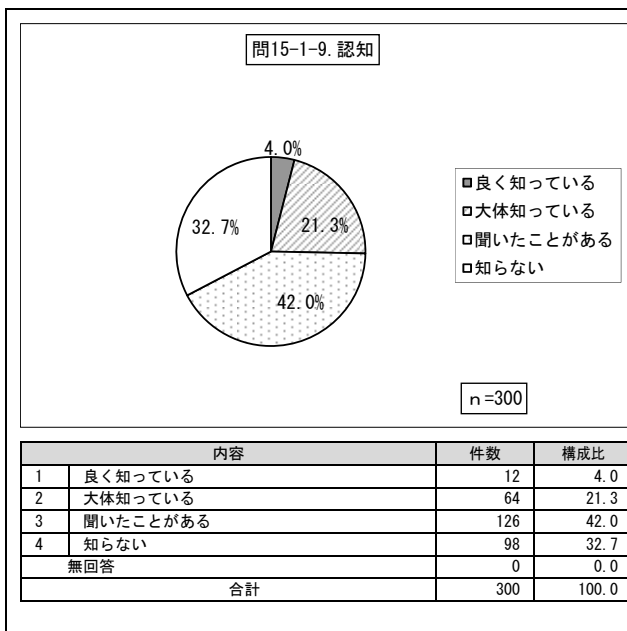

問15⑨ 観光資源への興味（谷中ぎんざ）

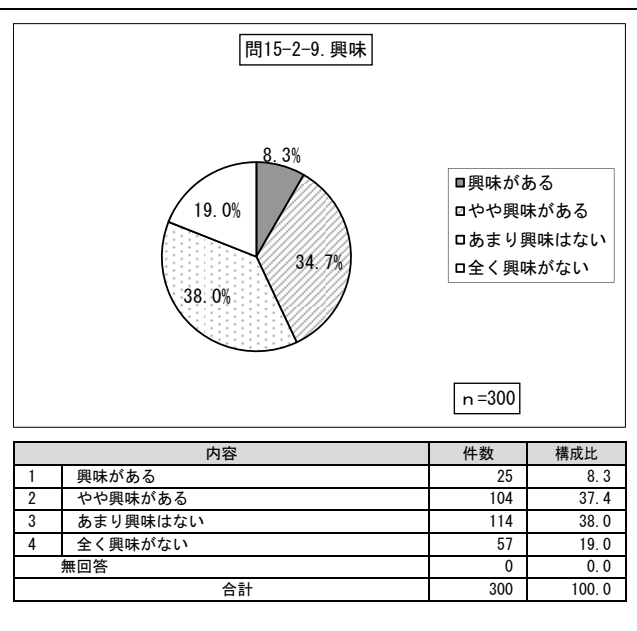

問15⑩ 観光資源の認知（上野公園の桜）

問15⑩ 観光資源への興味（上野公園の桜）

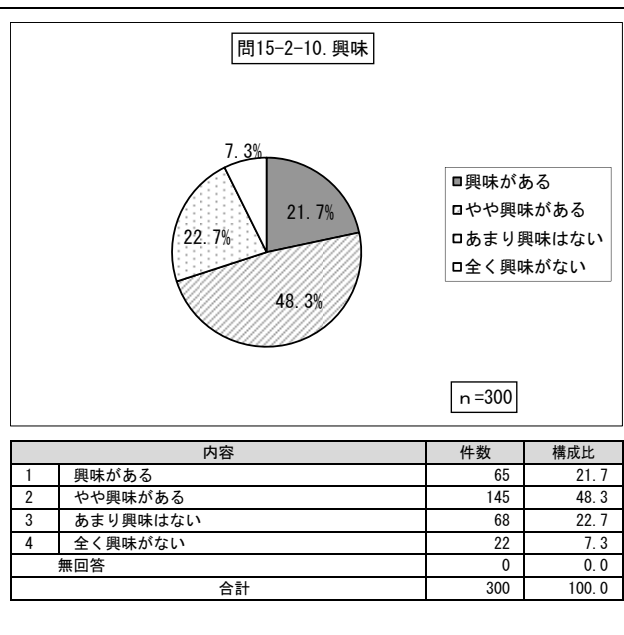
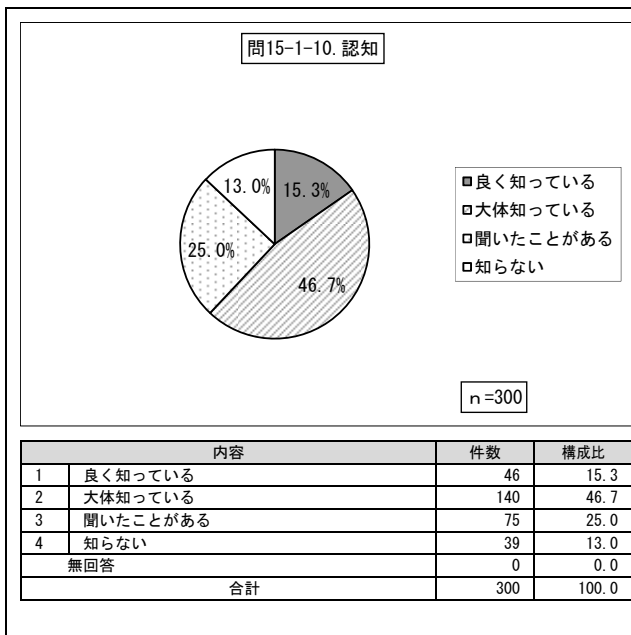

問15⑪ 観光資源の認知（不忍池）

問15⑪ 観光資源への興味（不忍池）

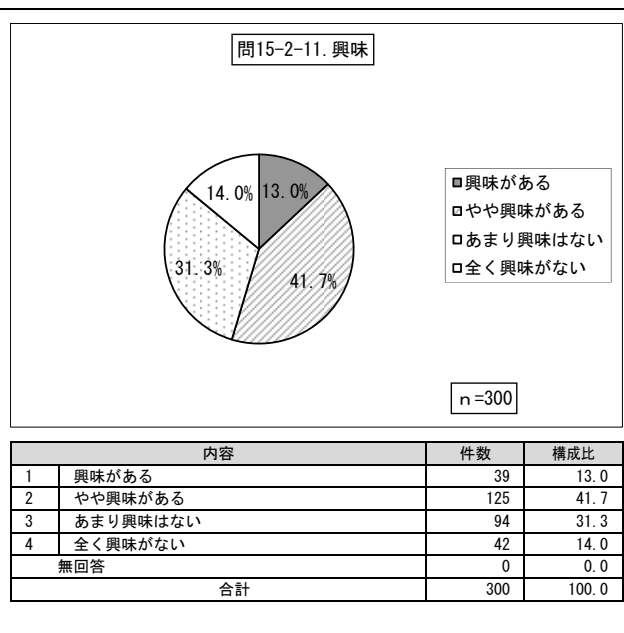
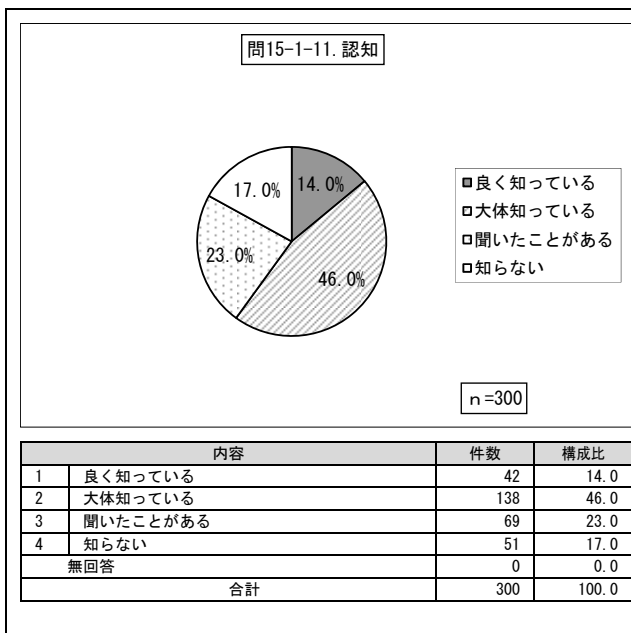

問15⑫ 観光資源の認知（今戸神社）

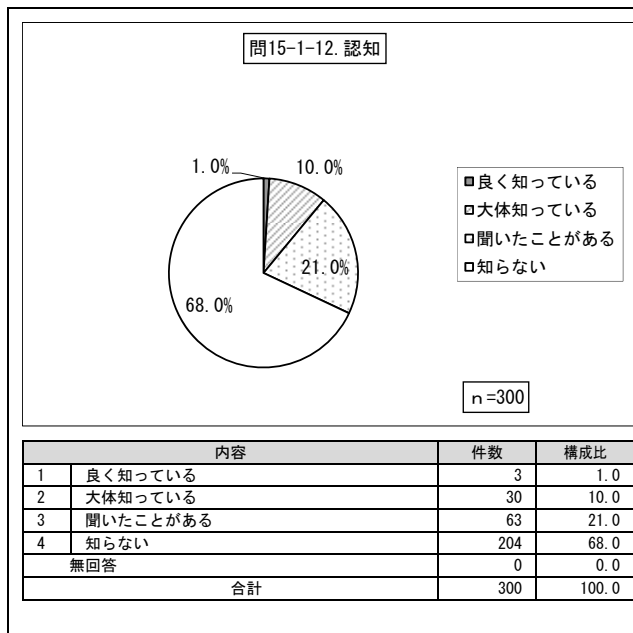

問15⑫ 観光資源への興味（今戸神社）

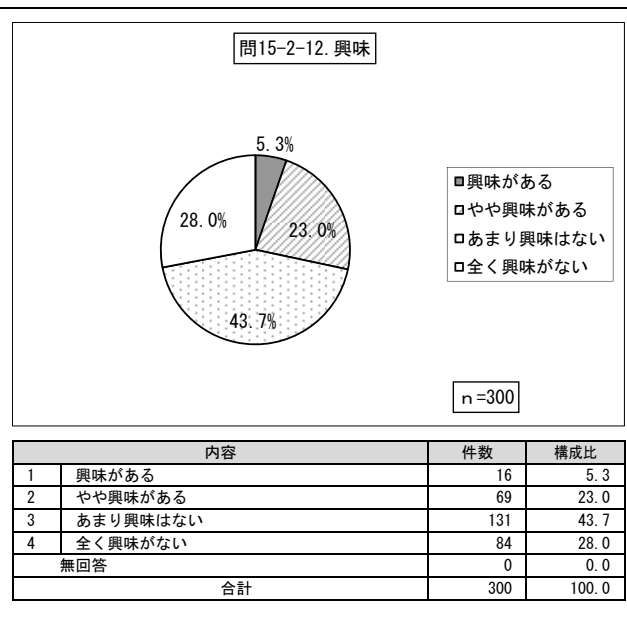

問15⑬ 観光資源の認知（三社祭）

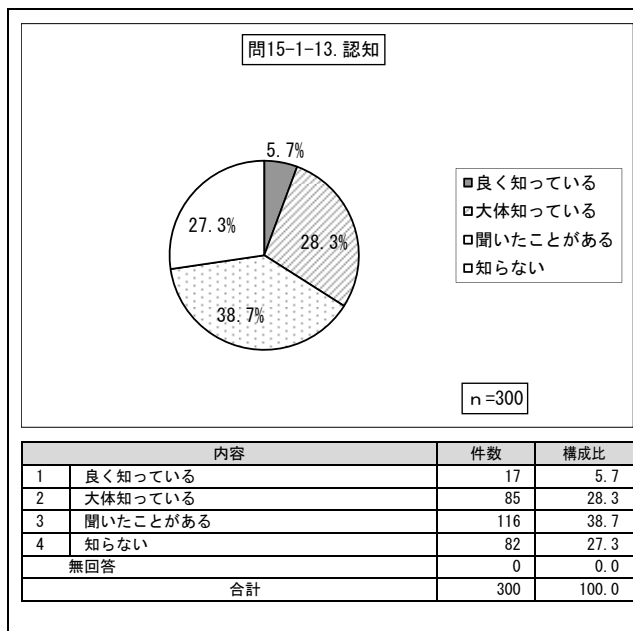

問15⑬ 観光資源への興味（三社祭）

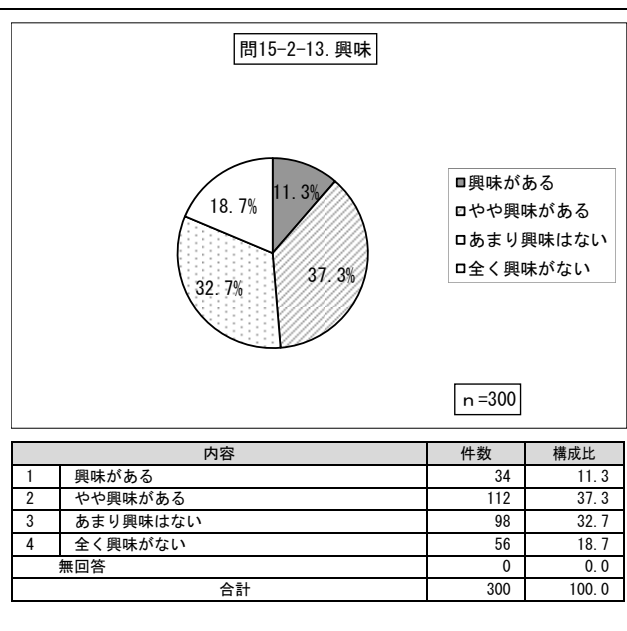

問15⑭ 観光資源の認知（流鏝馬）

問15⑭ 観光資源への興味（流鏝馬）

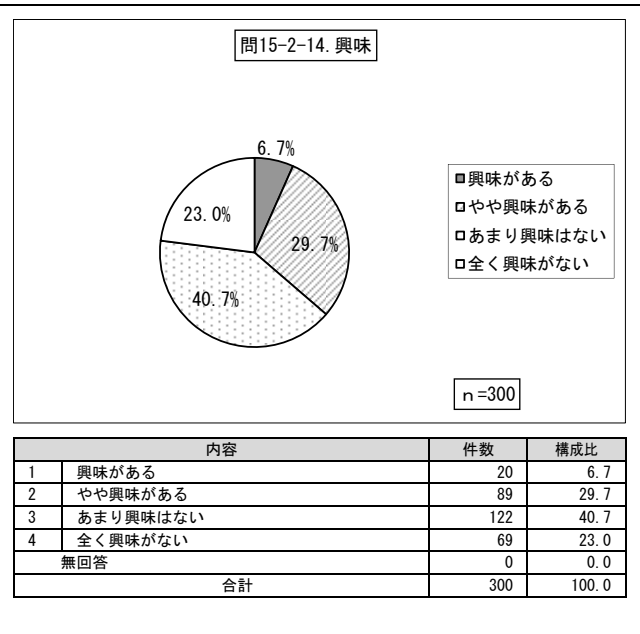
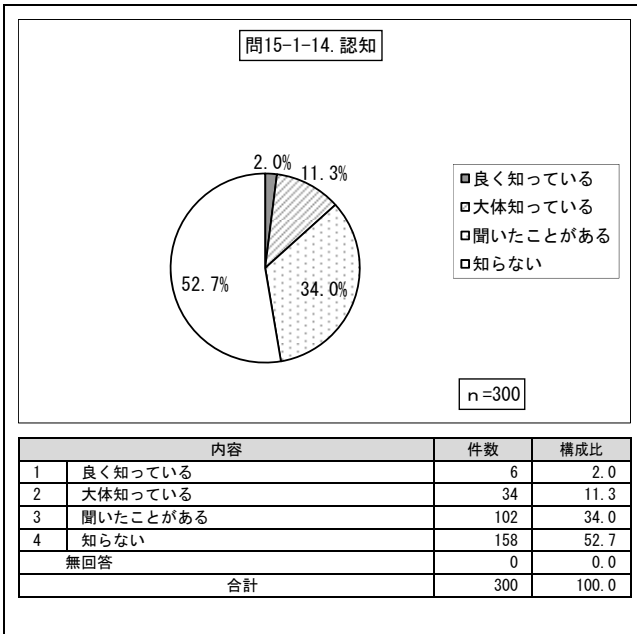

問15⑮ 観光資源の認知（入谷朝顔市）

問15⑮ 観光資源への興味（入谷朝顔市）

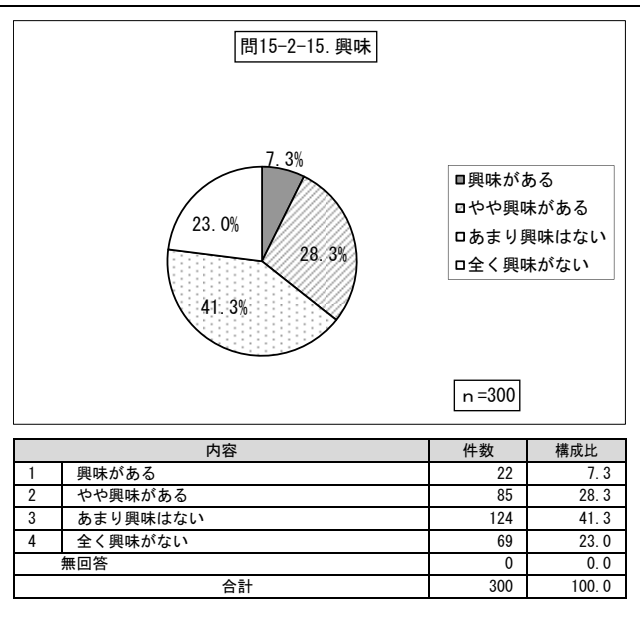
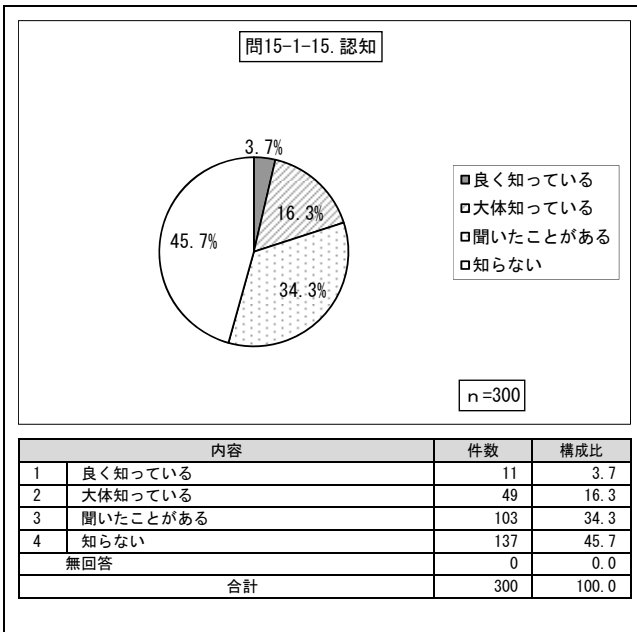

問15⑯ 観光資源の認知（ほおずき市）

問15⑯ 観光資源への興味（ほおずき市）

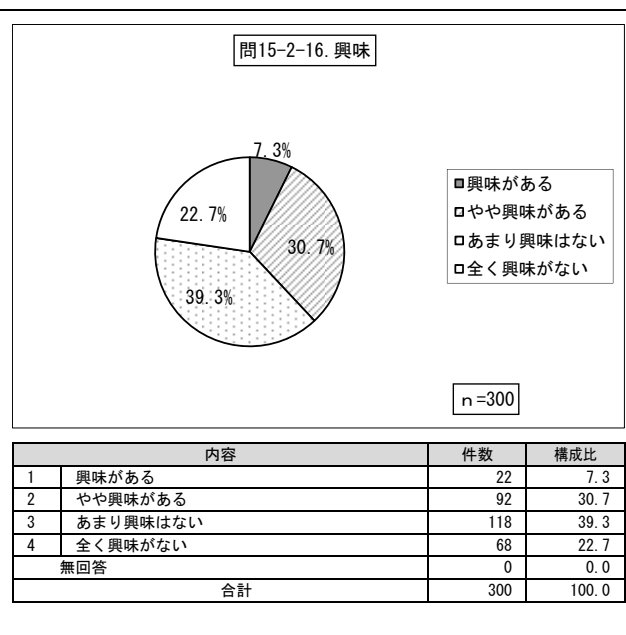
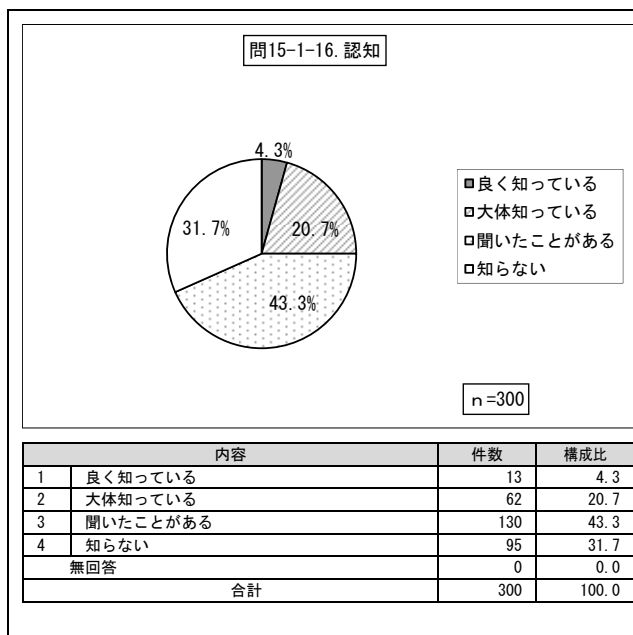

問15⑰ 観光資源の認知（うへの夏まつりパレード）

問15⑰ 観光資源への興味（うへの夏まつりパレード）

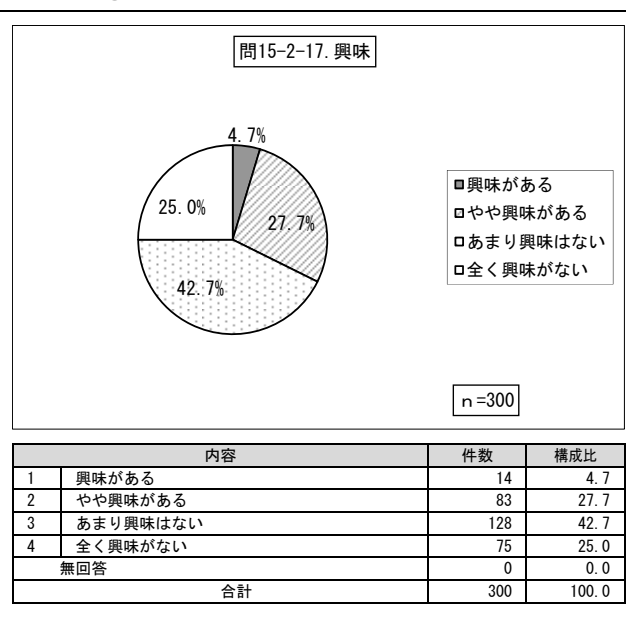
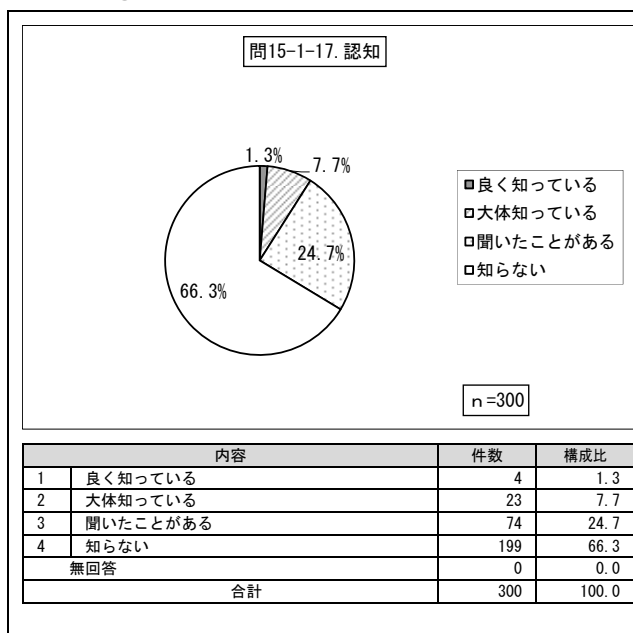

問15⑱ 観光資源の認知（隅田川花火大会）

問15⑱ 観光資源への興味（隅田川花火大会）

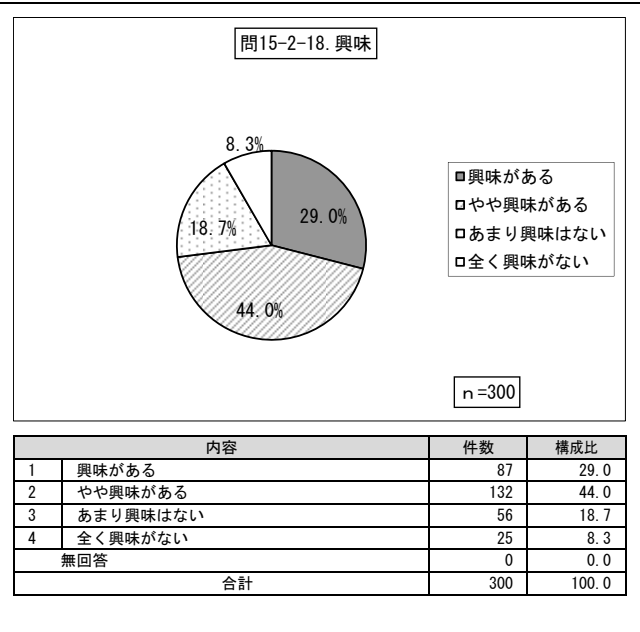
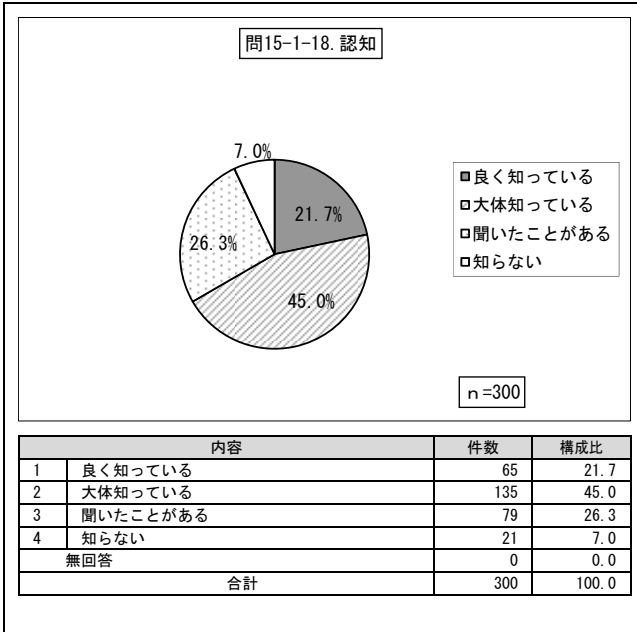

問15⑲ 観光資源の認知（浅草サンバカーニバル）

問15⑲ 観光資源への興味（浅草サンバカーニバル）

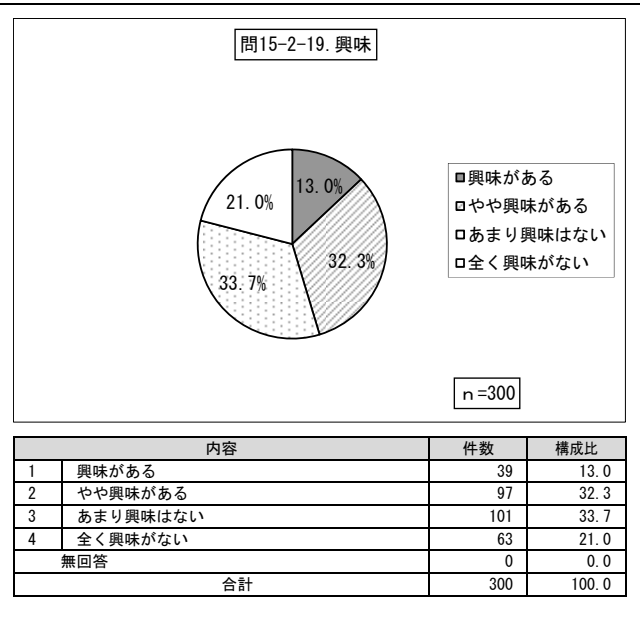
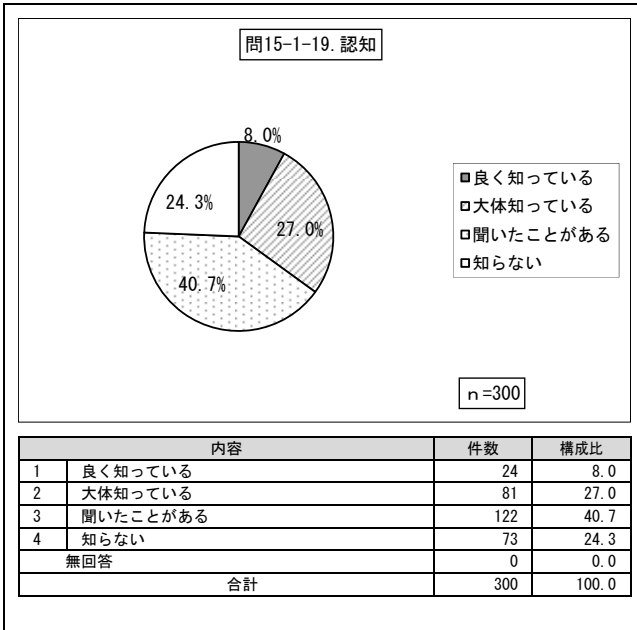

問15⑳ 観光資源の認知（酉の市）

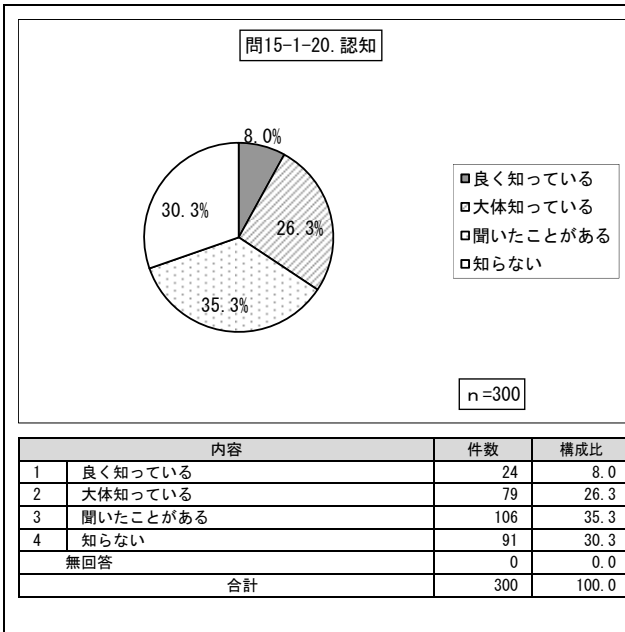

問15㉑ 観光資源への興味（酉の市）

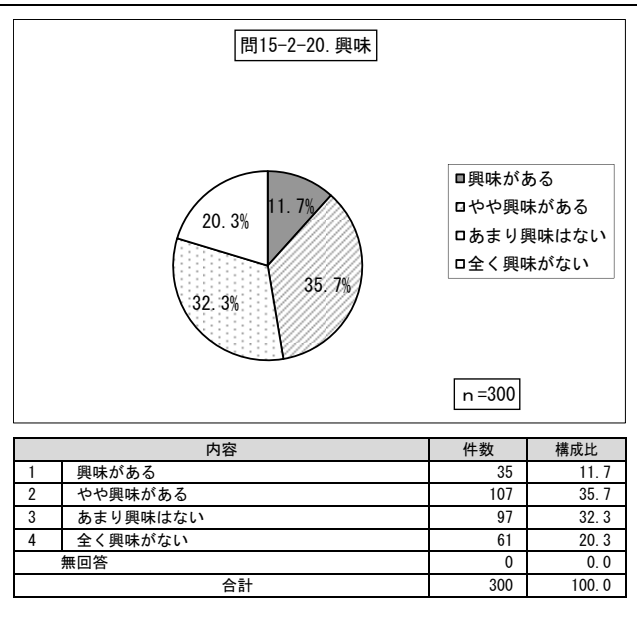

問15㉒ 観光資源の認知（浅草寺）

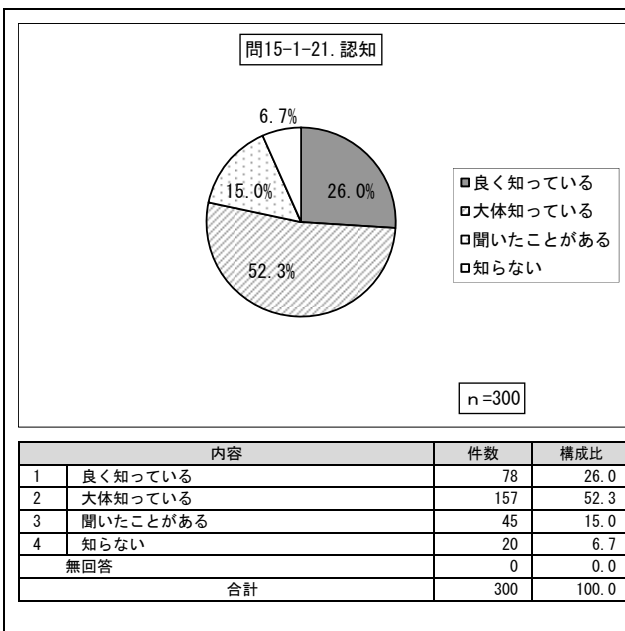

問15㉓ 観光資源への興味（浅草寺）

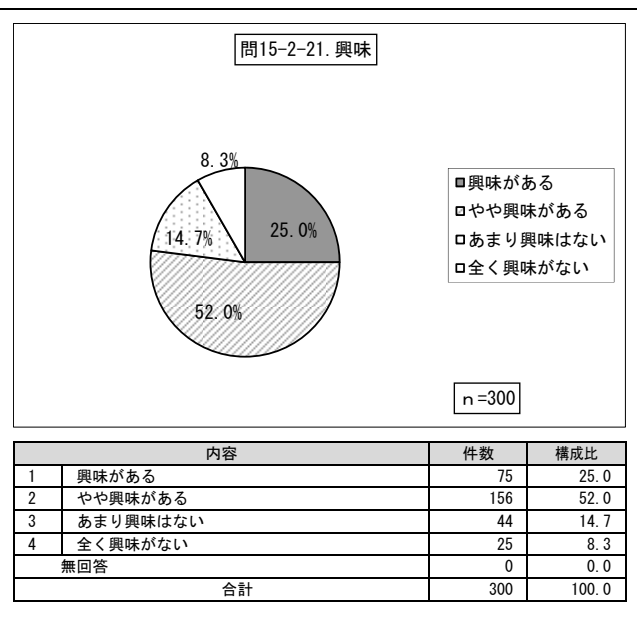

問15② 観光資源の認知（雷門）

問15② 観光資源への興味（雷門）

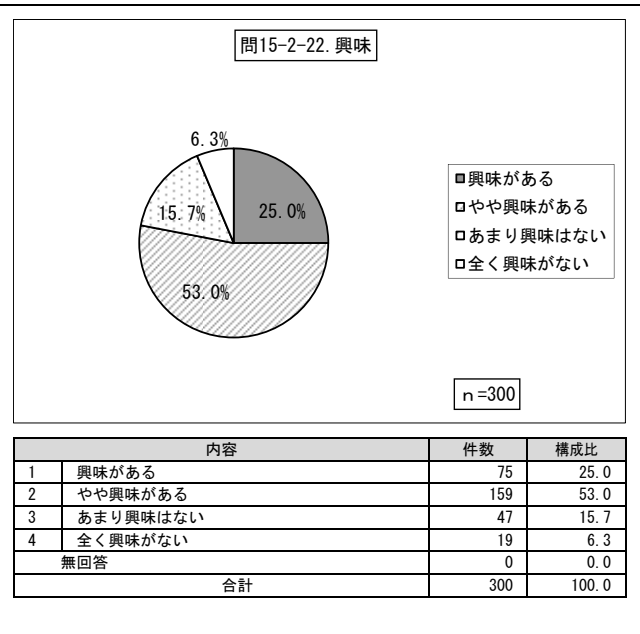
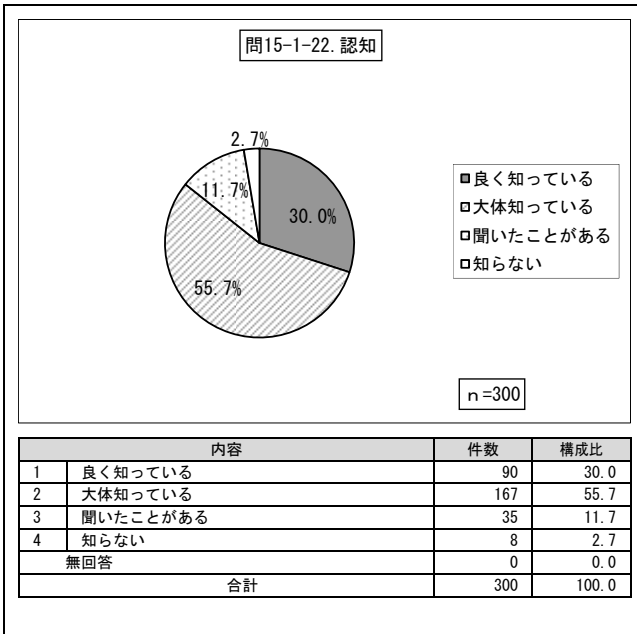

問15③ 観光資源の認知（上野動物園）

問15③ 観光資源への興味（上野動物園）

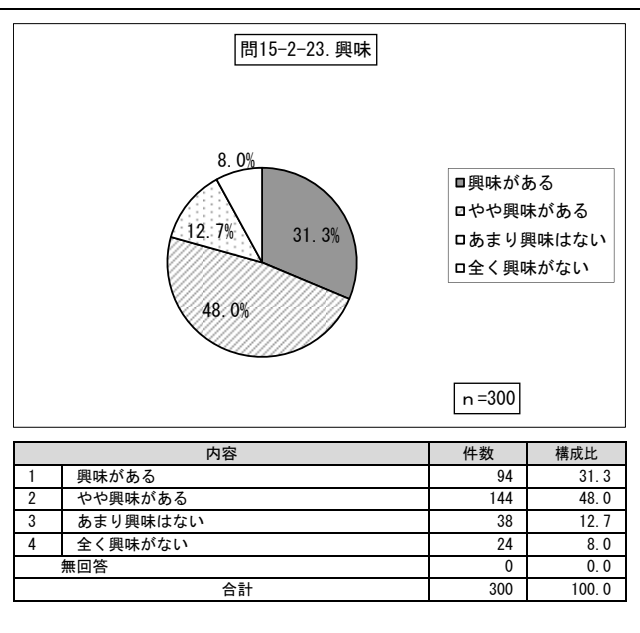
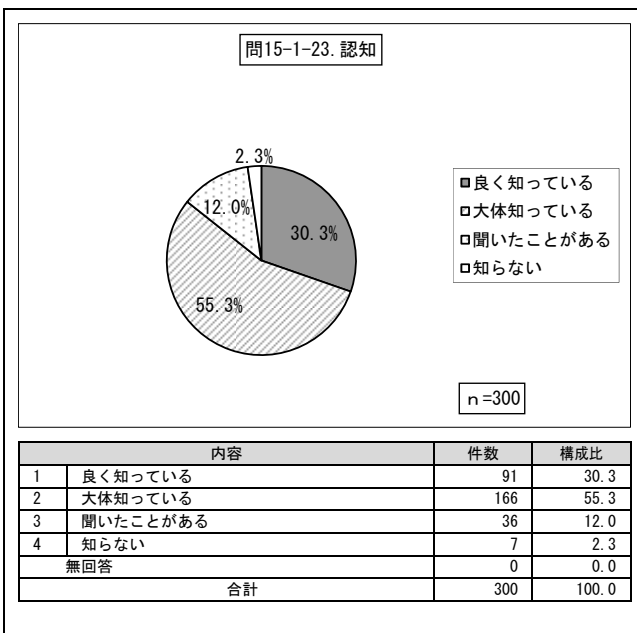

問18 性別

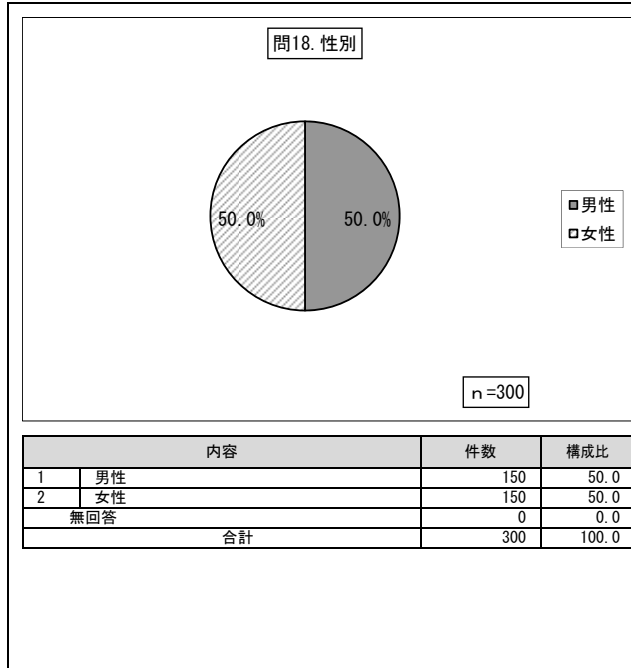

問18① 同伴者

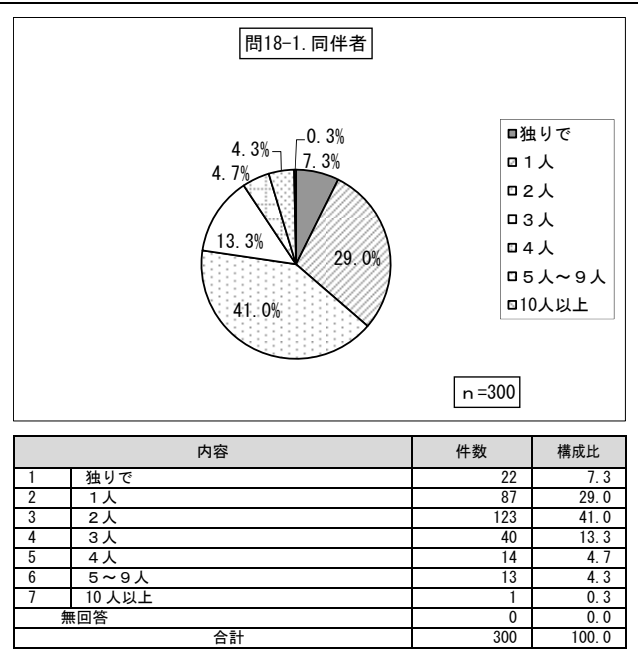

問18② 居住地

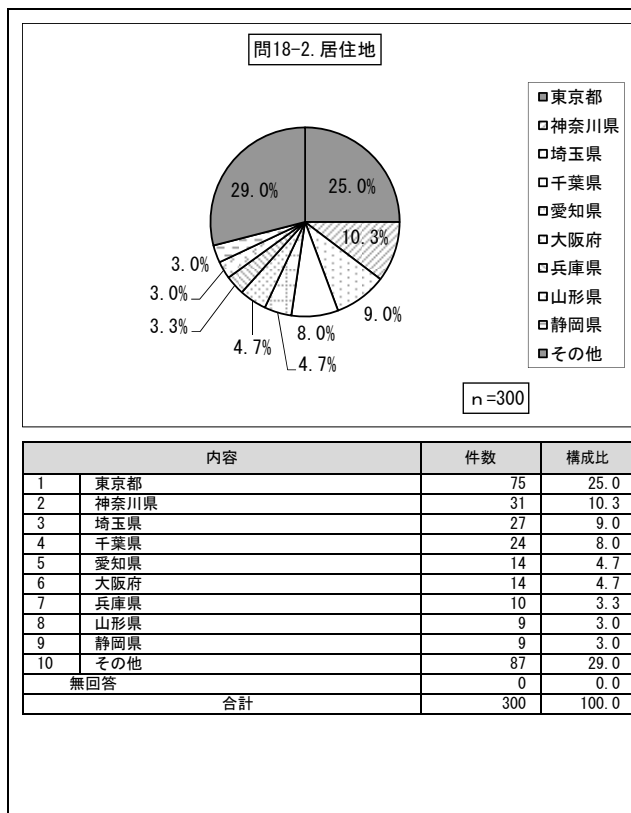

問18③ 年齢

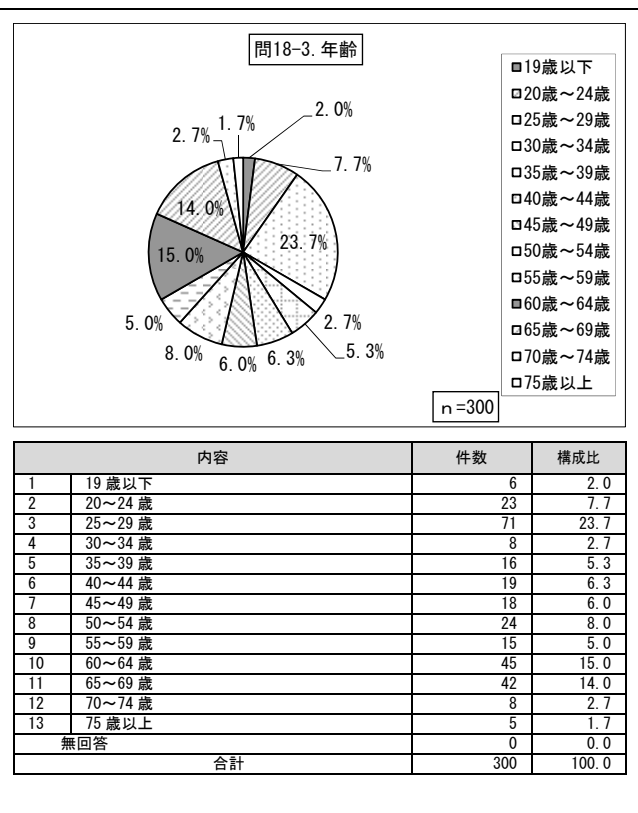

(2) 来訪者外国人

問1 来訪目的

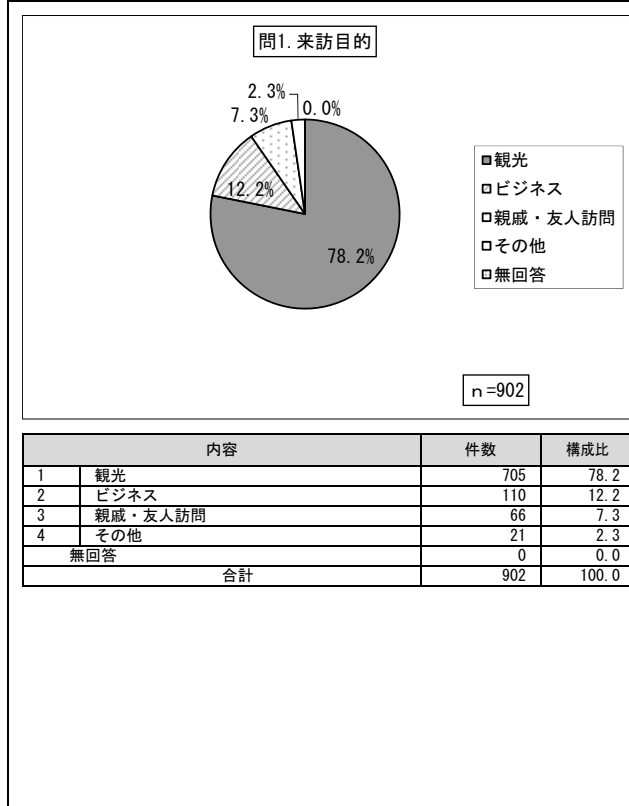

問2 立ち寄り場所

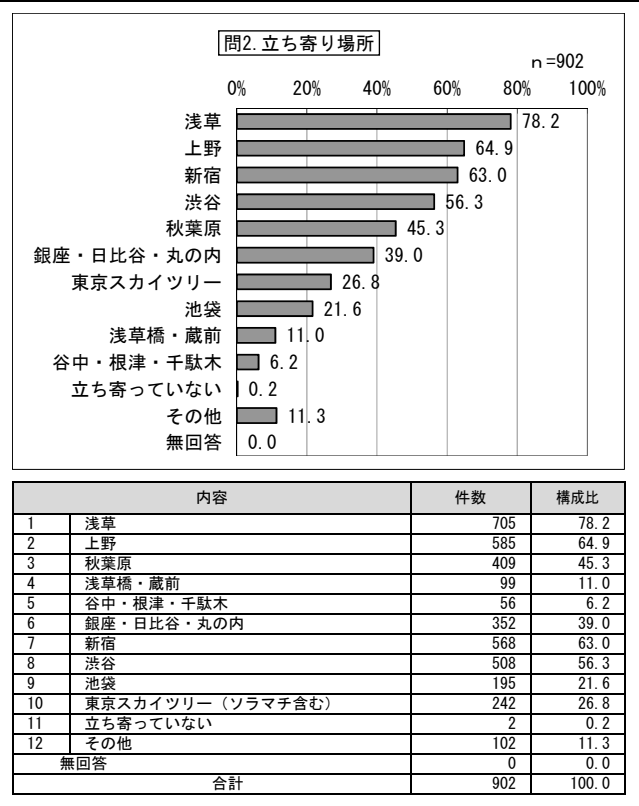

問3 交通手段

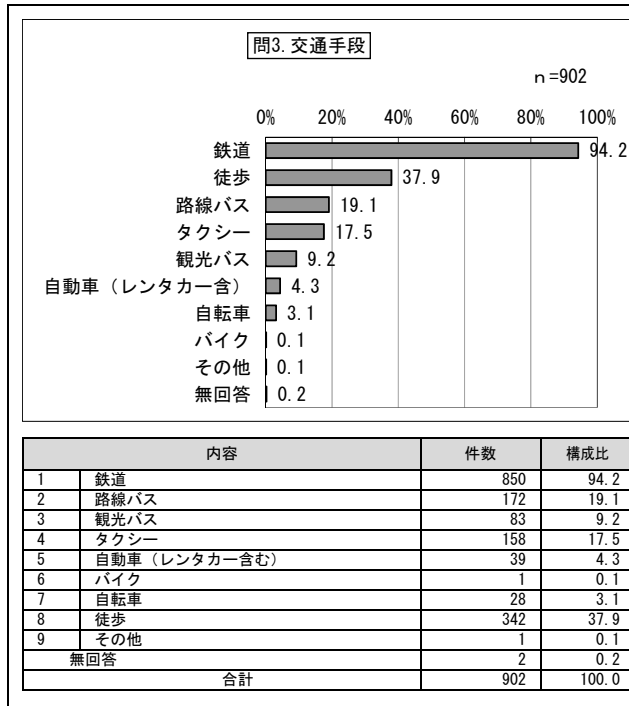

問4① 宿泊の有無

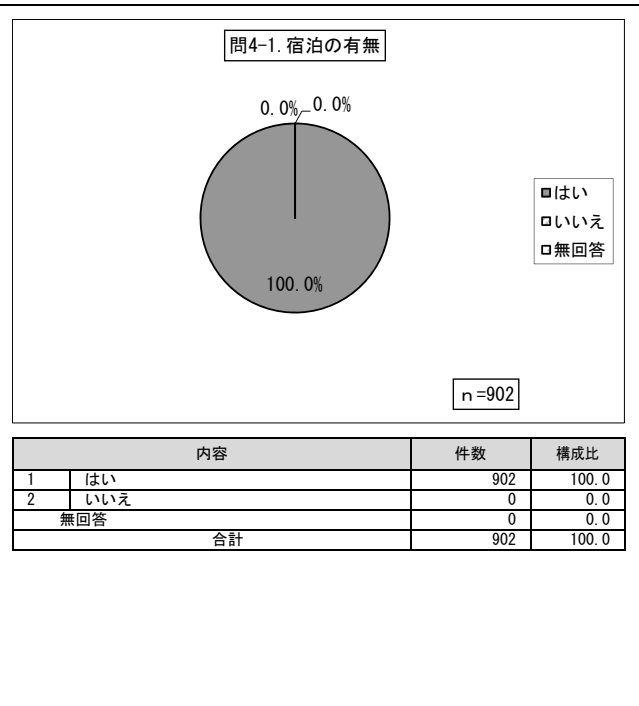

問4② 宿泊数

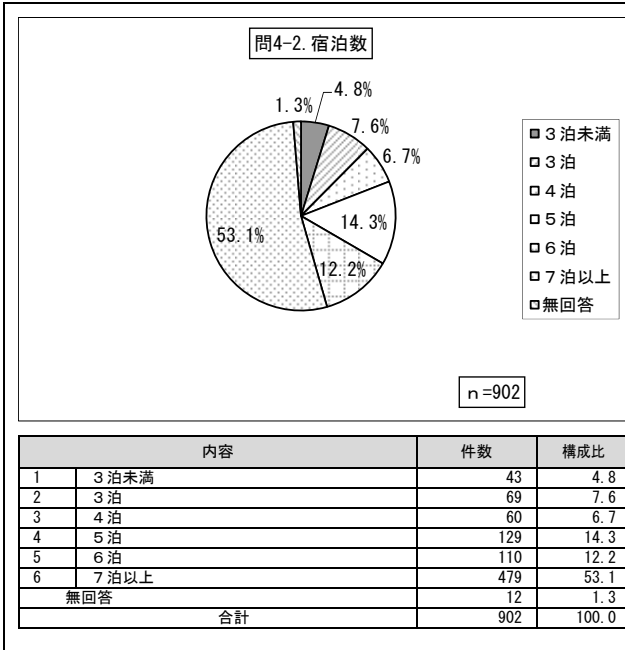

問4③ 宿泊場所



問4④ 宿泊代

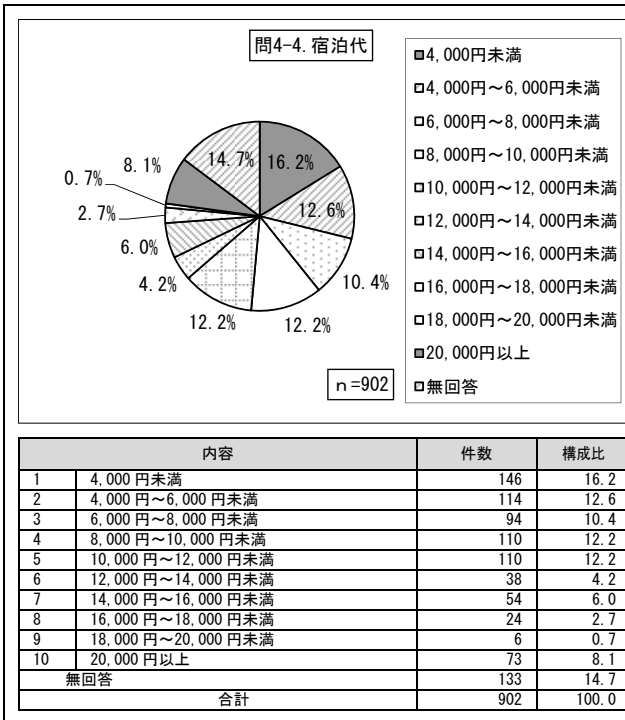

問4⑤ 予約方法

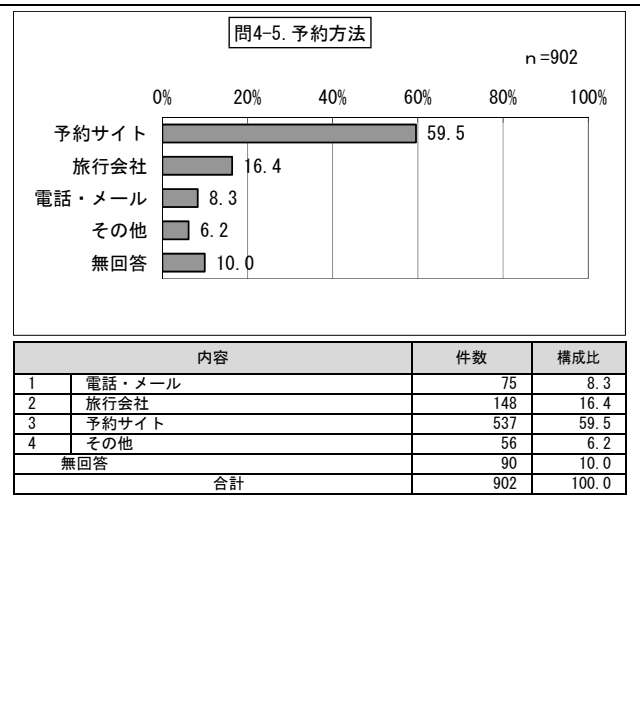

問4⑤ 予約サイト

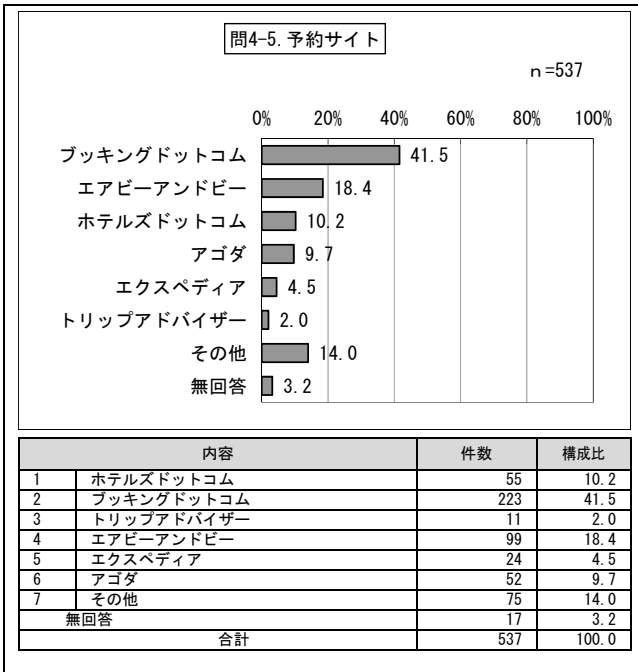

問5① 情報収集

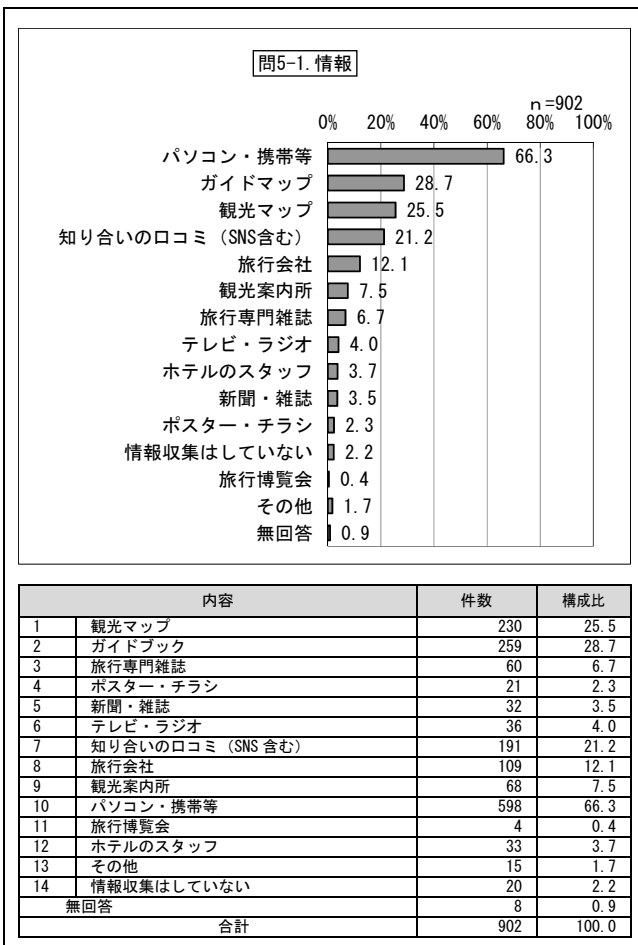

問5② 収集した内容

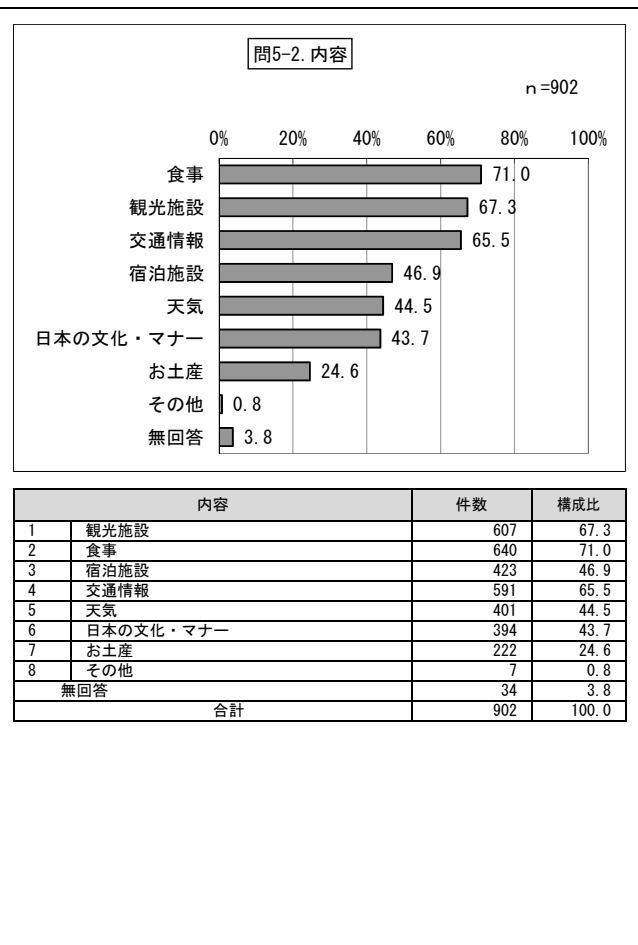

問6① 台東区の観光情報発信の認知

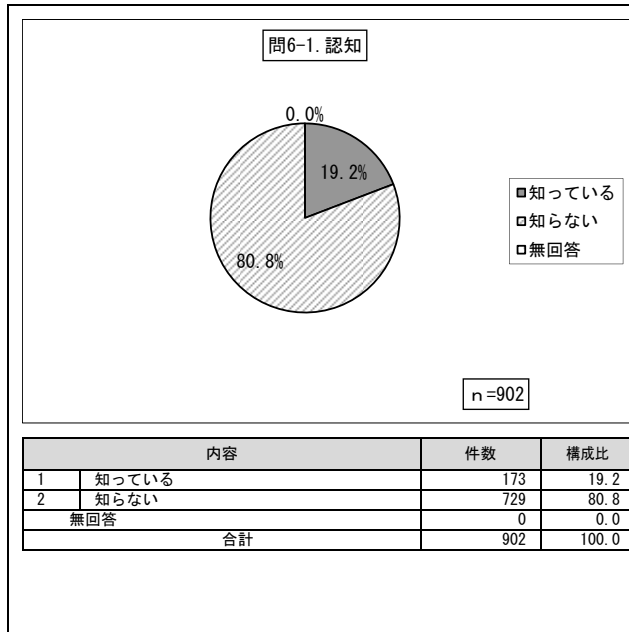

問6② 台東区の観光情報発信の満足度

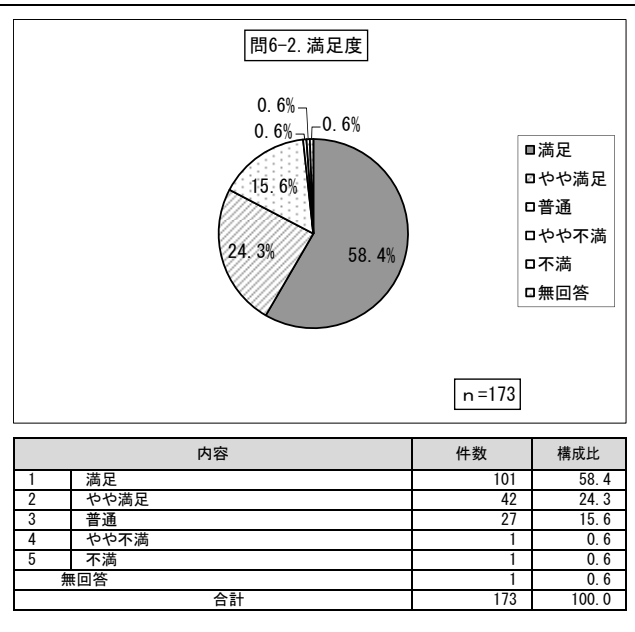

問7① 情報発信の有無

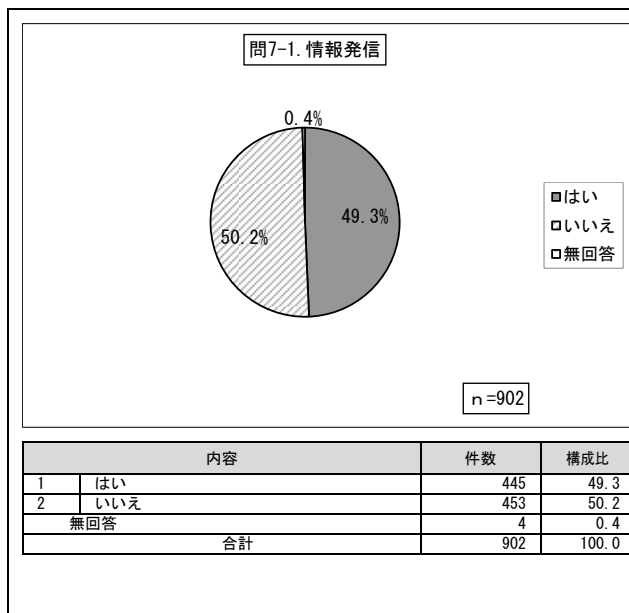

問7② 情報発信する内容

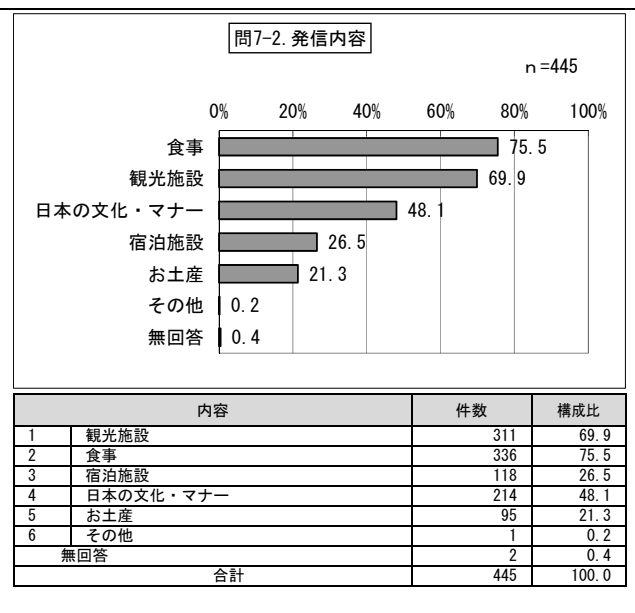

問8 日本の文化体験で素晴らしいと思うもの

問9 台東区の来訪で良かったこと

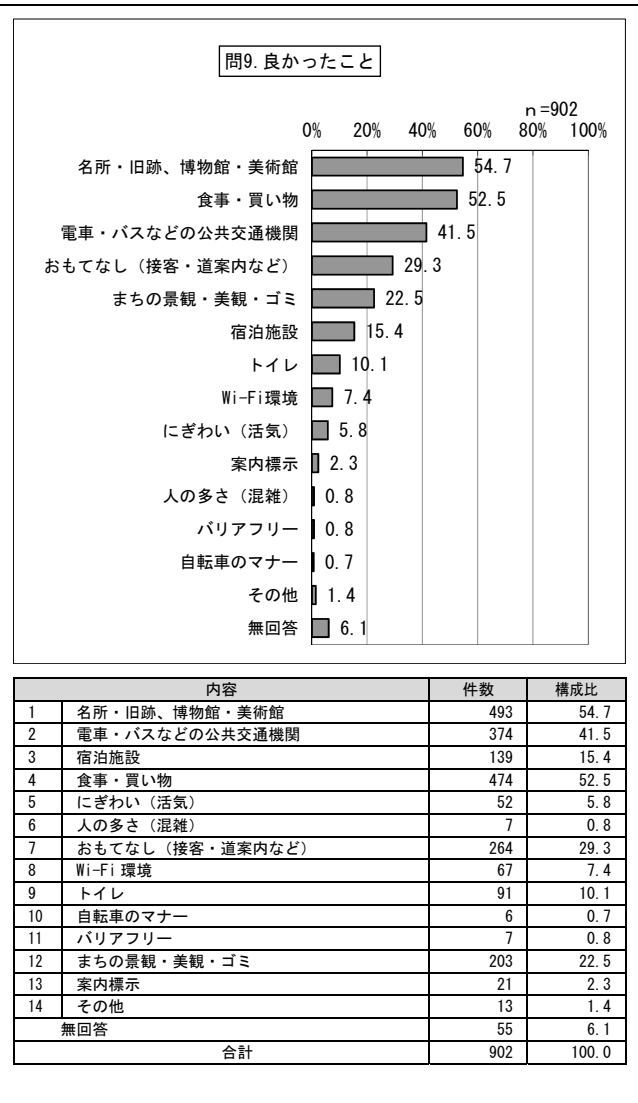
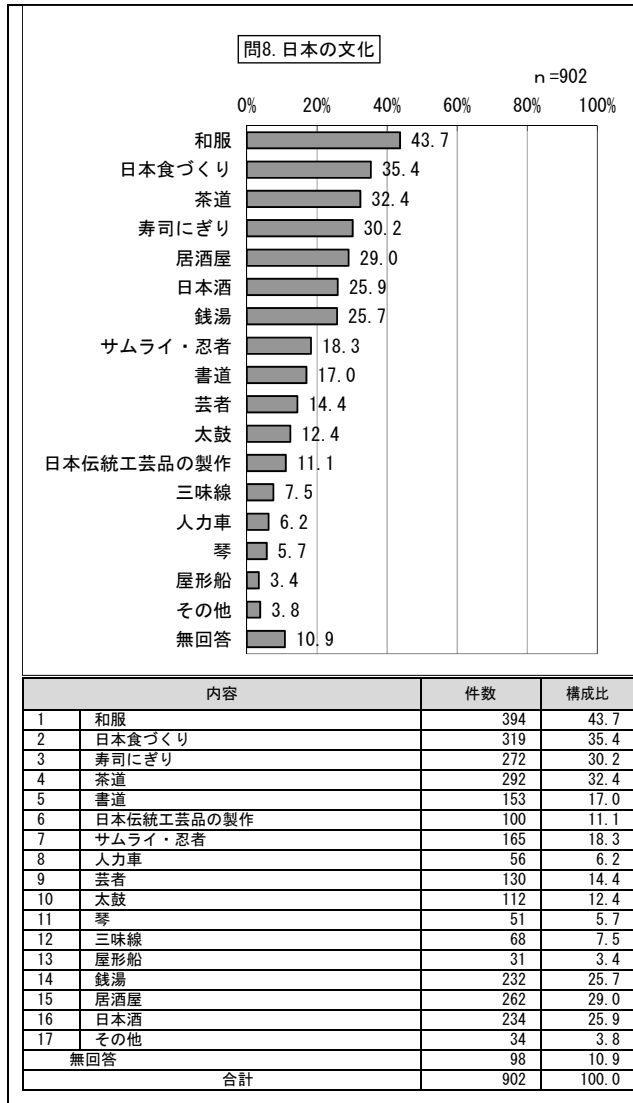

問9 台東区の来訪で残念だったこと

問10 台東区の印象

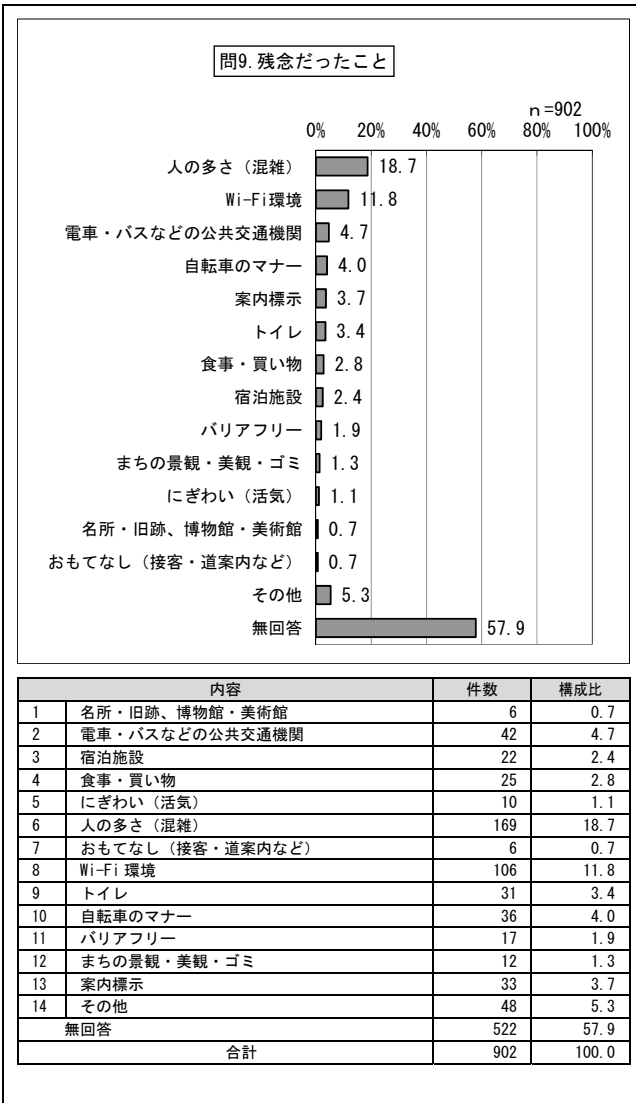

問11① 来訪回数（上野）

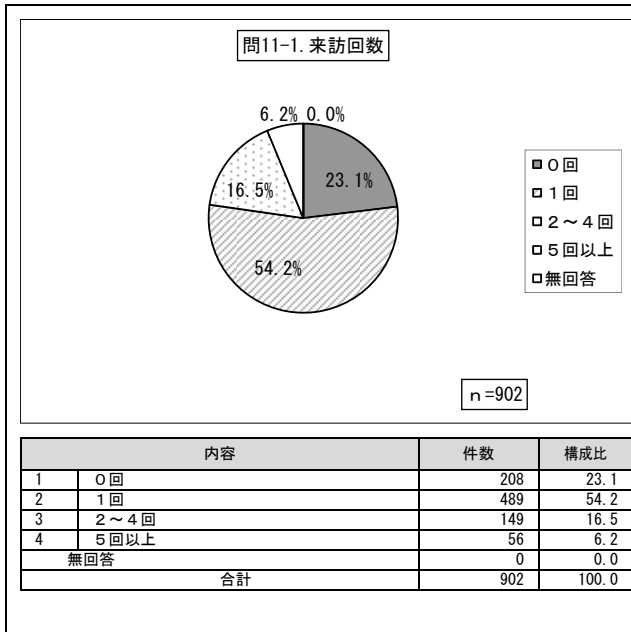

問11① 満足度（上野）

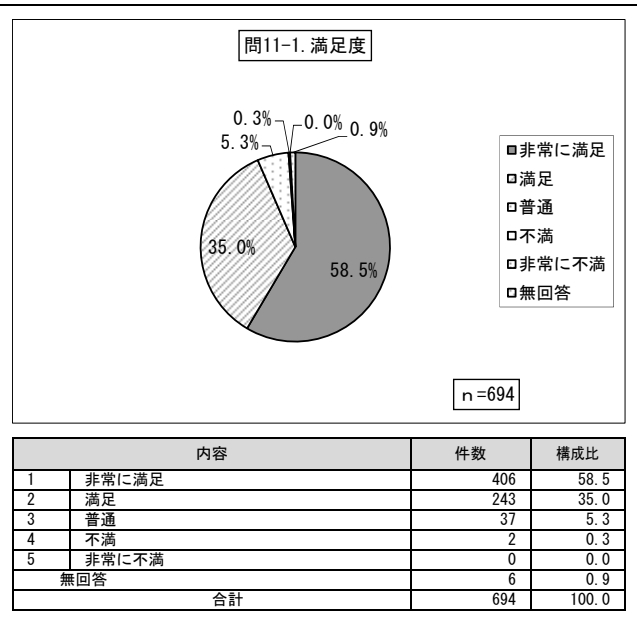

問11① 再来訪意欲（上野）

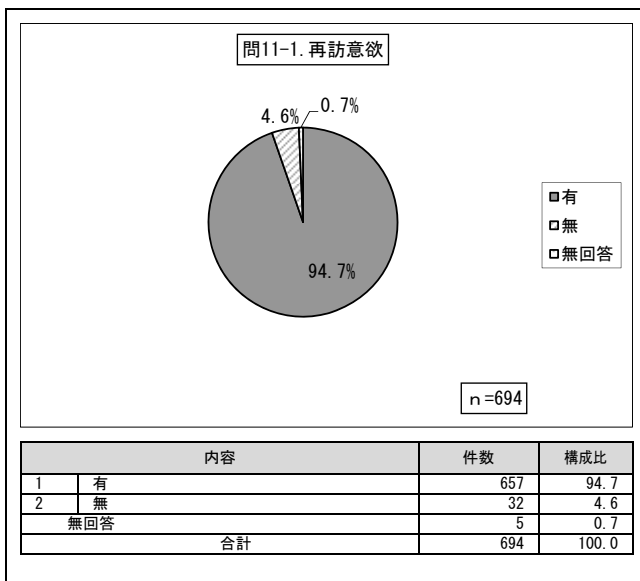

問11② 来訪回数（ア×横）

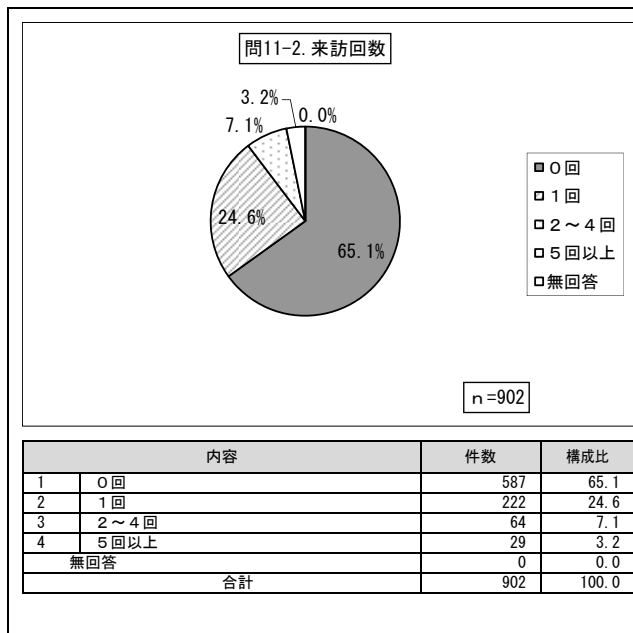

問11② 満足度（ア×横）

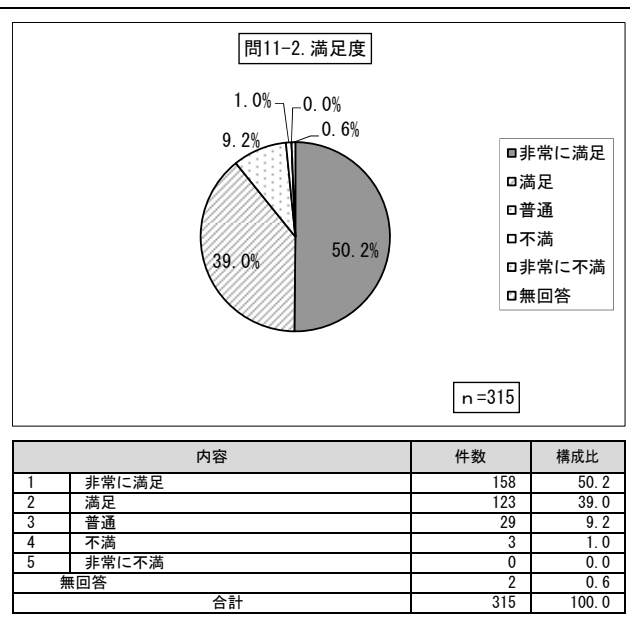

問11② 再来訪意欲（ア×横）

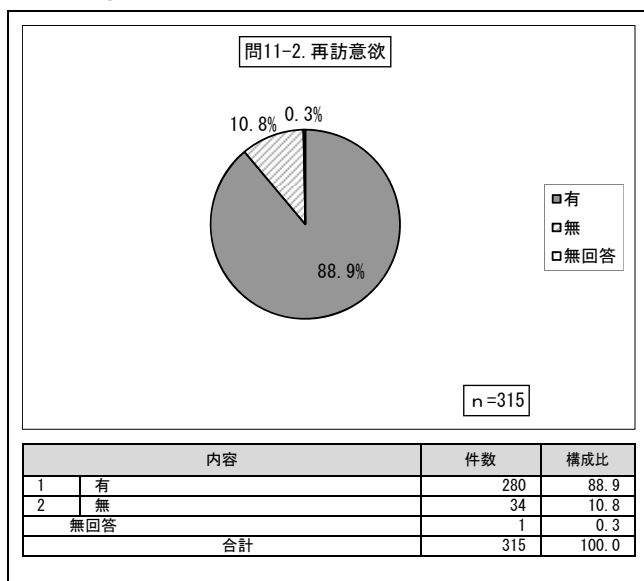

問1 1 ③ 来訪回数（浅草）

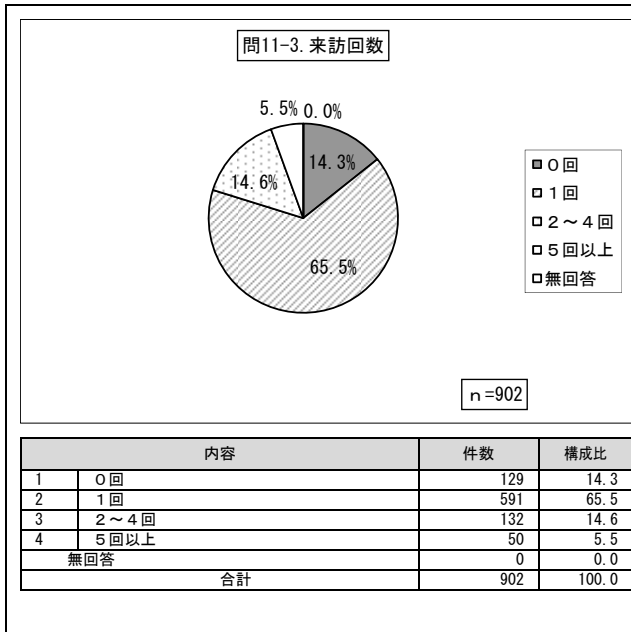

問1 1 ③ 満足度（浅草）

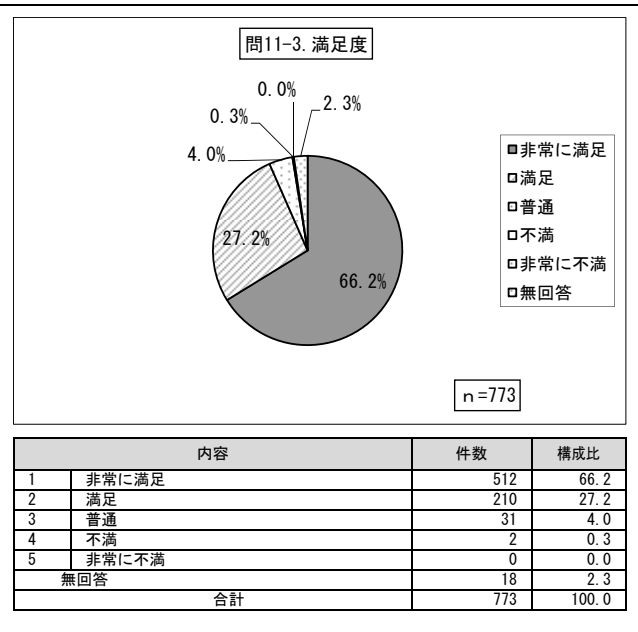

問1 1 ③ 再来訪意欲（浅草）

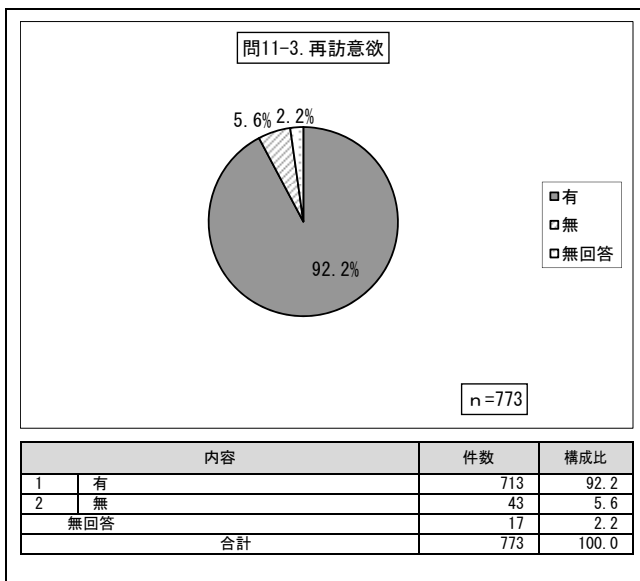

問11④ 来訪回数（谷中）

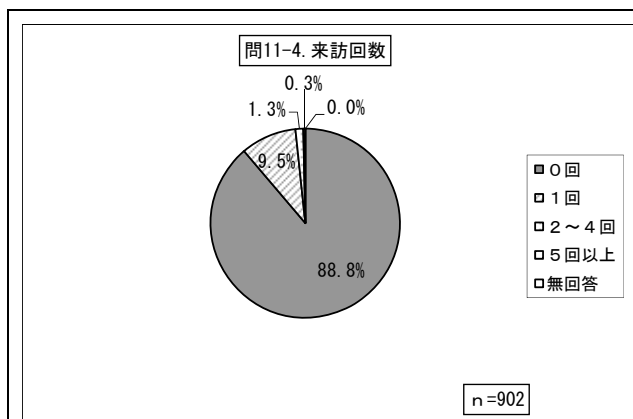

内容	件数	構成比
1 0回	801	88.8
2 1回	86	9.5
3 2~4回	12	1.3
4 5回以上	3	0.3
無回答	0	0.0
合計	902	100.0

問11④ 満足度（谷中）

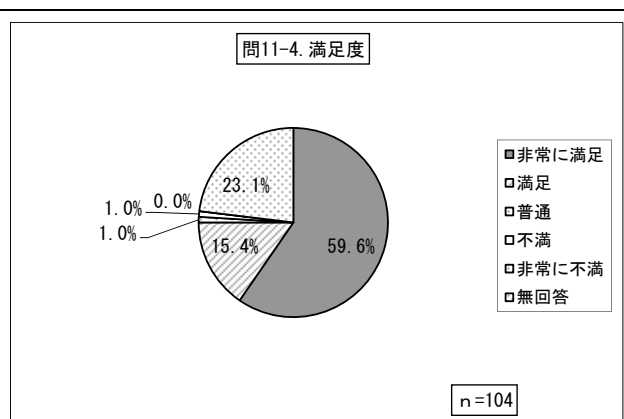

内容	件数	構成比
1 非常に満足	62	59.6
2 満足	16	15.4
3 普通	1	1.0
4 不満	1	1.0
5 非常に不満	0	0.0
無回答	24	23.1
合計	104	100.0

問11④ 再来訪意欲（谷中）

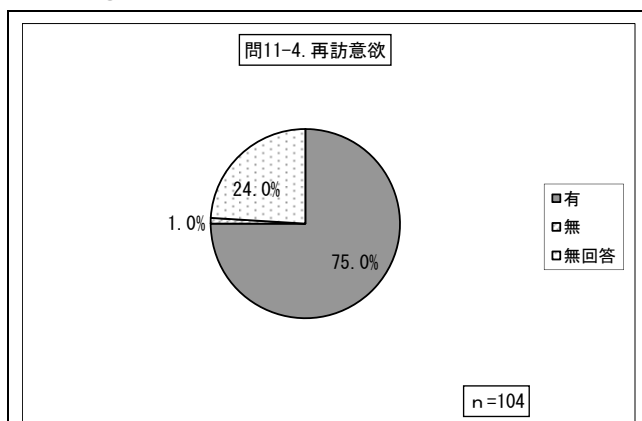

内容	件数	構成比
1 有	78	75.0
2 無	1	1.0
無回答	25	24.0
合計	104	100.0

問1 1 ⑤ 来訪回数（浅草橋）

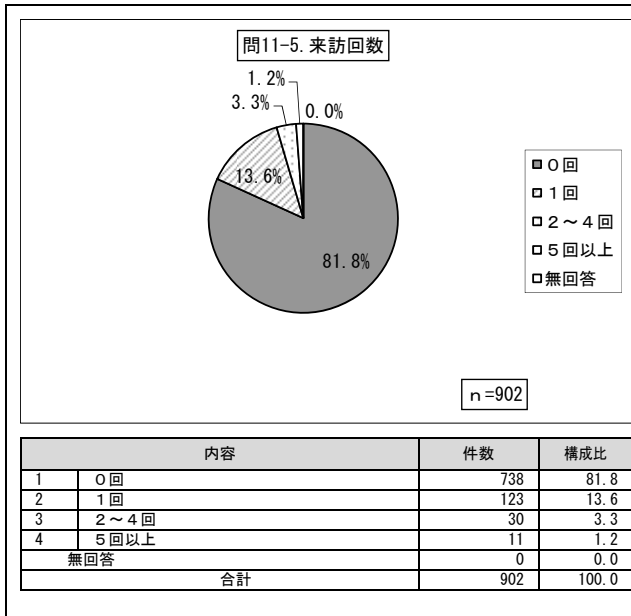

問1 1 ⑤ 満足度（浅草橋）

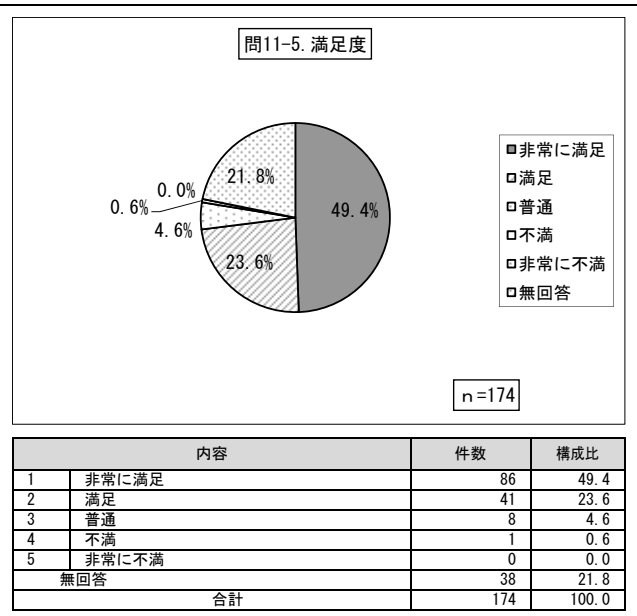

問1 1 ⑤ 再来訪意欲（浅草橋）

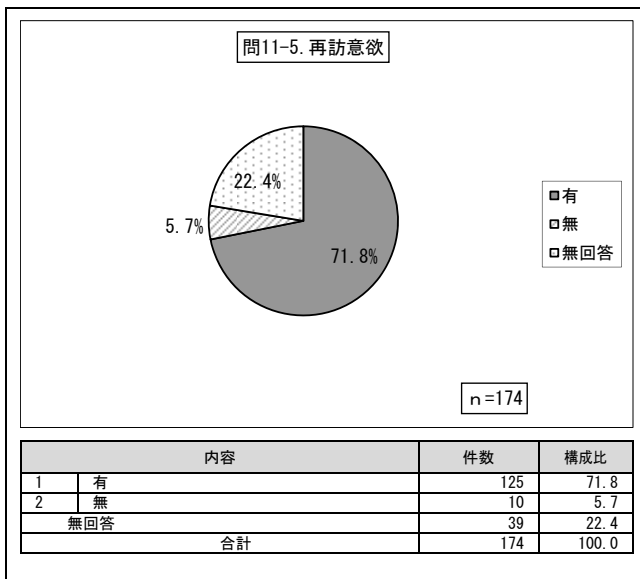

問11⑥ 来訪回数（その他）

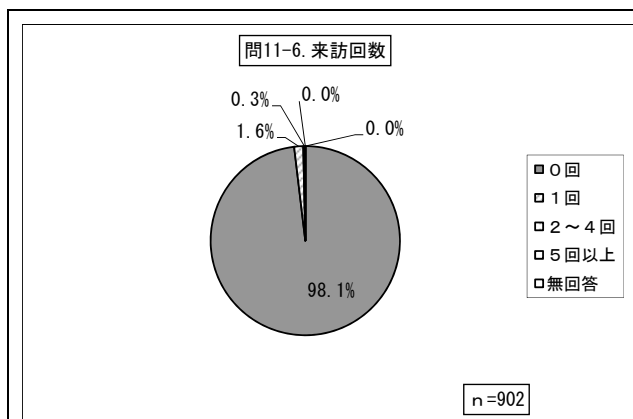

内容	件数	構成比
1 0回	885	98.1
2 1回	14	1.6
3 2~4回	3	0.3
4 5回以上	0	0.0
無回答	0	0.0
合計	902	100.0

問11⑥ 満足度（その他）

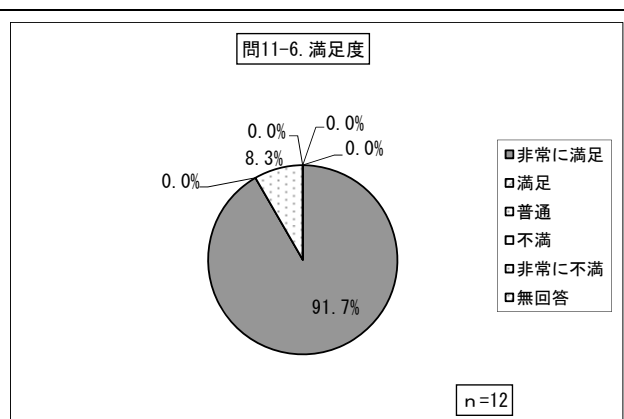

内容	件数	構成比
1 非常に満足	11	91.7
2 満足	0	0.0
3 普通	1	8.3
4 不満	0	0.0
5 非常に不満	0	0.0
無回答	0	0.0
合計	12	100.0

問11⑥ 再来訪意欲（その他）

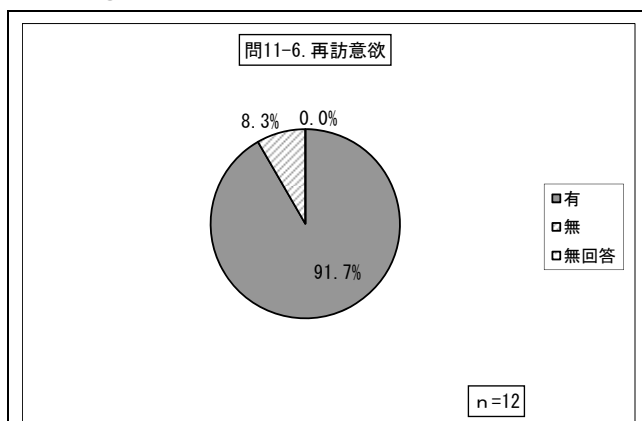

内容	件数	構成比
1 有	11	91.7
2 無	1	8.3
無回答	0	0.0
合計	12	100.0

問11⑦ 来訪回数（台東区全体）

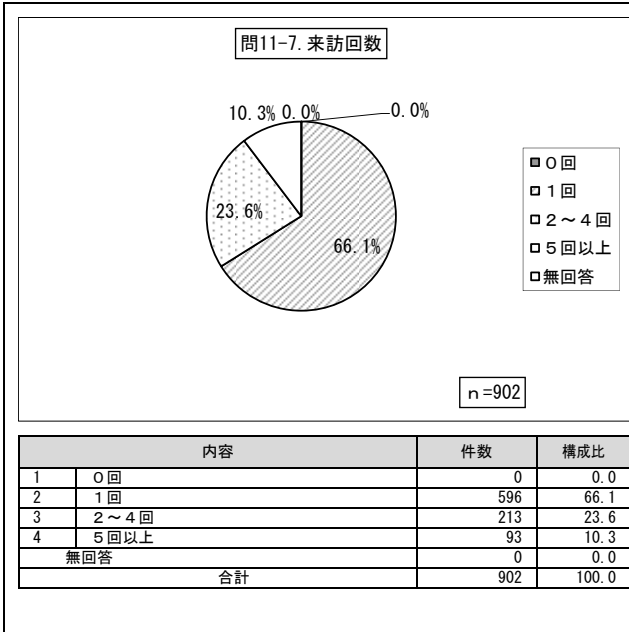

問11⑦ 満足度（台東区全体）

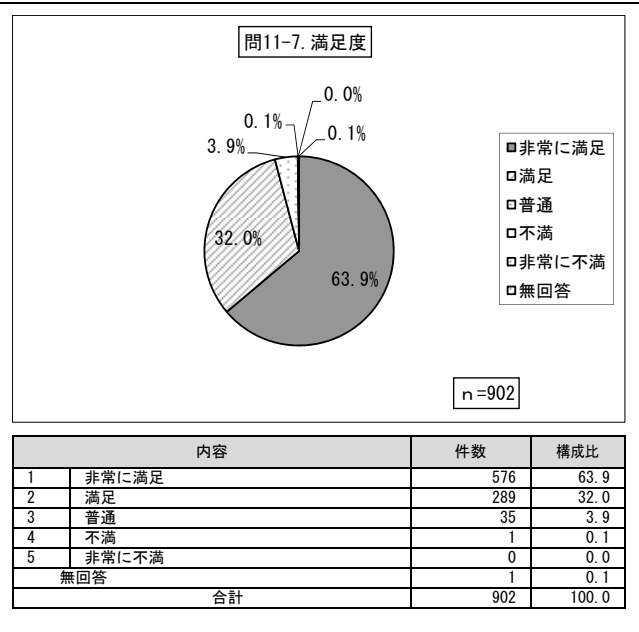

問11⑦ 再来訪意欲（台東区全体）

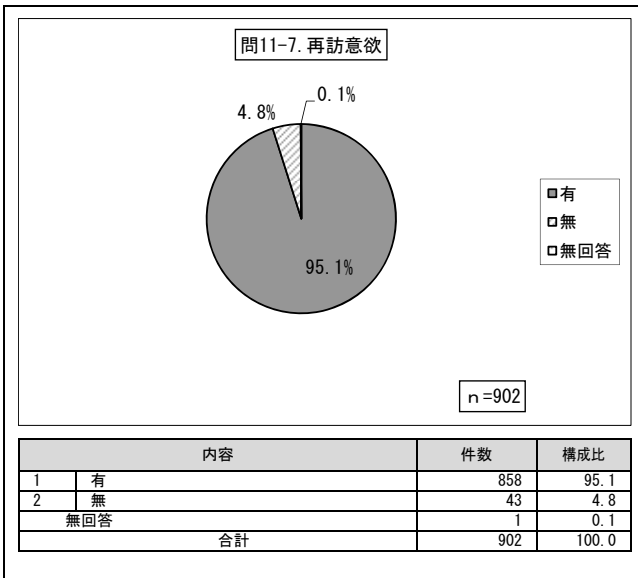

問12① 費用（飲食）

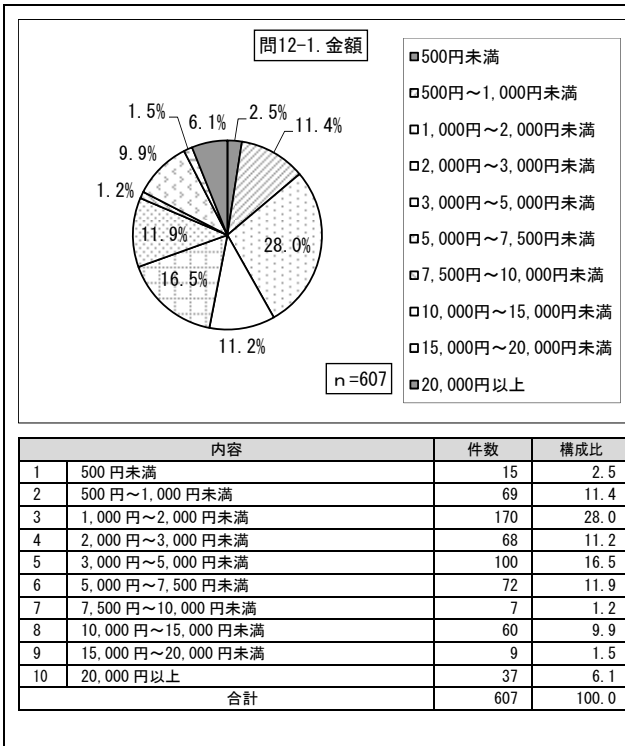

問12② 費用（買い物・お土産）

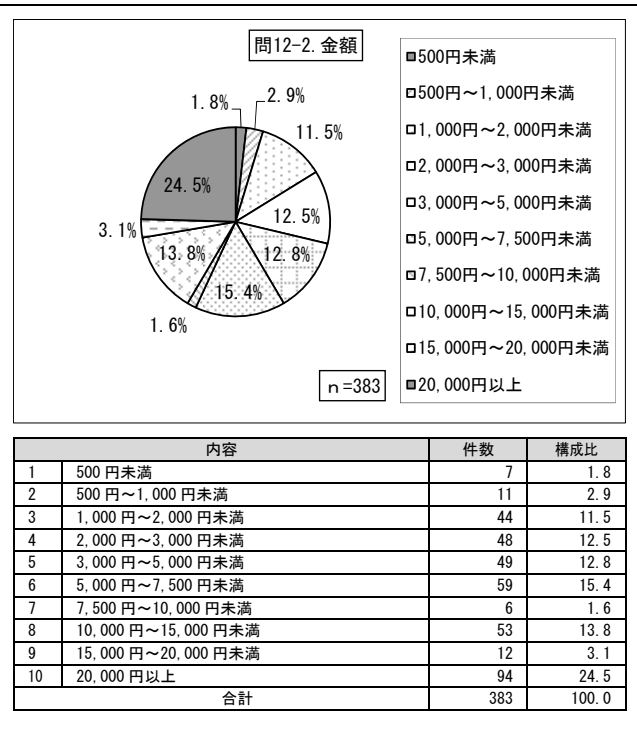

問12③ 費用（入場料・入館料）



問12④ 費用（その他）

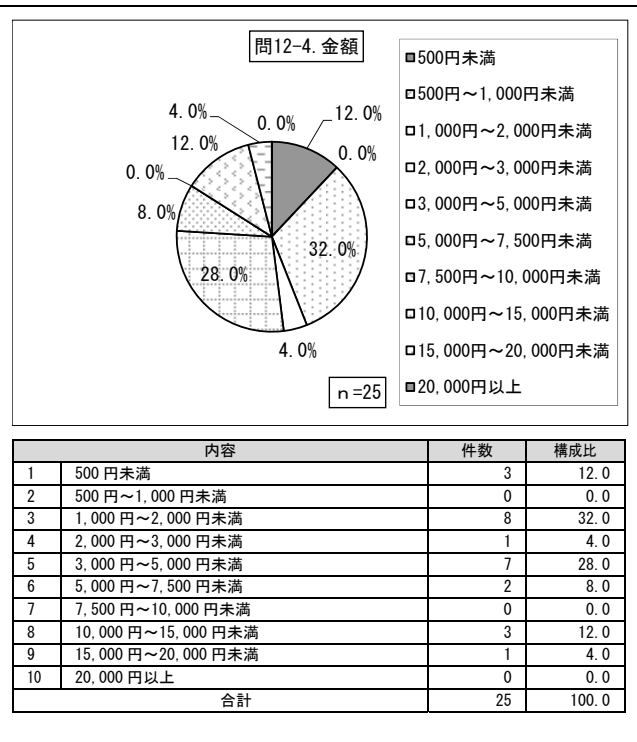

問13 知人への勧め

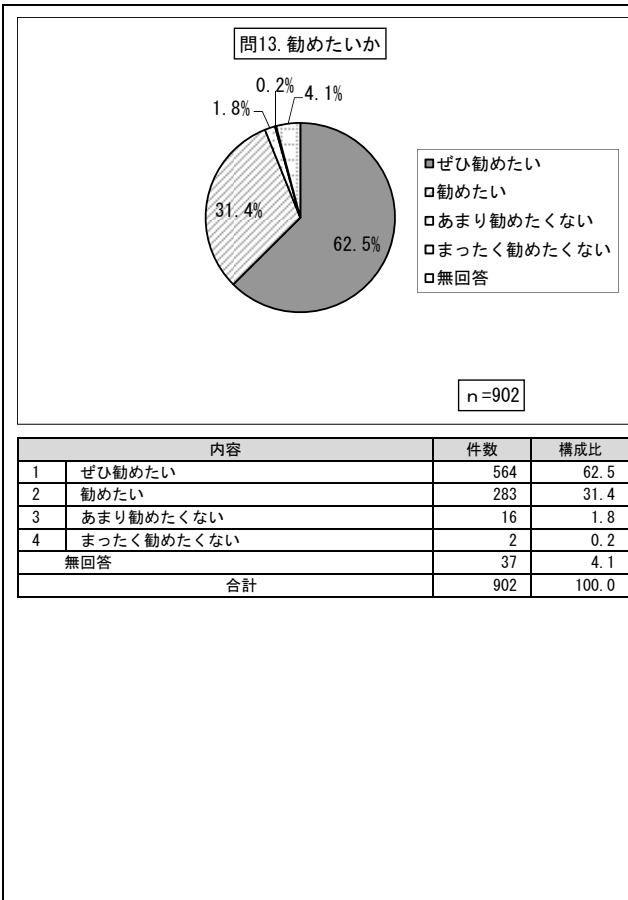

問14 台東区の特徴

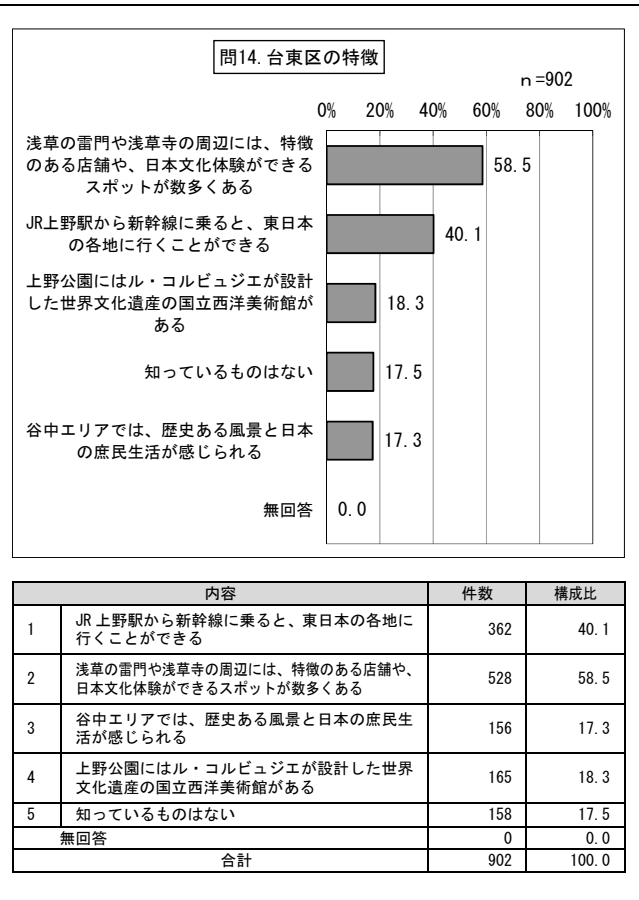

問15① 観光資源の認知（上野）

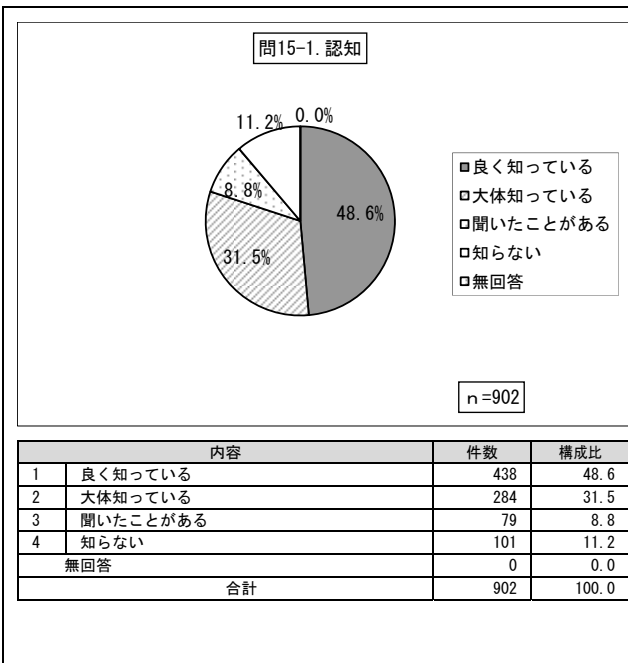

問15① 観光資源への興味（上野）

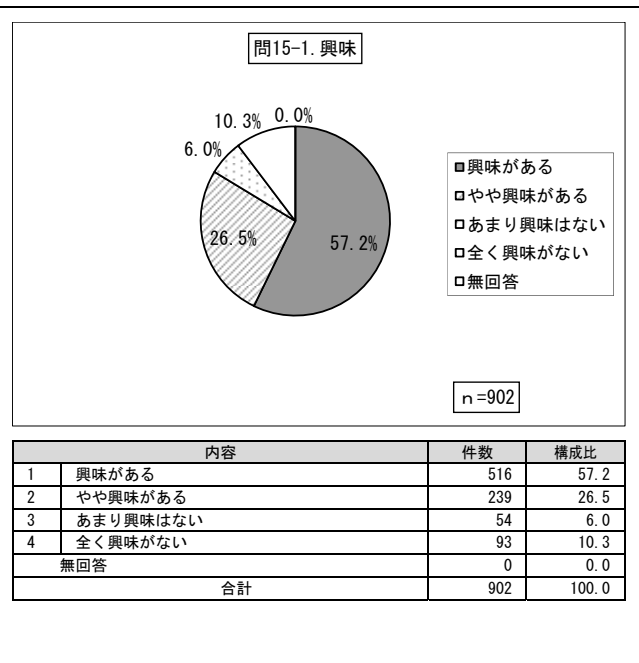

問15② 観光資源の認知（浅草）

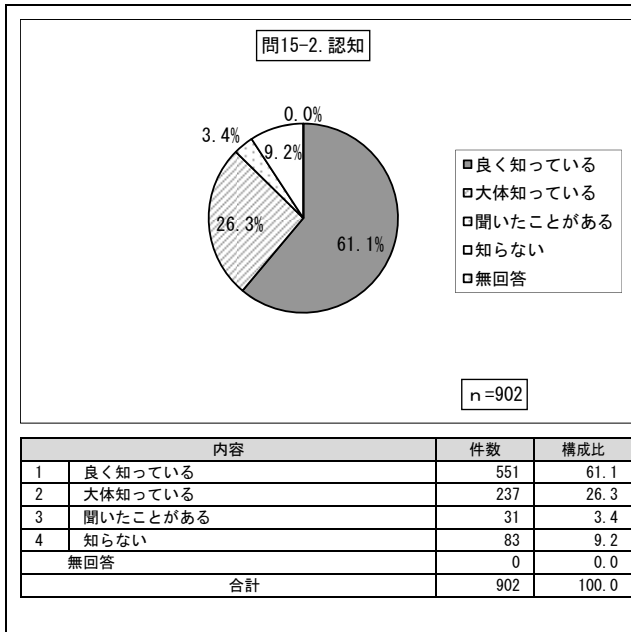

問15② 観光資源への興味（浅草）

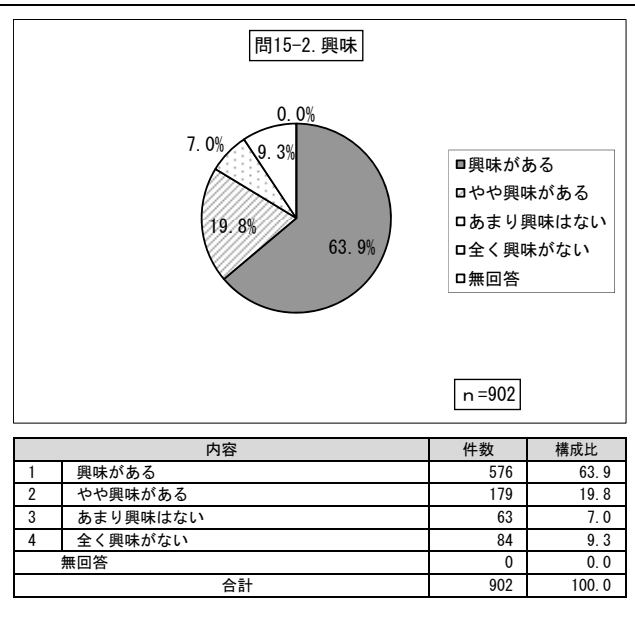

問15③ 観光資源の認知（谷中）

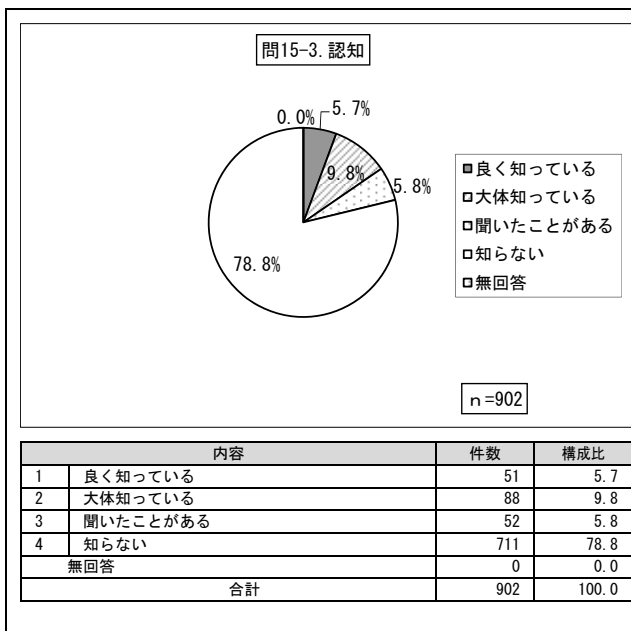

問15③ 観光資源への興味（谷中）

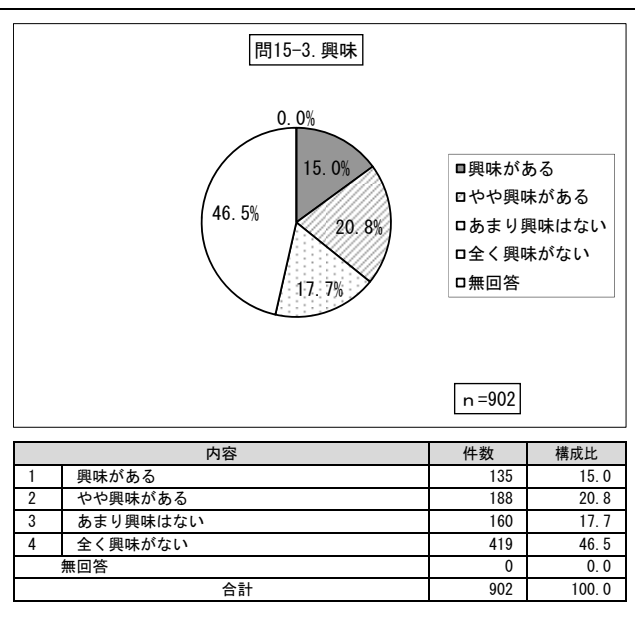

問15④ 観光資源の認知（浅草橋）

問15④ 観光資源への興味（浅草橋）

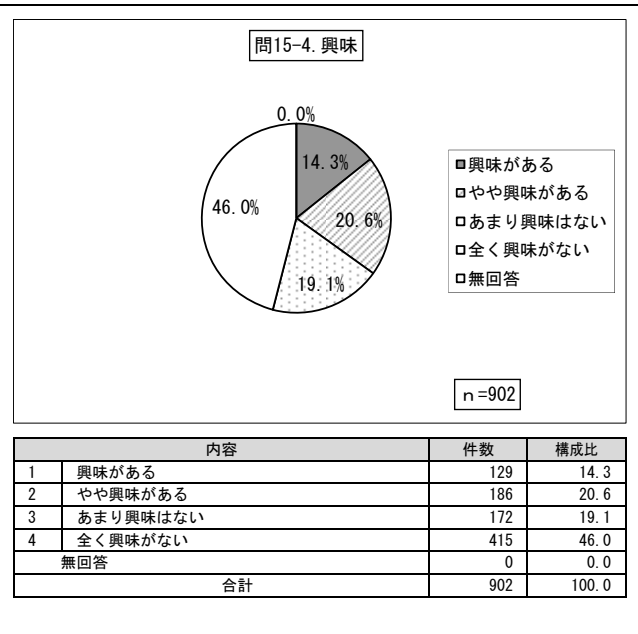
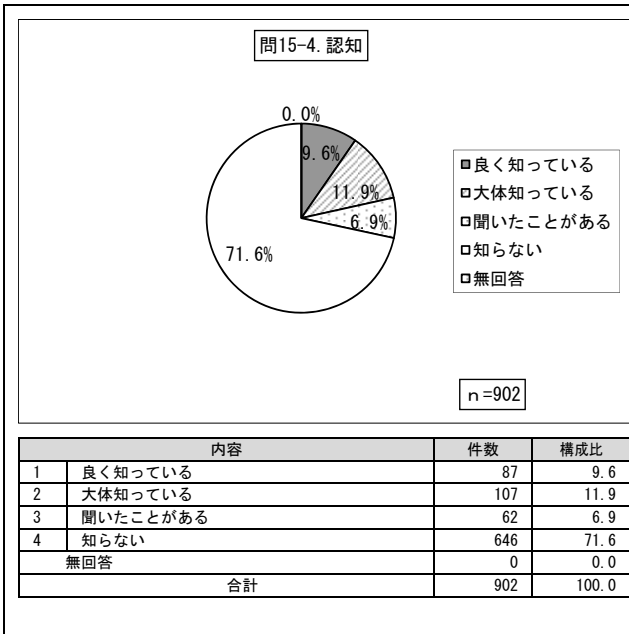

問15⑤ 観光資源の認知（蔵前）

問15⑤ 観光資源への興味（蔵前）

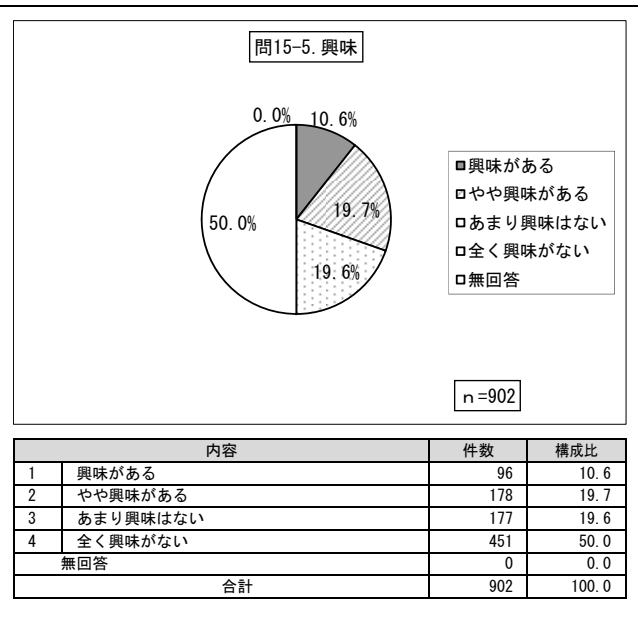
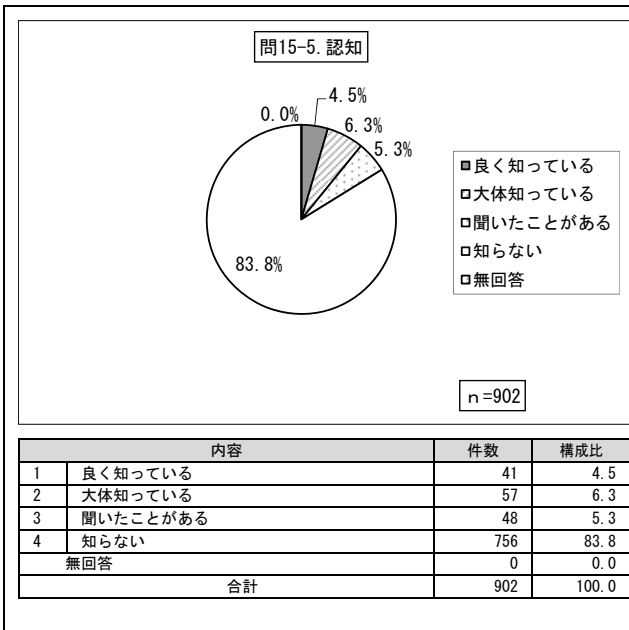

問15⑥ 観光資源の認知（かっぱ橋道具街）

問15⑥ 観光資源への興味（かっぱ橋道具街）

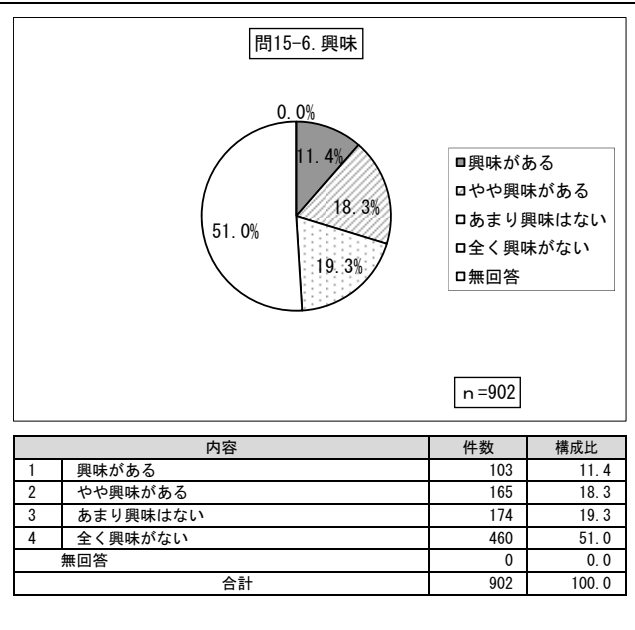
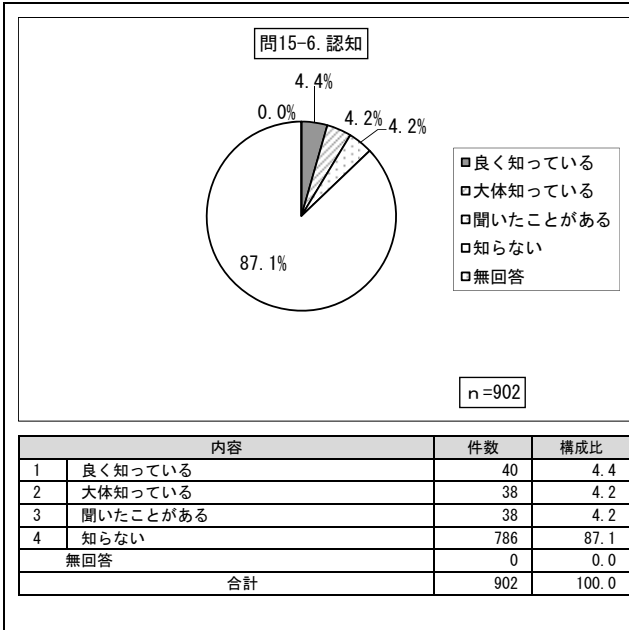

問15⑦ 観光資源の認知（吉原）

問15⑦ 観光資源への興味（吉原）

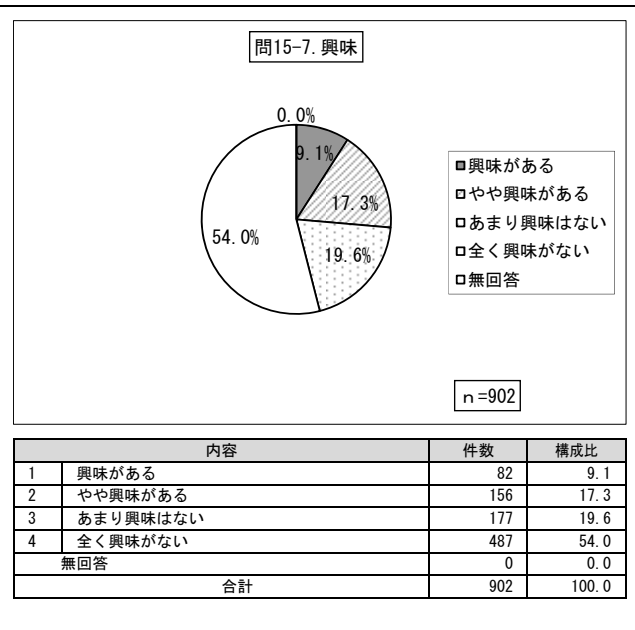
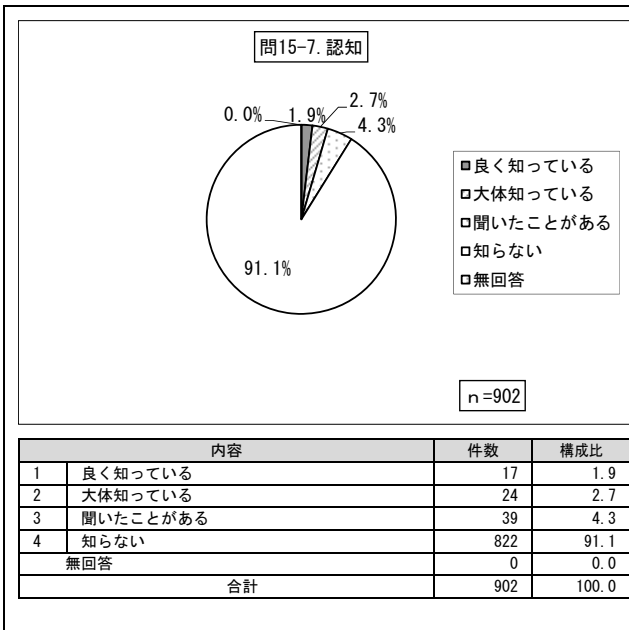

問15⑧ 観光資源の認知（アメ横）

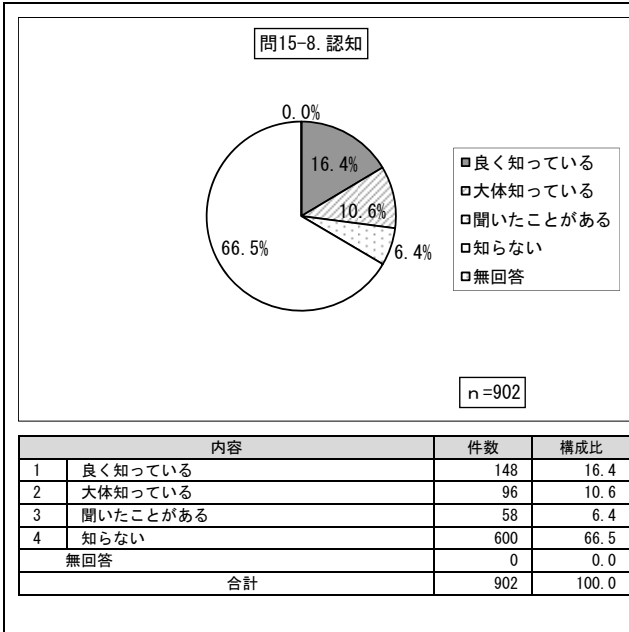

問15⑧ 観光資源への興味（アメ横）

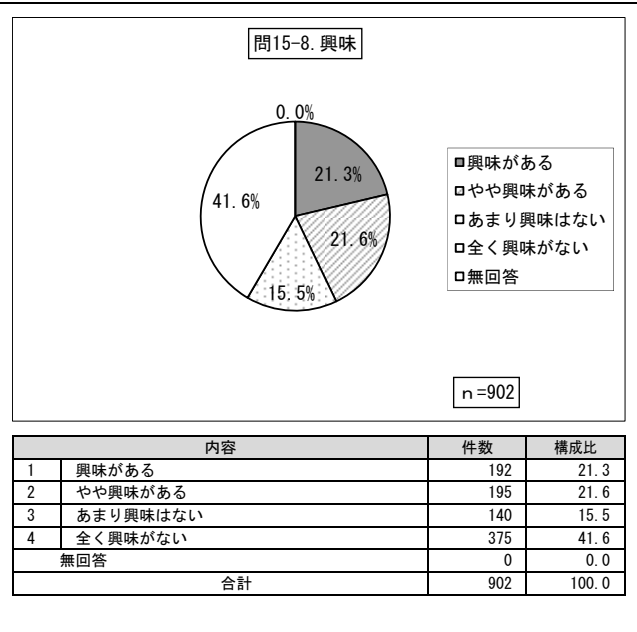

問15⑨ 観光資源の認知（谷中ぎんざ）

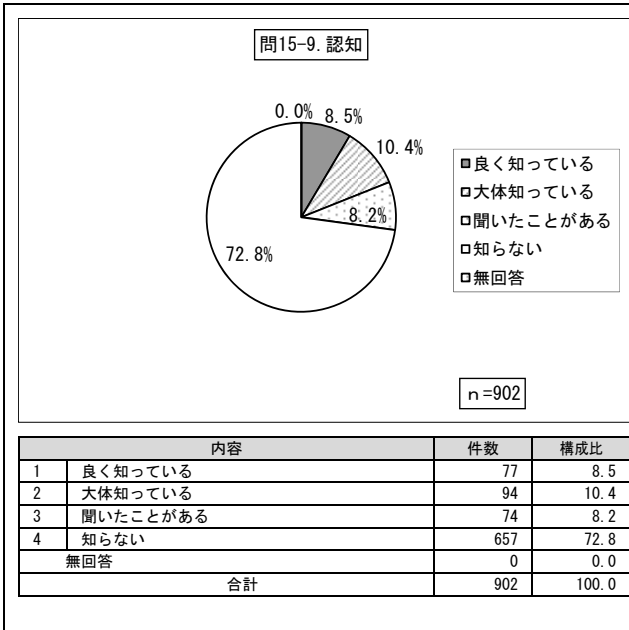

問15⑨ 観光資源への興味（谷中ぎんざ）

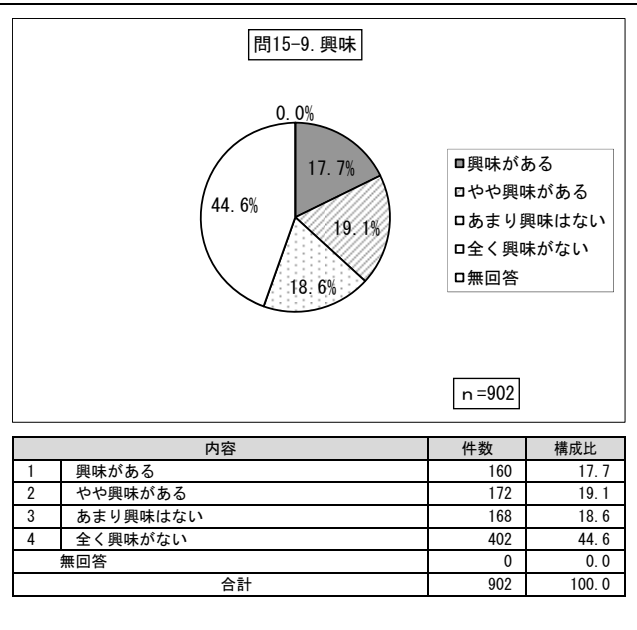

問15⑩ 観光資源の認知（上野公園の桜）

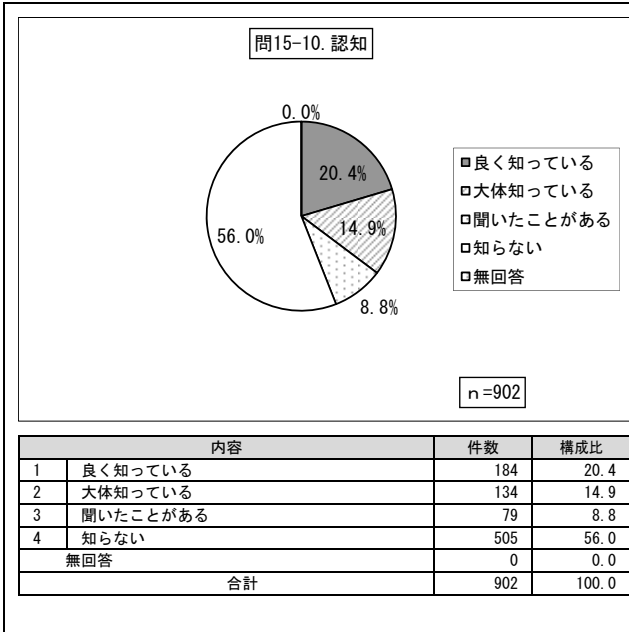

問15⑩ 観光資源への興味（上野公園の桜）

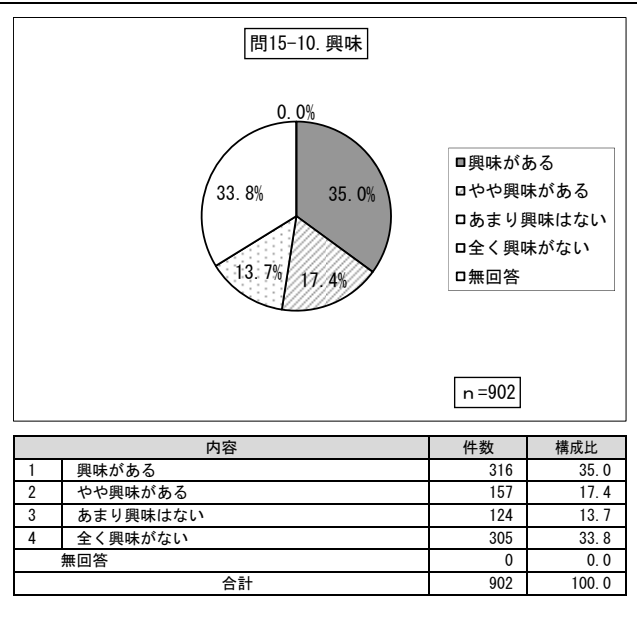

問15⑪ 観光資源の認知（不忍池）

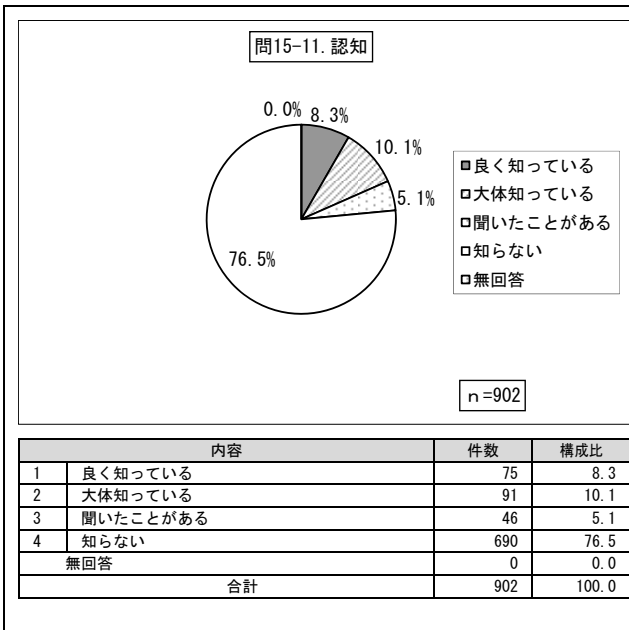

問15⑪ 観光資源への興味（不忍池）

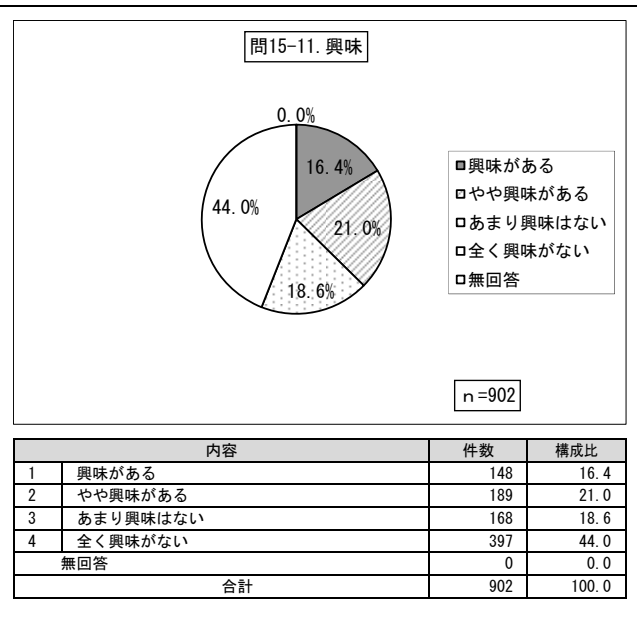

問15⑫ 観光資源の認知（今戸神社）

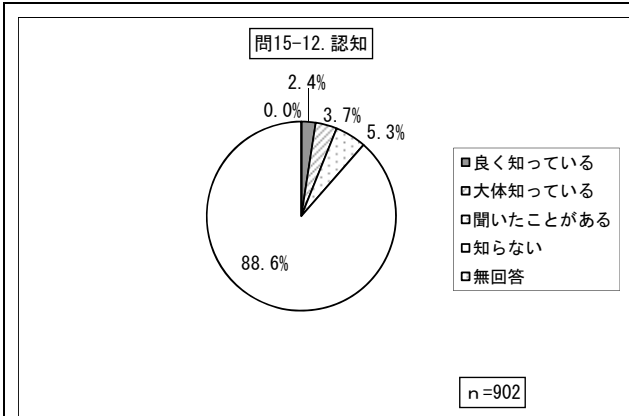

内容	件数	構成比
1 良く知っている	22	2.4
2 大体知っている	33	3.7
3 聞いたことがある	48	5.3
4 知らない	799	88.6
無回答	0	0.0
合計	902	100.0

問15⑫ 観光資源への興味（今戸神社）

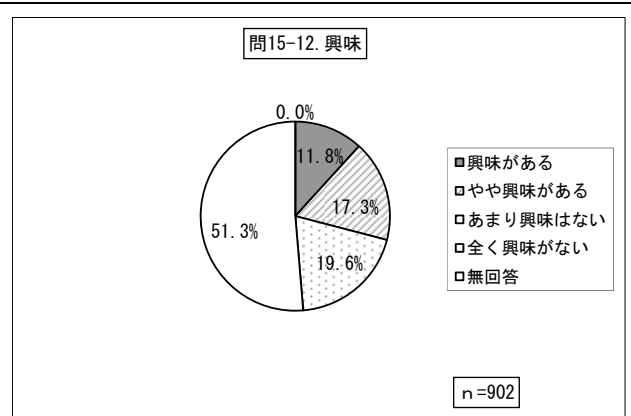

内容	件数	構成比
1 興味がある	106	11.8
2 やや興味がある	156	17.3
3 あまり興味はない	177	19.6
4 全く興味がない	463	51.3
無回答	0	0.0
合計	902	100.0

問15⑬ 観光資源の認知（三社祭）

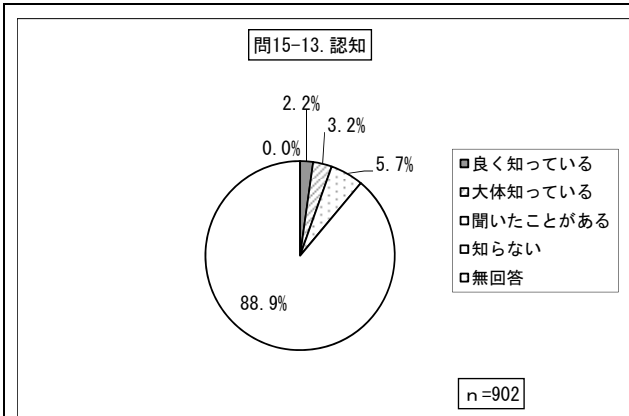

内容	件数	構成比
1 良く知っている	20	2.2
2 大体知っている	29	3.2
3 聞いたことがある	51	5.7
4 知らない	802	88.9
無回答	0	0.0
合計	902	100.0

問15⑬ 観光資源への興味（三社祭）

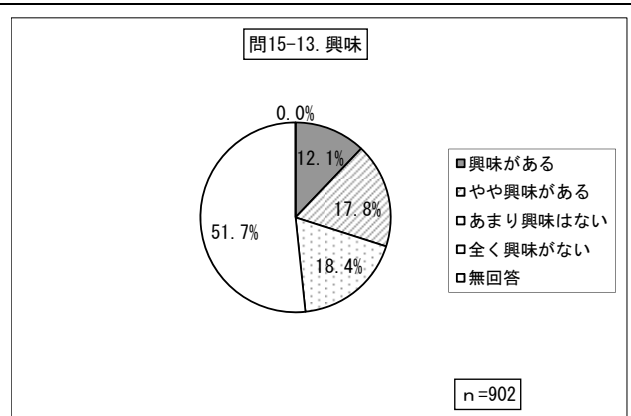

内容	件数	構成比
1 興味がある	109	12.1
2 やや興味がある	161	17.8
3 あまり興味はない	166	18.4
4 全く興味がない	466	51.7
無回答	0	0.0
合計	902	100.0

問15⑭ 観光資源の認知（流鏝馬）

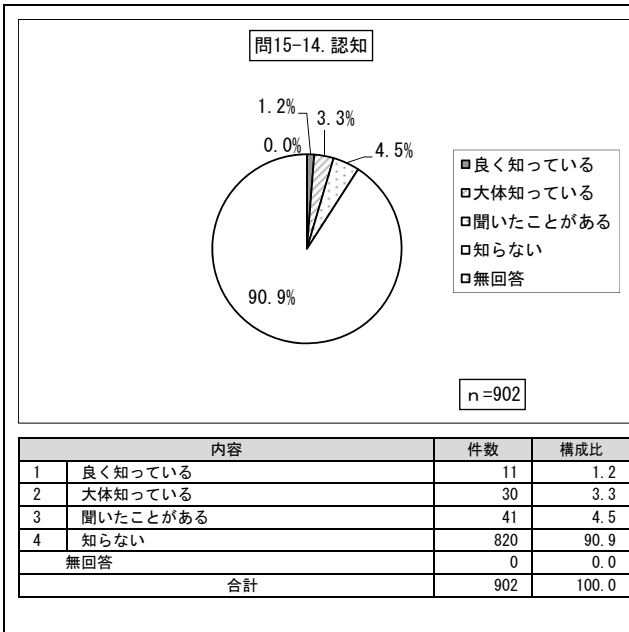

問15⑭ 観光資源への興味（流鏝馬）

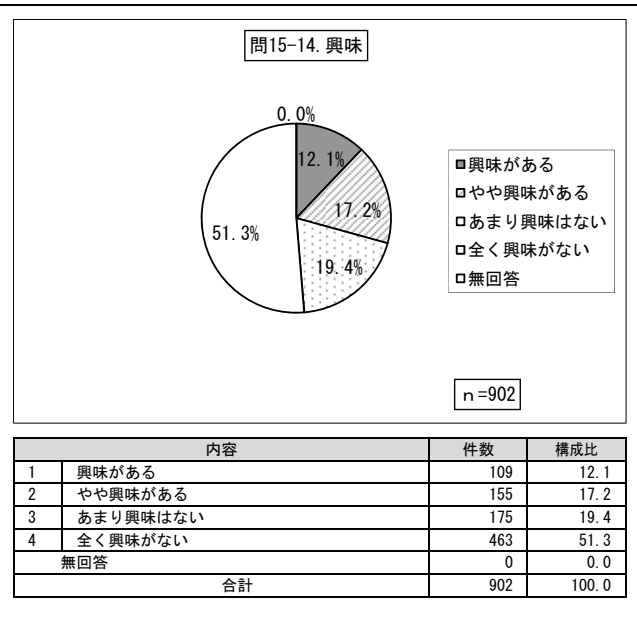

問15⑮ 観光資源の認知（入谷朝顔市）

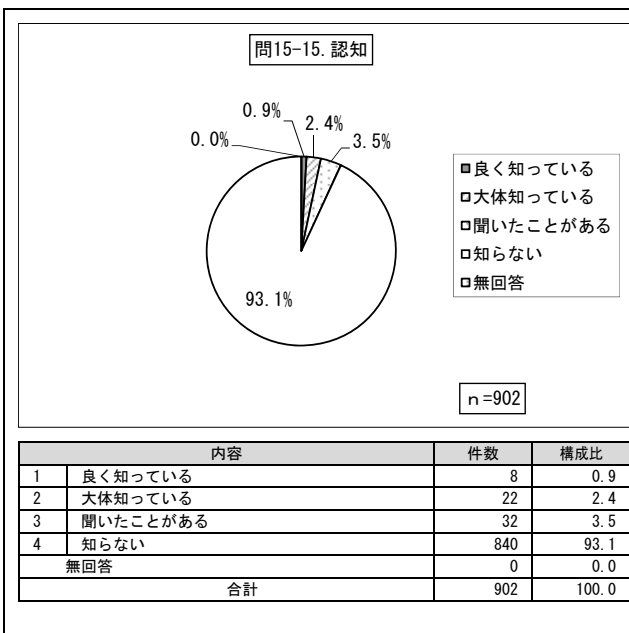

問15⑮ 観光資源への興味（入谷朝顔市）

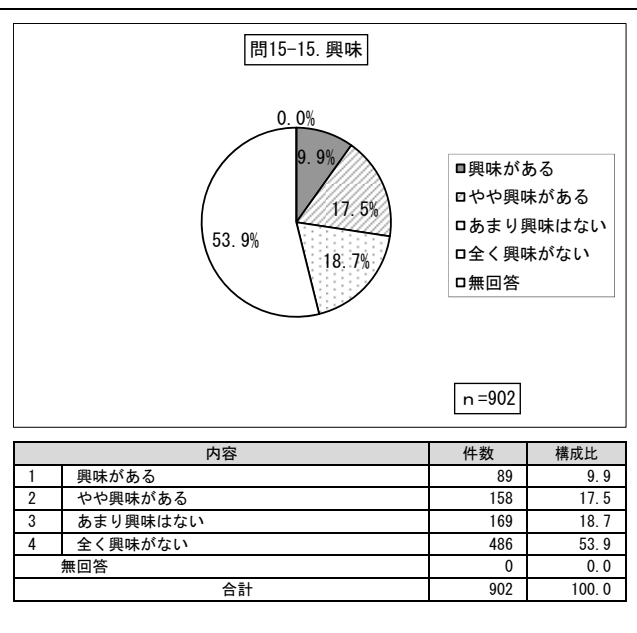

問15⑯ 観光資源の認知（ほおずき市）

問15⑯ 観光資源への興味（ほおずき市）

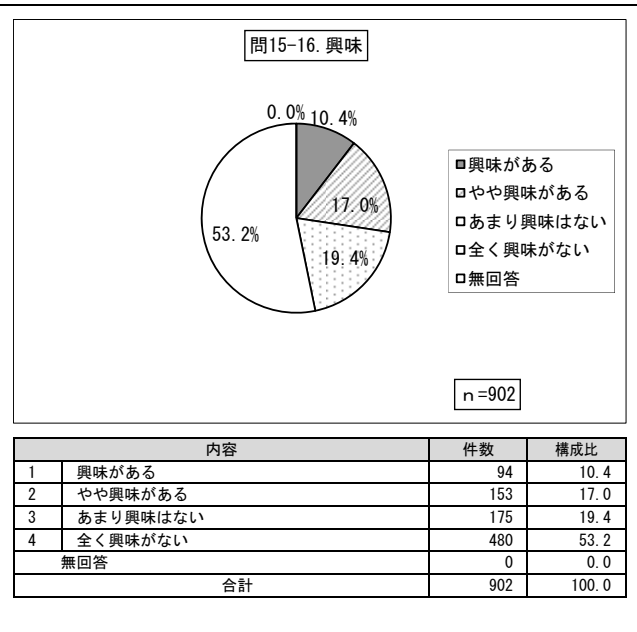
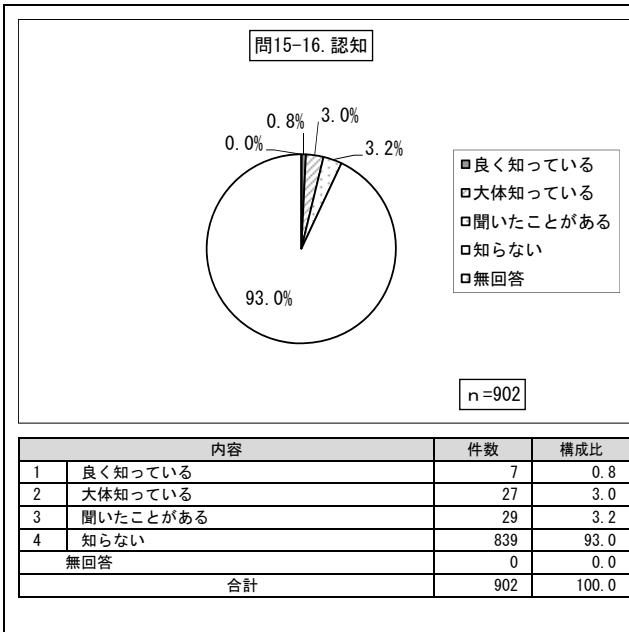

問15⑰ 観光資源の認知（うへの夏まつりパレード）

問15⑰ 観光資源への興味（うへの夏まつりパレード）

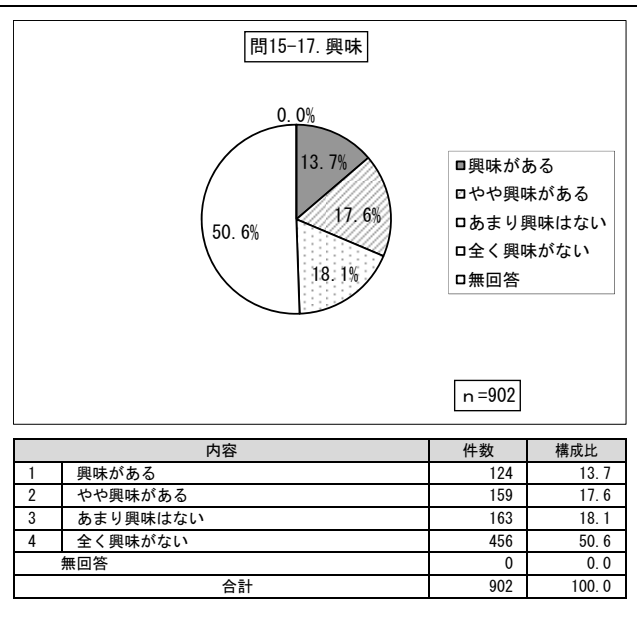
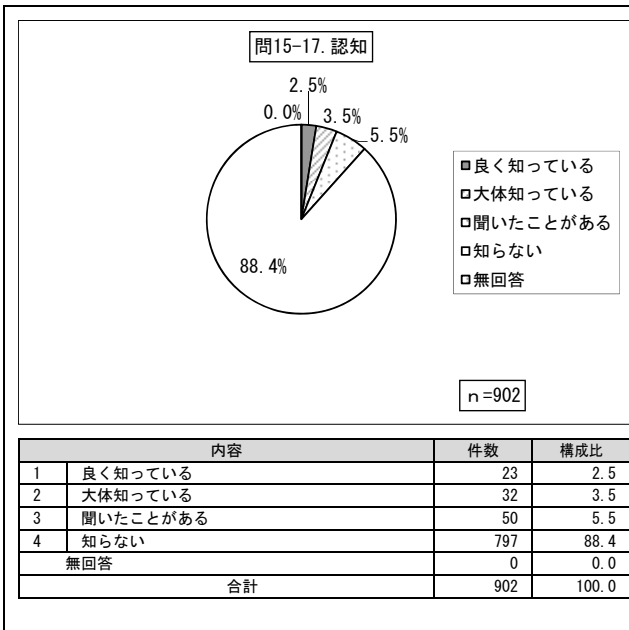

問15⑱ 観光資源の認知（隅田川花火大会）

問15⑱ 観光資源への興味（隅田川花火大会）

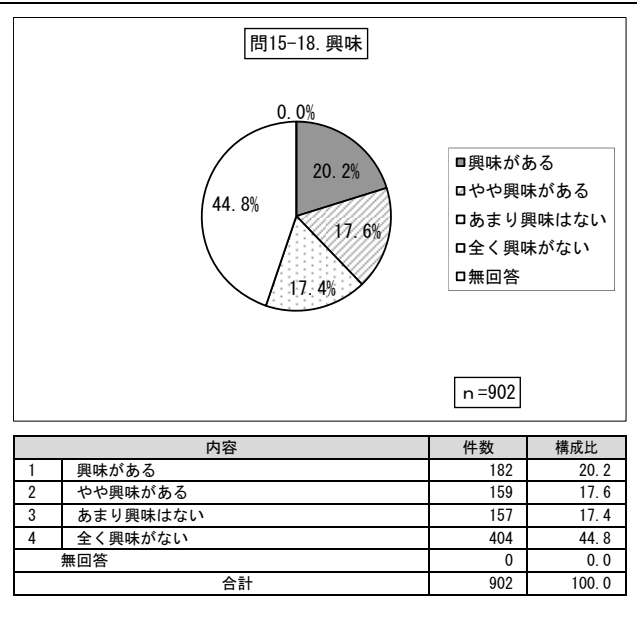
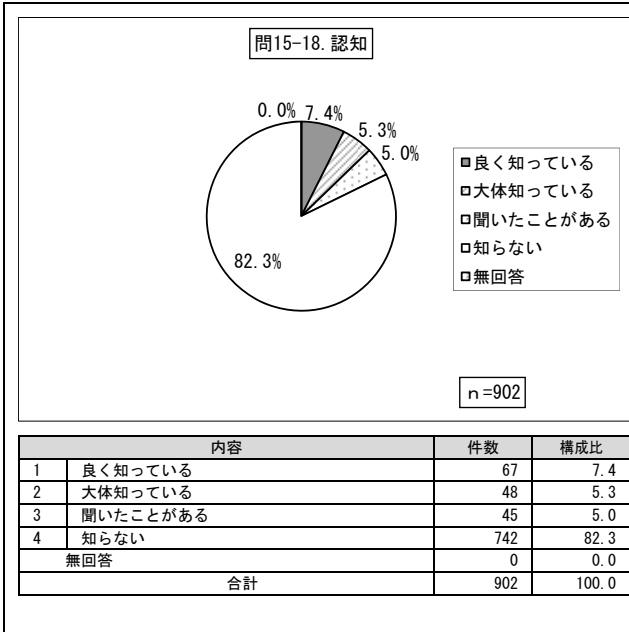

問15⑲ 観光資源の認知（浅草サンバカーニバル）

問15⑲ 観光資源への興味（浅草サンバカーニバル）

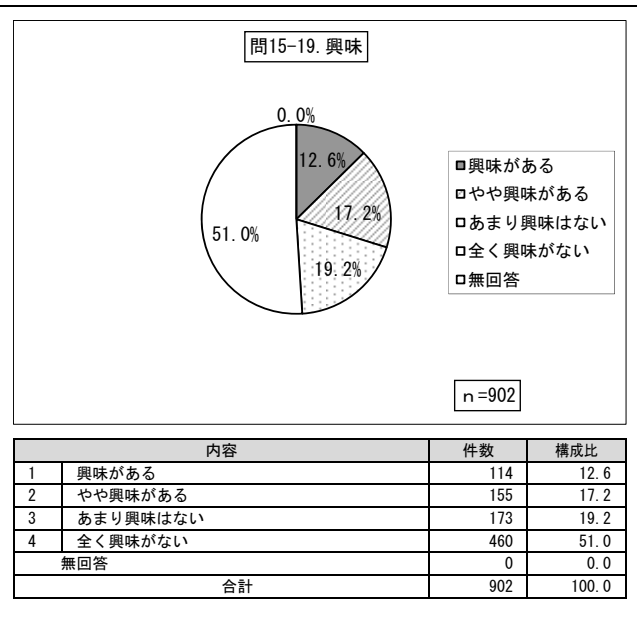
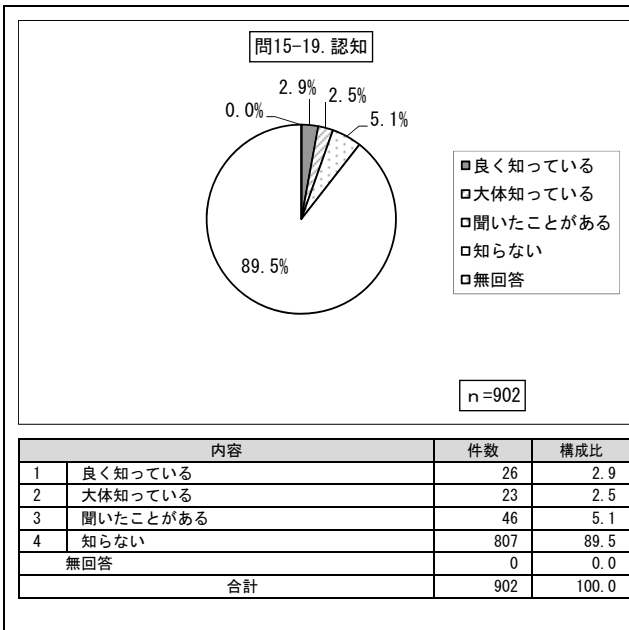

問15⑳ 観光資源の認知（酉の市）

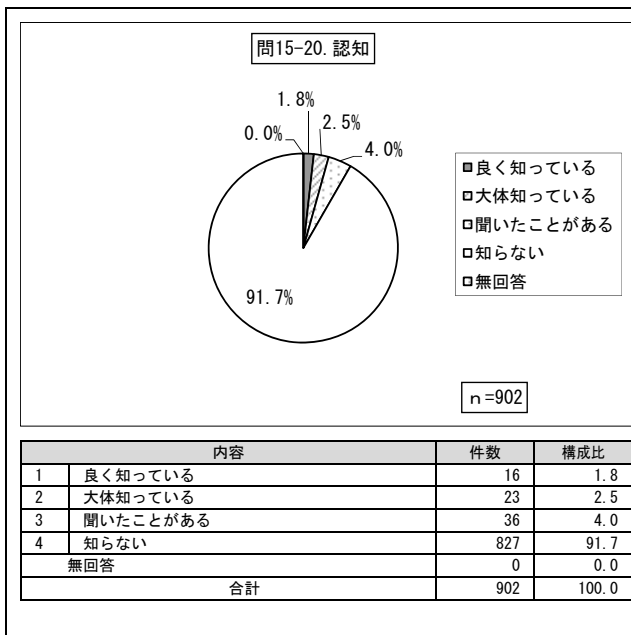

問15㉑ 観光資源への興味（酉の市）

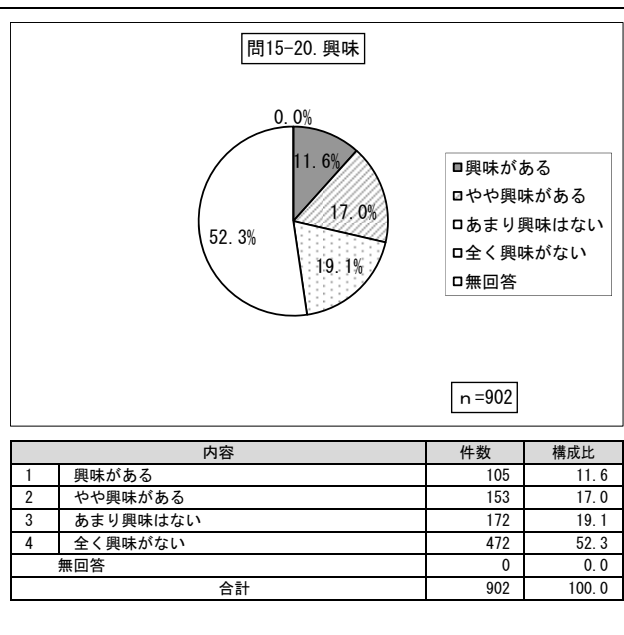

問15㉒ 観光資源の認知（浅草寺）

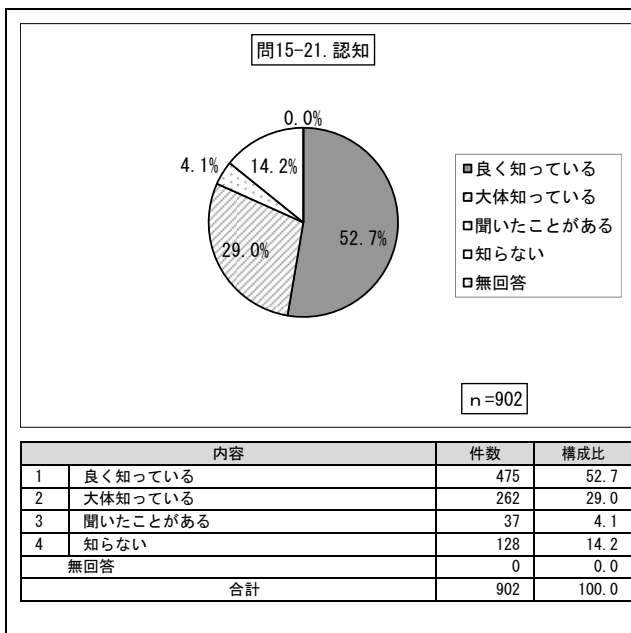

問15㉓ 観光資源への興味（浅草寺）

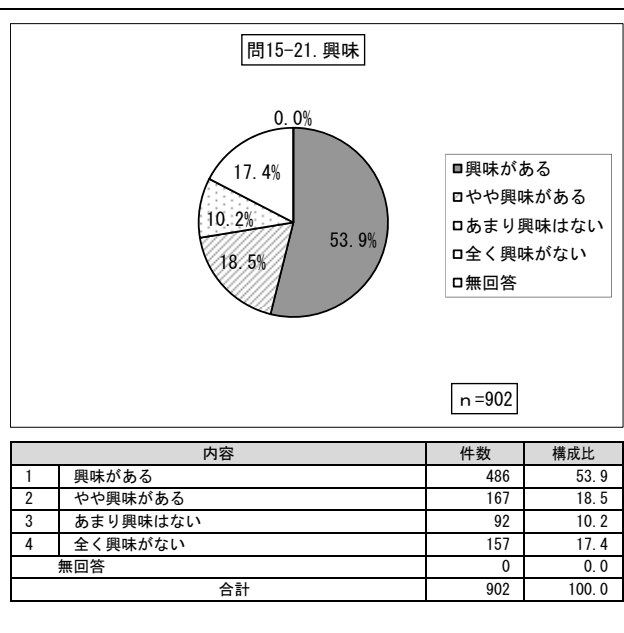

問15② 観光資源の認知（雷門）

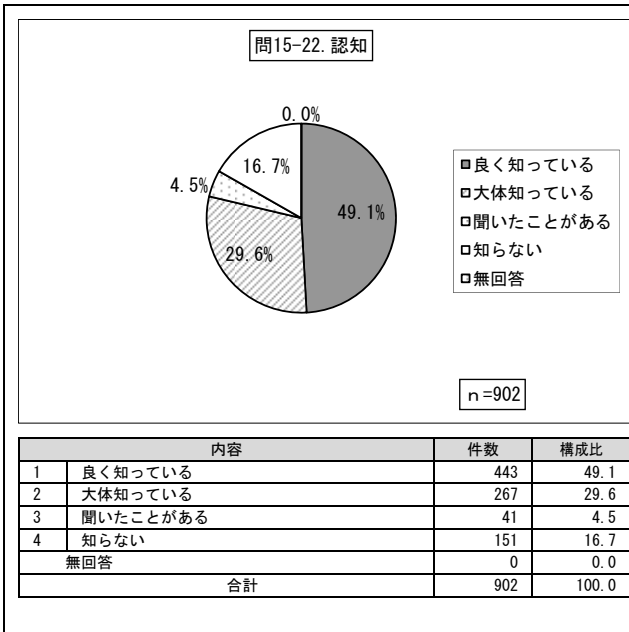

問15② 観光資源への興味（雷門）

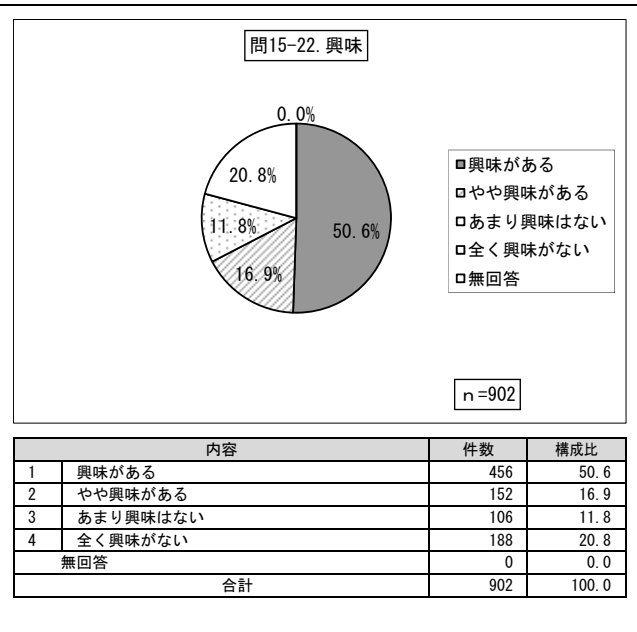

問15③ 観光資源の認知（上野動物園）

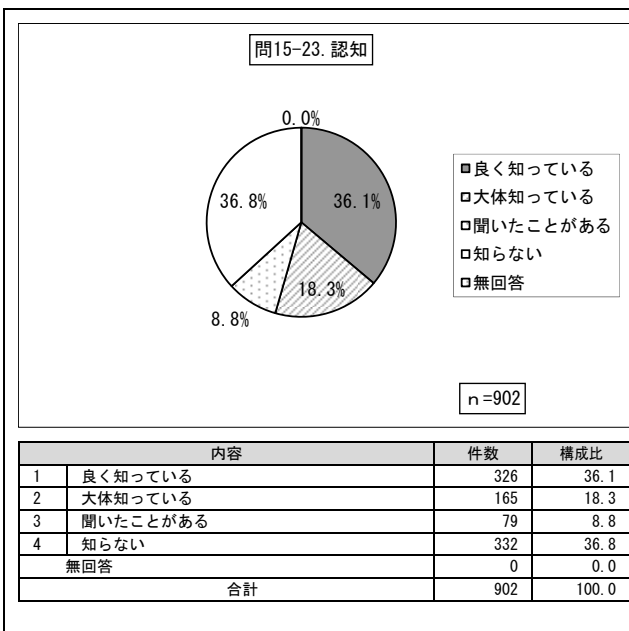

問15③ 観光資源への興味（上野動物園）

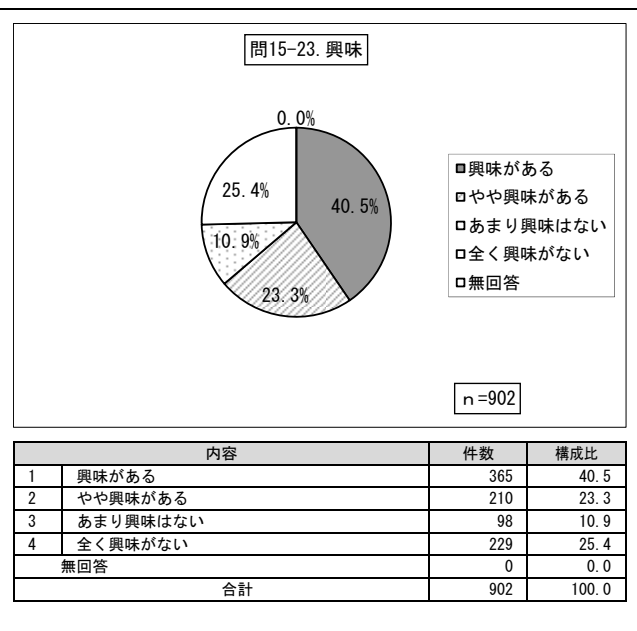

問18① 性別

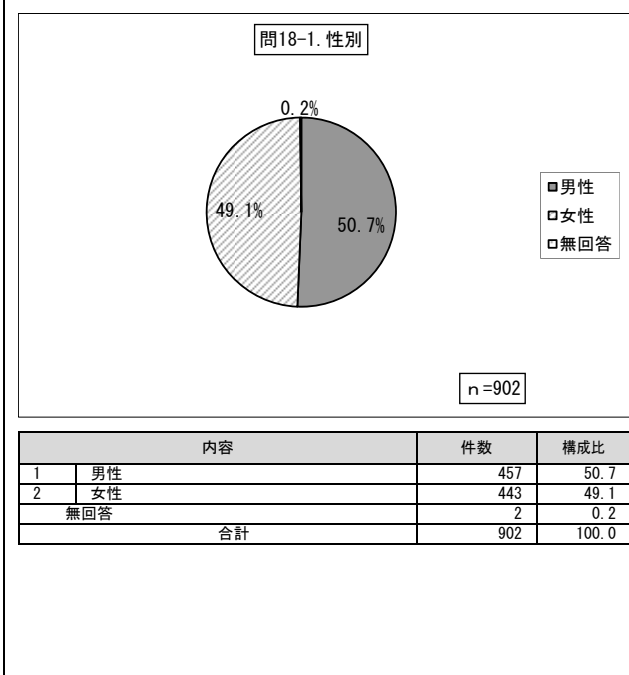

問18② 同伴者

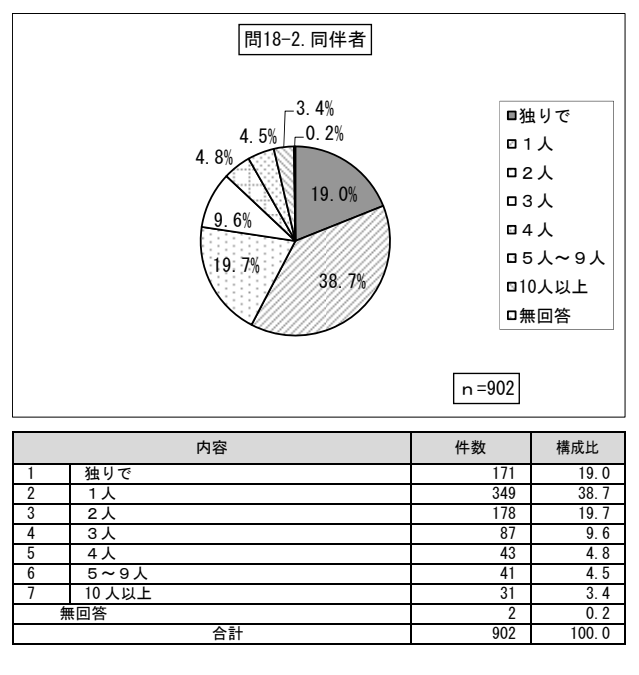

問18③ 居住国

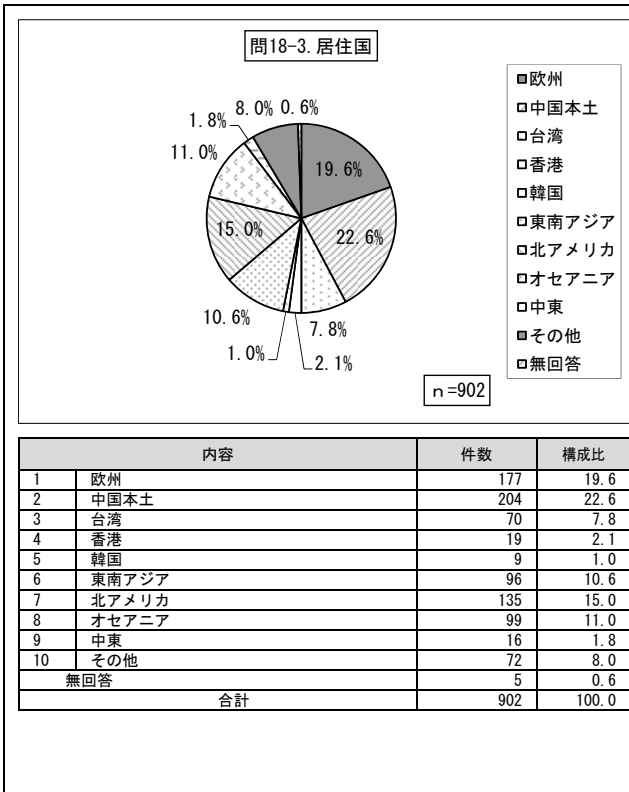

問18④ 年齢

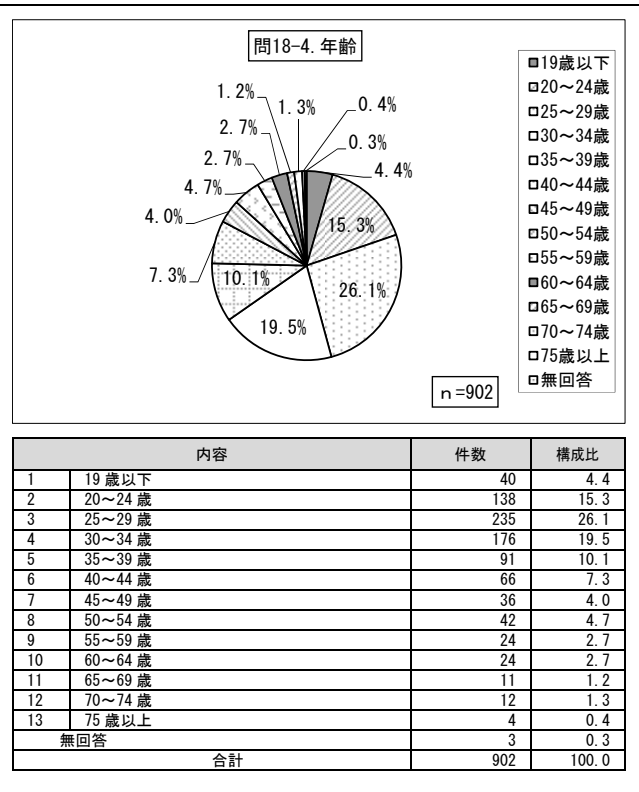

(3) 未来訪者日本人

問1 来訪目的

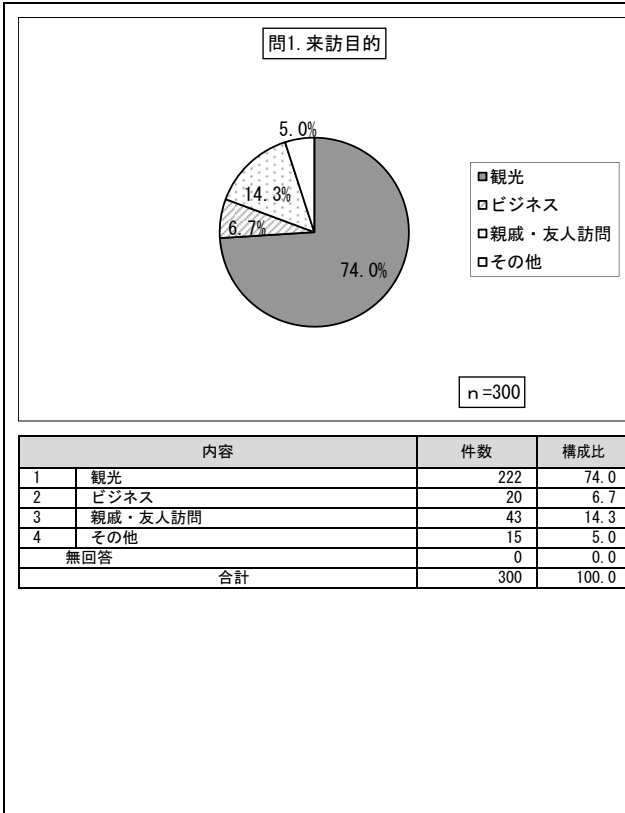

問2 立ち寄り場所

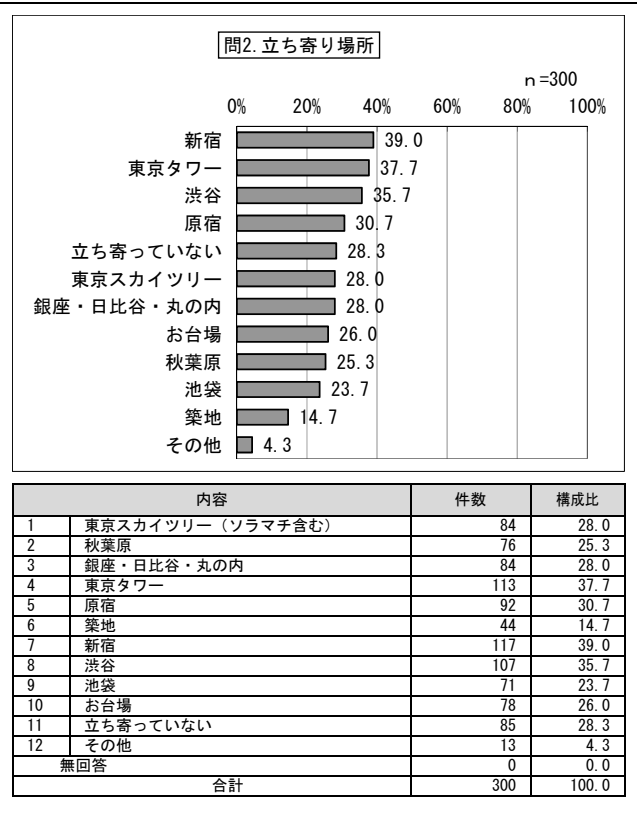

問3 交通手段

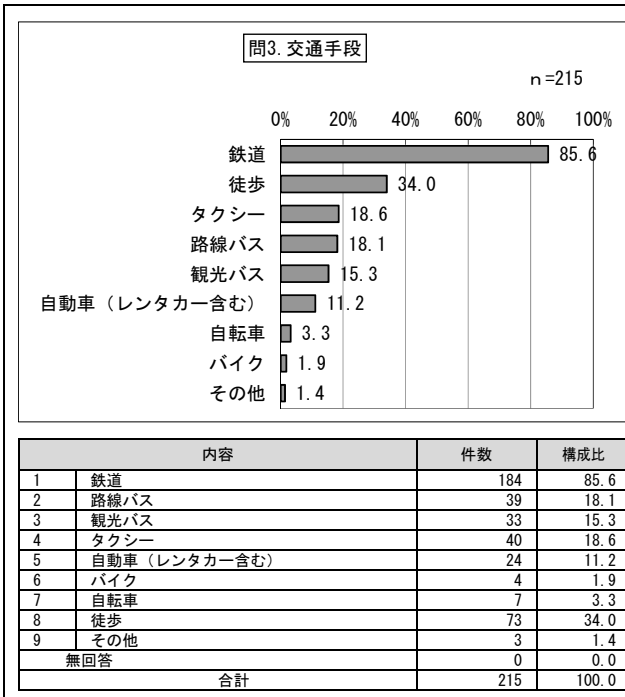

問4 宿泊の有無

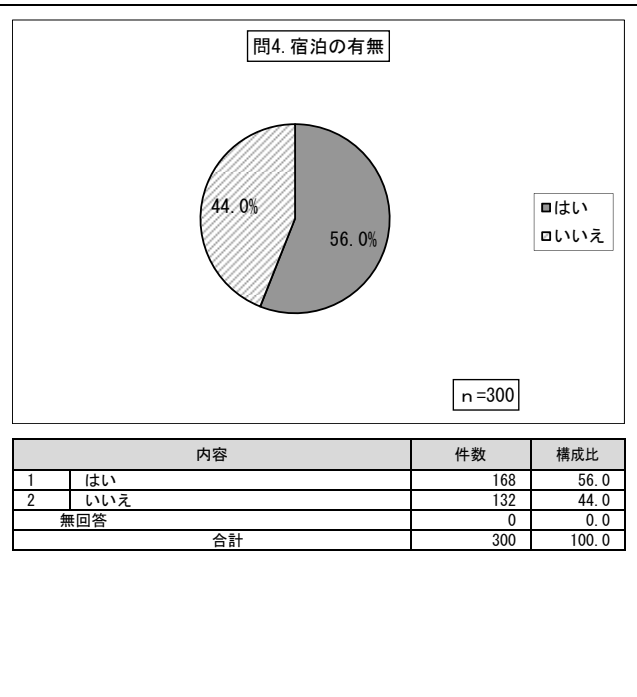

問4① 宿泊数

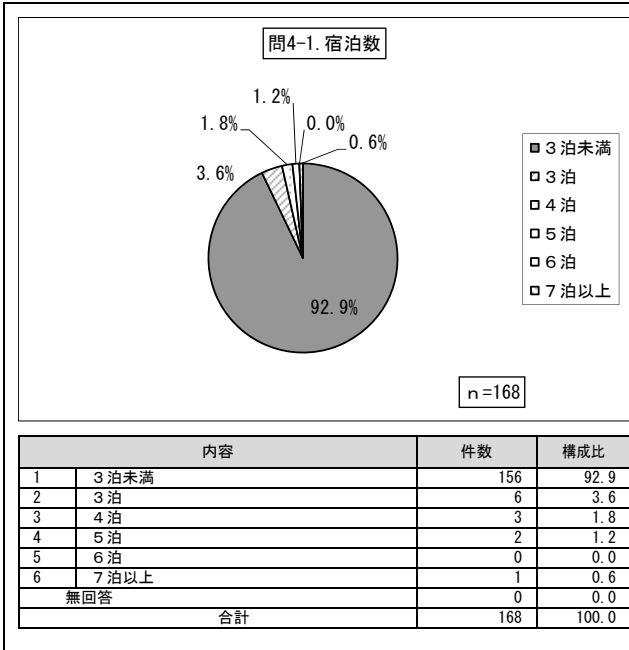

問4② 宿泊場所

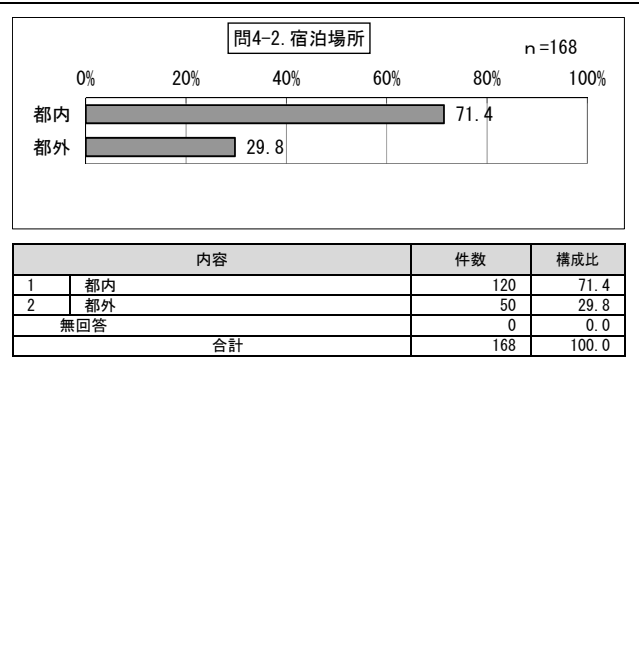

問4③ 宿泊代

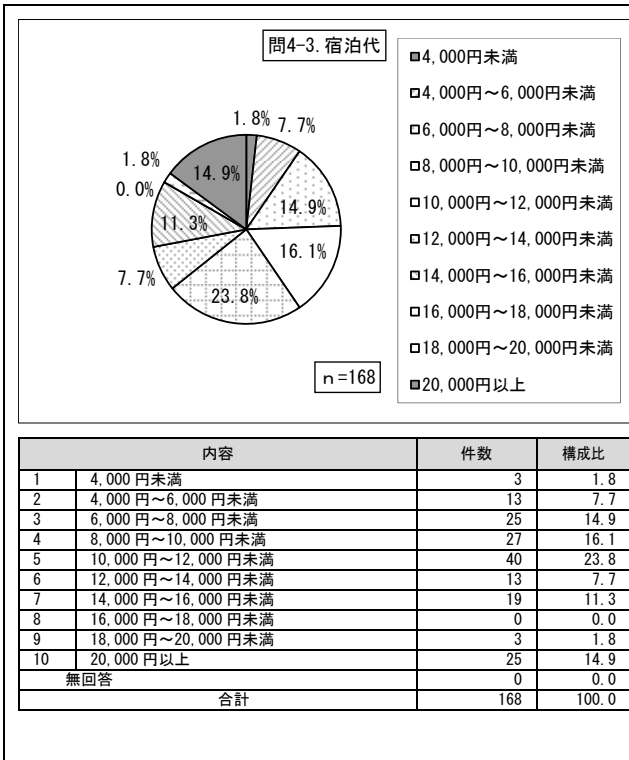

問4④ 予約方法

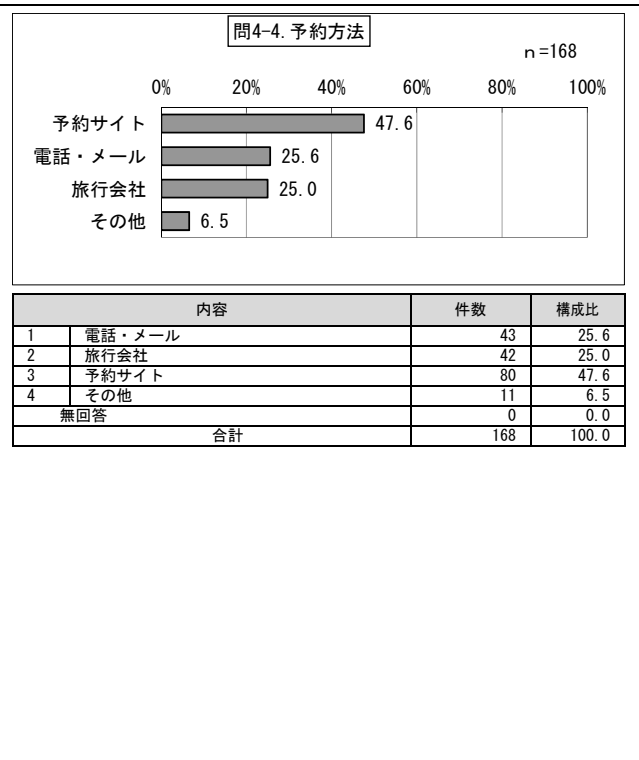

問4⑤ 予約サイト

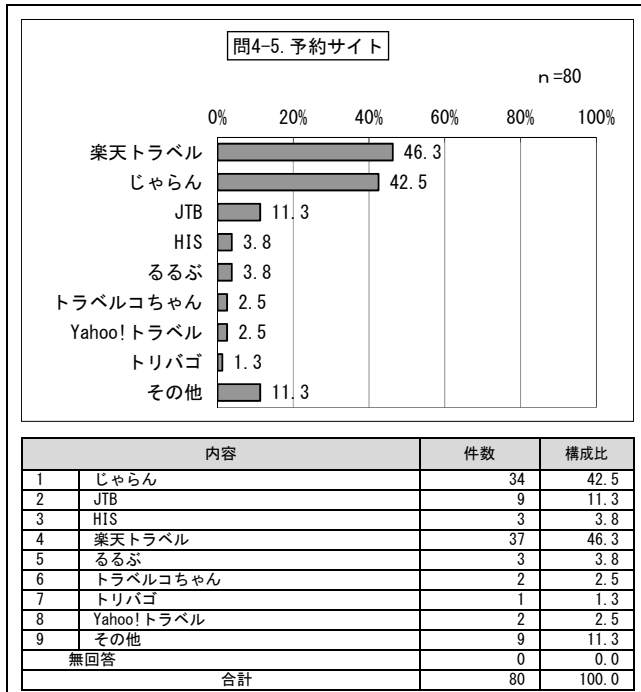

問5① 情報収集



問5② 収集した内容

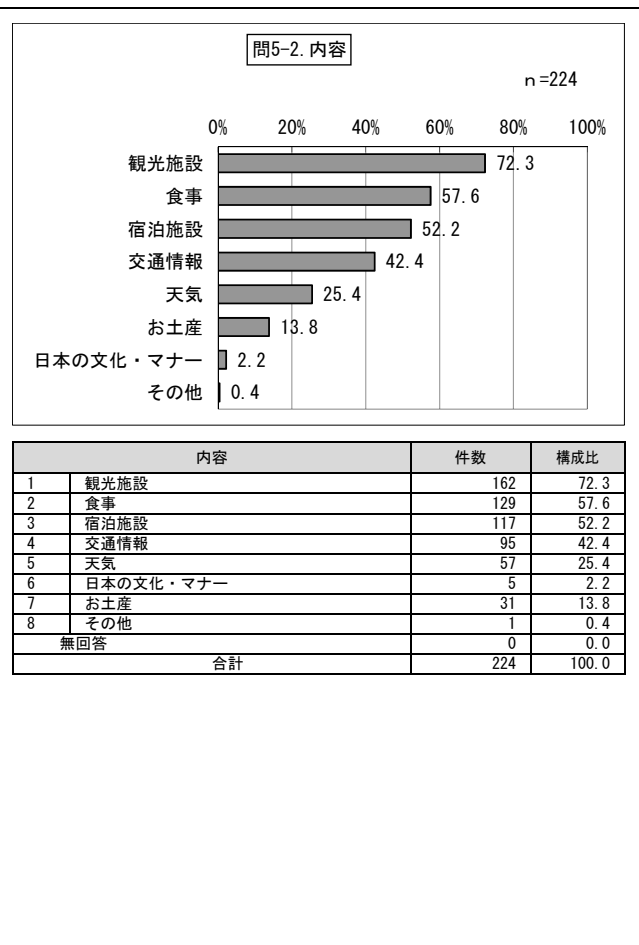

問6 観光情報入手する方法

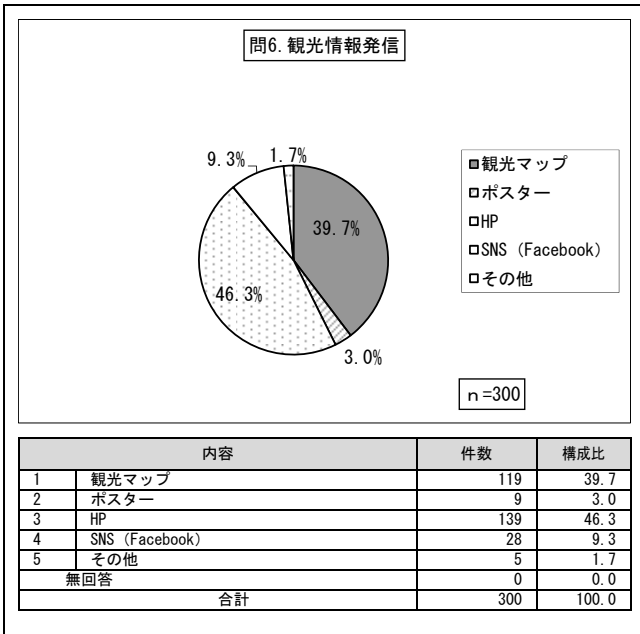

問7 情報発信の有無

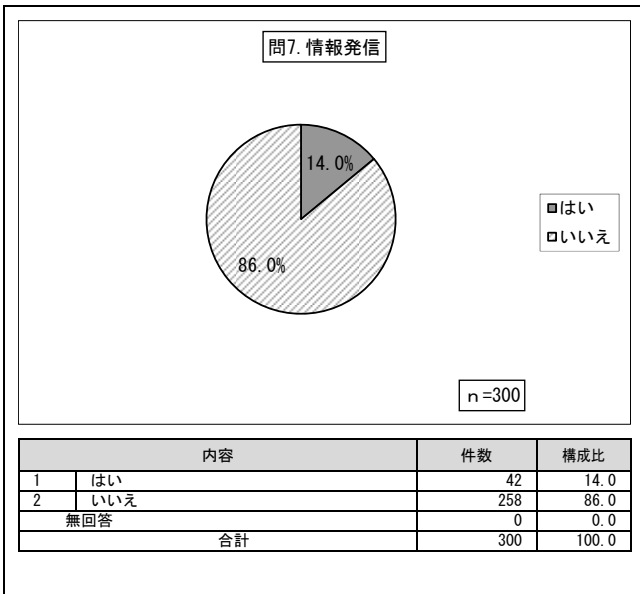

問7① 情報発信する内容

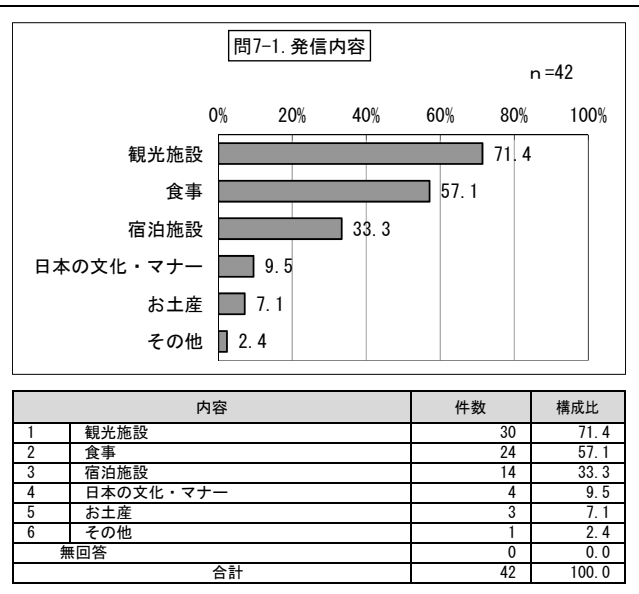

問8 台東区の来訪で良かったこと

問8 台東区の来訪で残念だったこと

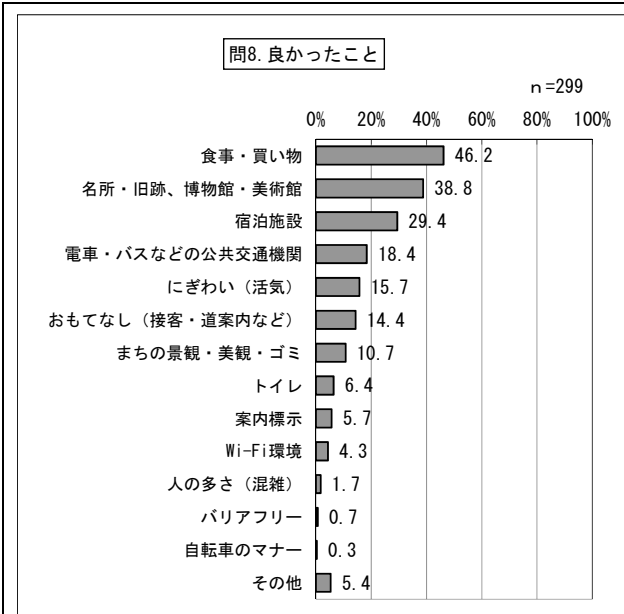

内容	件数	構成比
1 名所・旧跡、博物館・美術館	116	38.8
2 電車・バスなどの公共交通機関	55	18.4
3 宿泊施設	88	29.4
4 食事・買い物	138	46.2
5 にぎわい（活気）	47	15.7
6 人の多さ（混雑）	5	1.7
7 おもてなし（接客・道案内など）	43	14.4
8 Wi-Fi環境	13	4.3
9 トイレ	19	6.4
10 自転車のマナー	1	0.3
11 バリアフリー	2	0.7
12 まちの景観・美観・ゴミ	32	10.7
13 案内標示	17	5.7
14 その他	16	5.4
無回答	0	0.0
合計	299	100.0

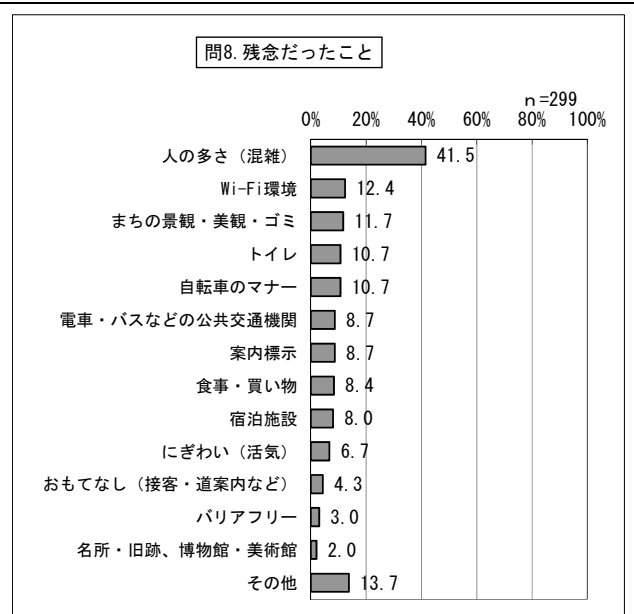

内容	件数	構成比
1 名所・旧跡、博物館・美術館	6	2.0
2 電車・バスなどの公共交通機関	26	8.7
3 宿泊施設	24	8.0
4 食事・買い物	25	8.4
5 にぎわい（活気）	20	6.7
6 人の多さ（混雑）	124	41.5
7 おもてなし（接客・道案内など）	13	4.3
8 Wi-Fi環境	37	12.4
9 トイレ	32	10.7
10 自転車のマナー	32	10.7
11 バリアフリー	9	3.0
12 まちの景観・美観・ゴミ	35	11.7
13 案内標示	26	8.7
14 その他	41	13.7
無回答	0	0.0
合計	299	100.0

問9 日本の文化体験で素晴らしいと思うもの

問10 行かなかった理由

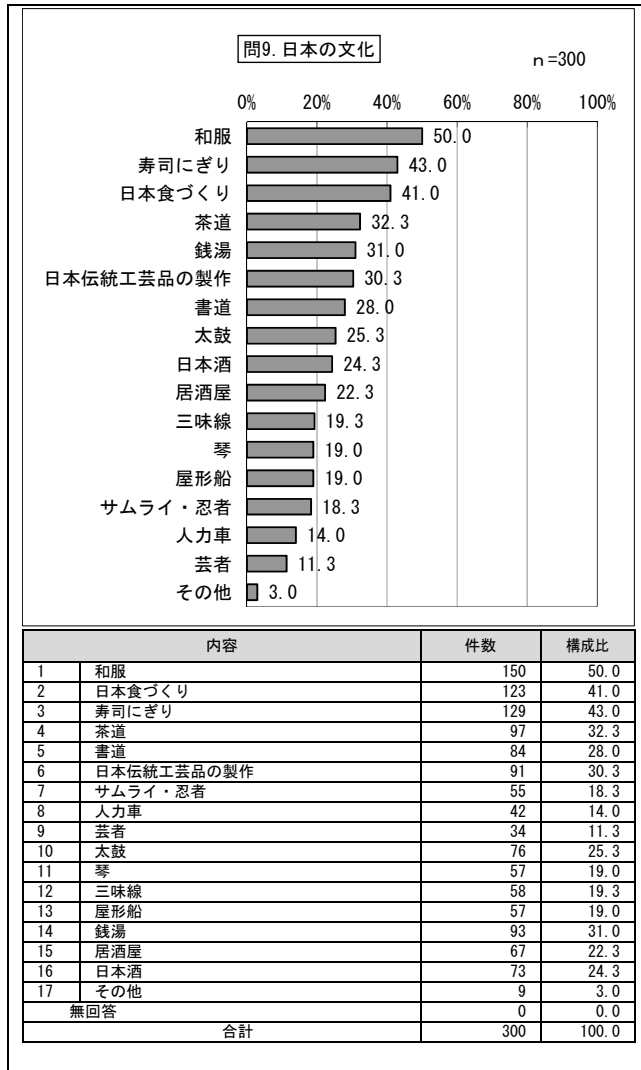

問1.1 台東区の影響

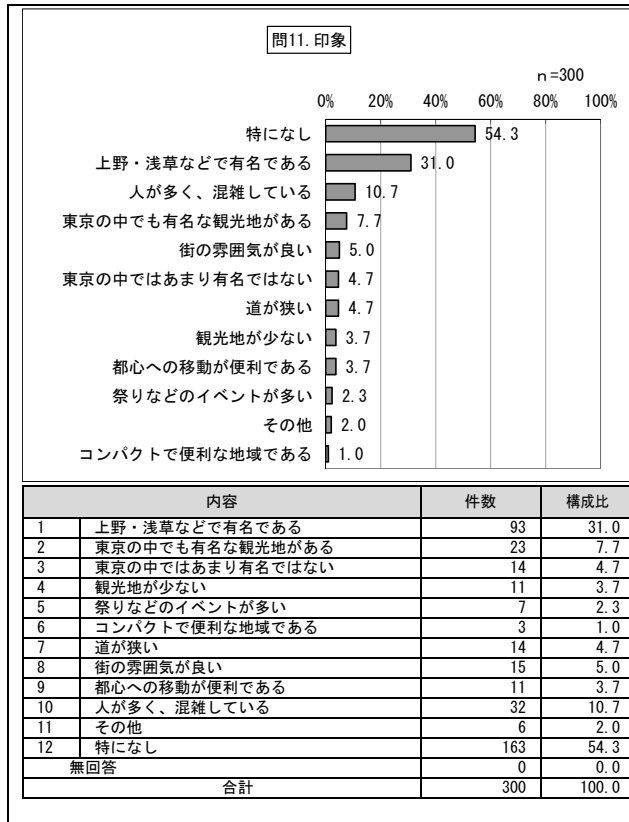

問1.2 台東区の特徴

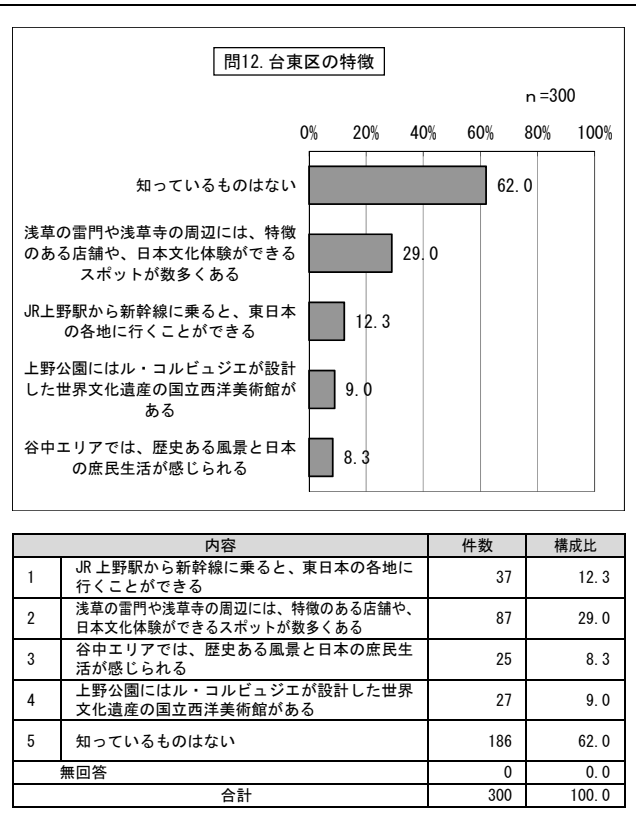

問13① 観光資源の認知（上野）

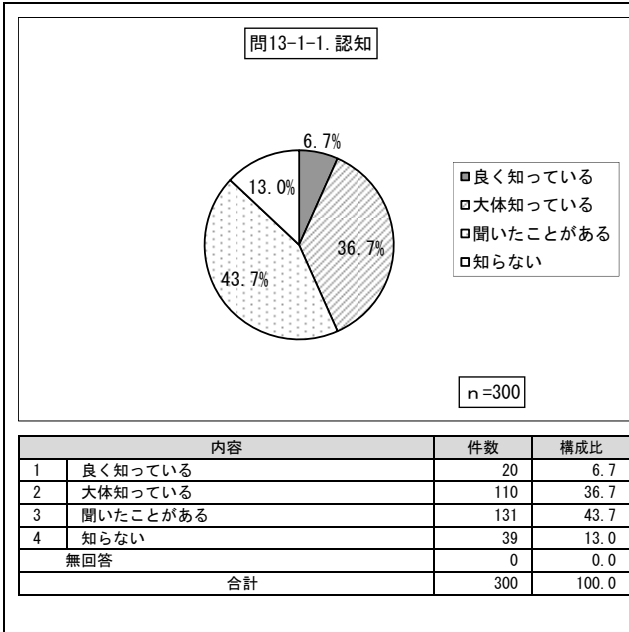

問13① 観光資源への興味（上野）

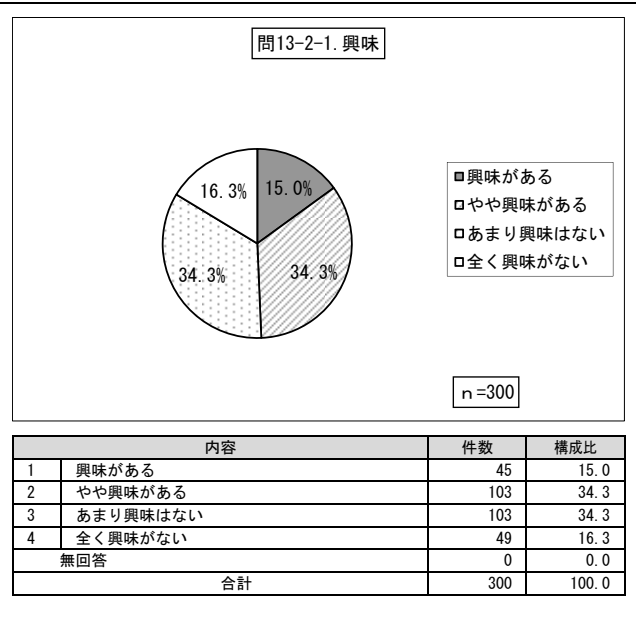

問13② 観光資源の認知（浅草）

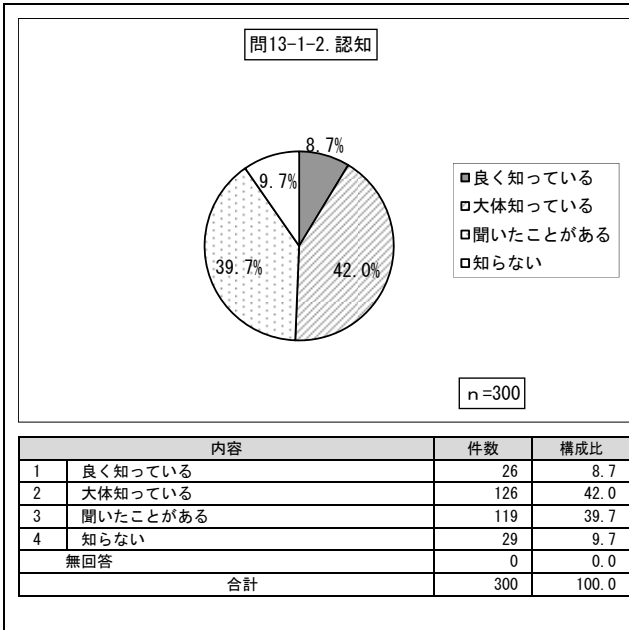

問13② 観光資源への興味（浅草）

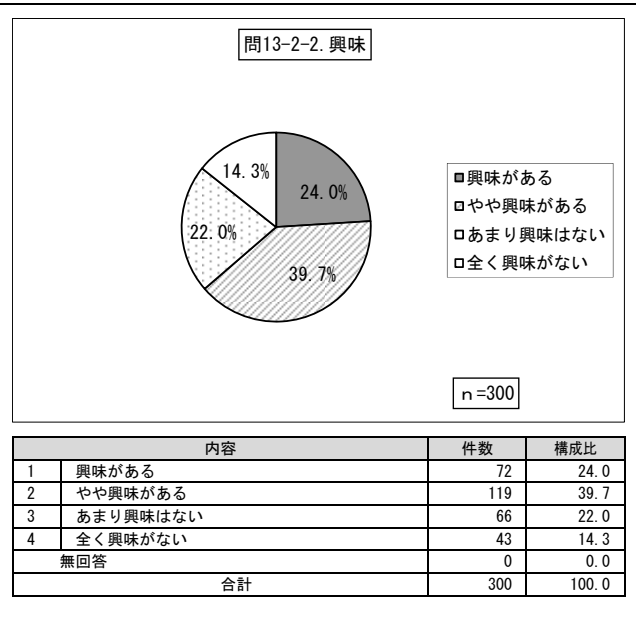

問13③ 観光資源の認知（谷中）

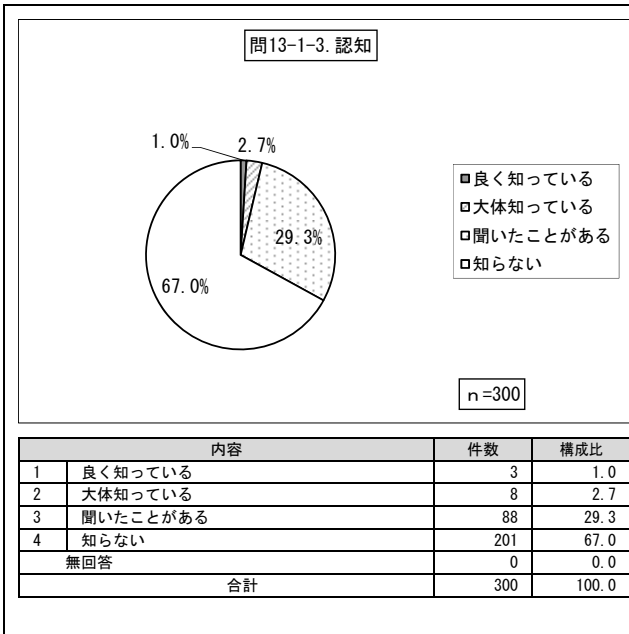

問13③ 観光資源への興味（谷中）

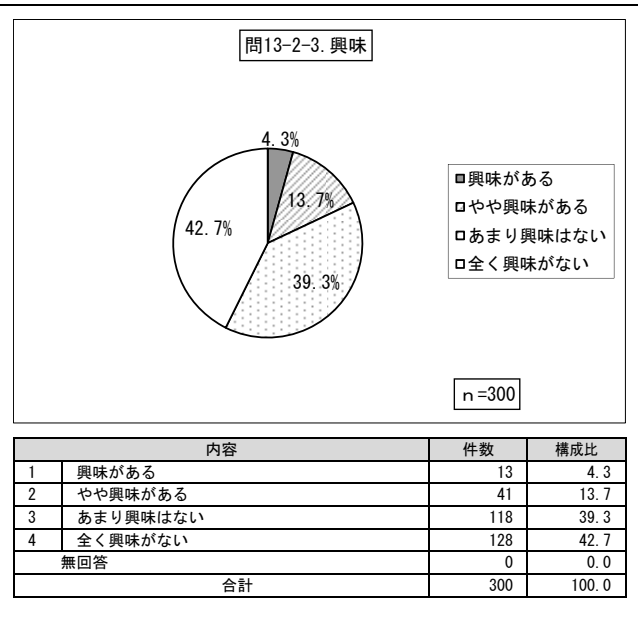

問13④ 観光資源の認知（浅草橋）

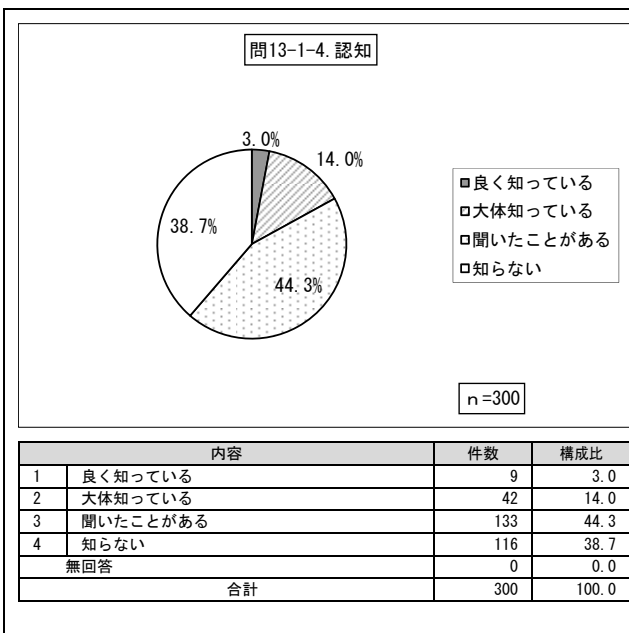

問13④ 観光資源への興味（浅草橋）

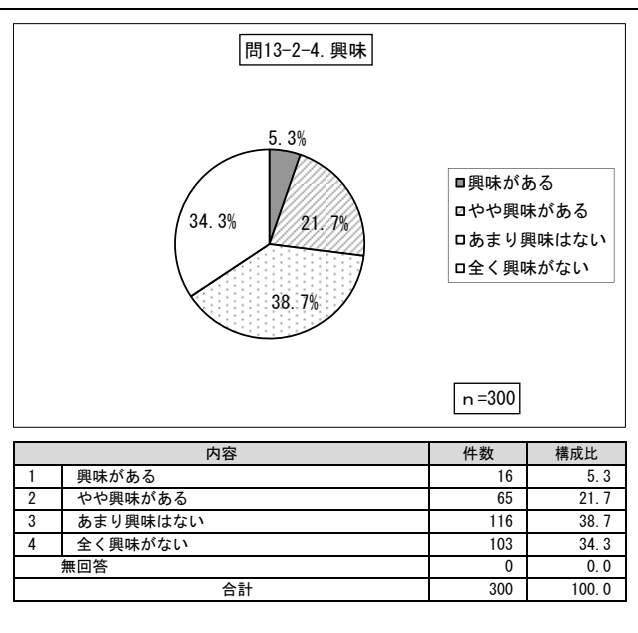

問13⑤ 観光資源の認知（蔵前）

問13⑤ 観光資源への興味（蔵前）

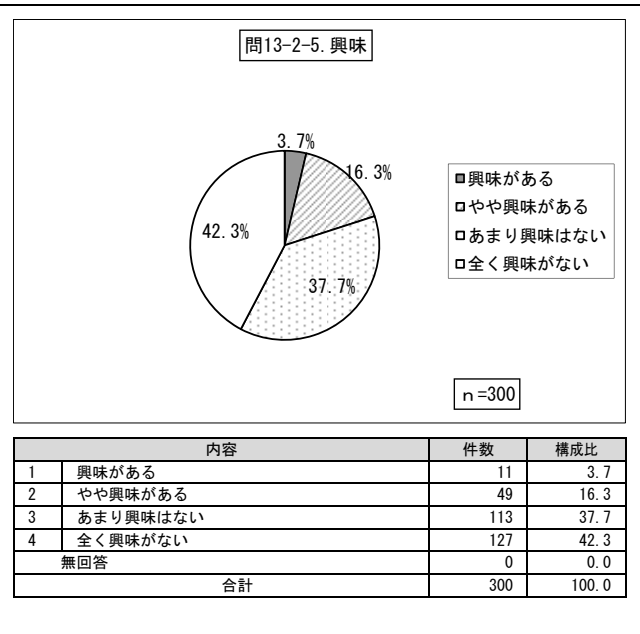
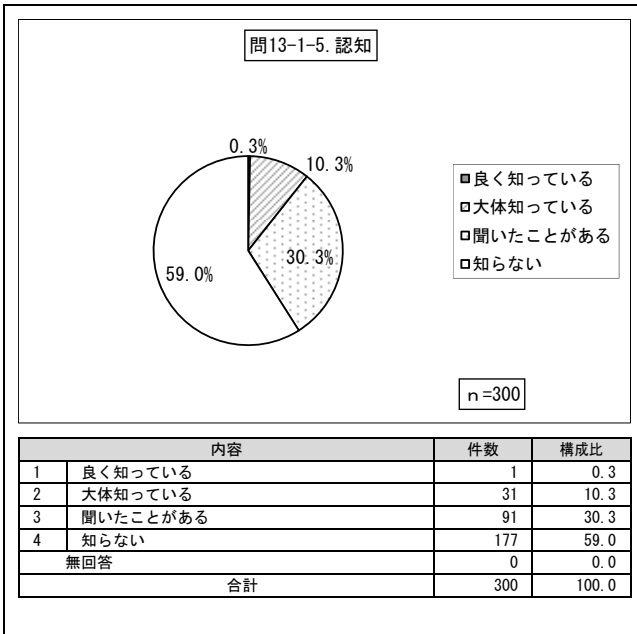

問13⑥ 観光資源の認知（かっぱ橋道具街）

問13⑥ 観光資源への興味（かっぱ橋道具街）

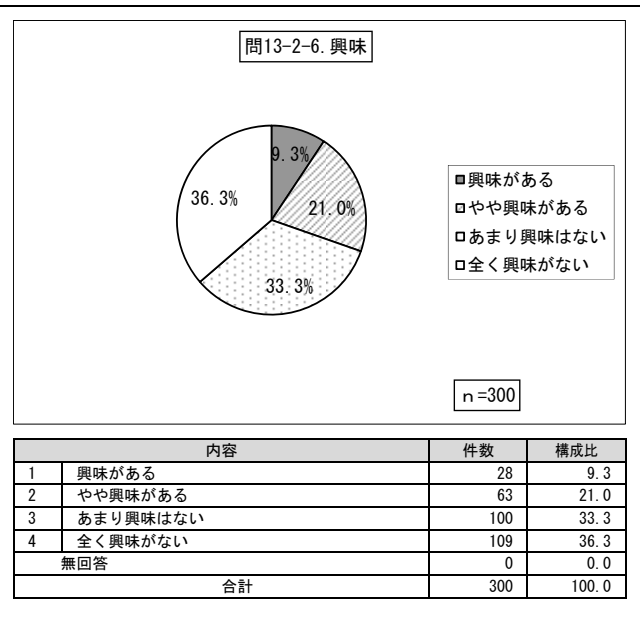
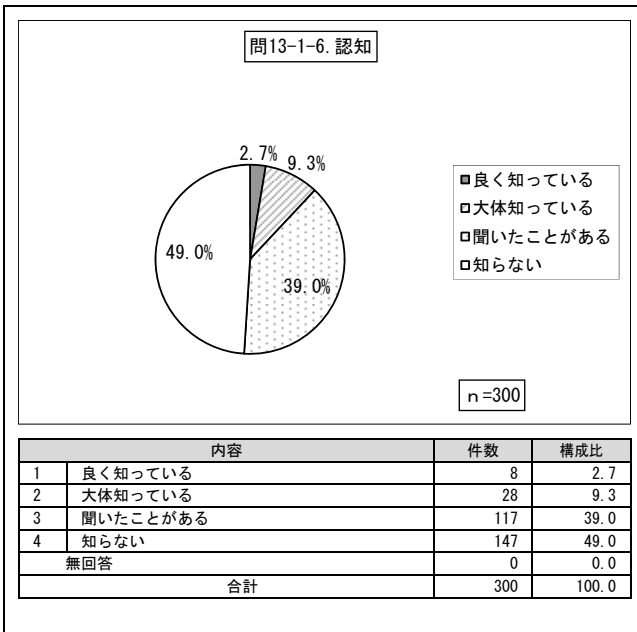

問13⑦ 観光資源の認知（吉原）

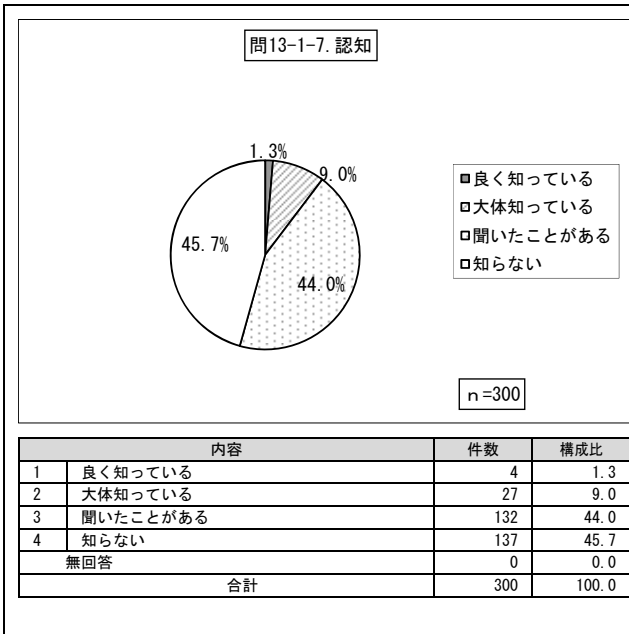

問13⑦ 観光資源への興味（吉原）

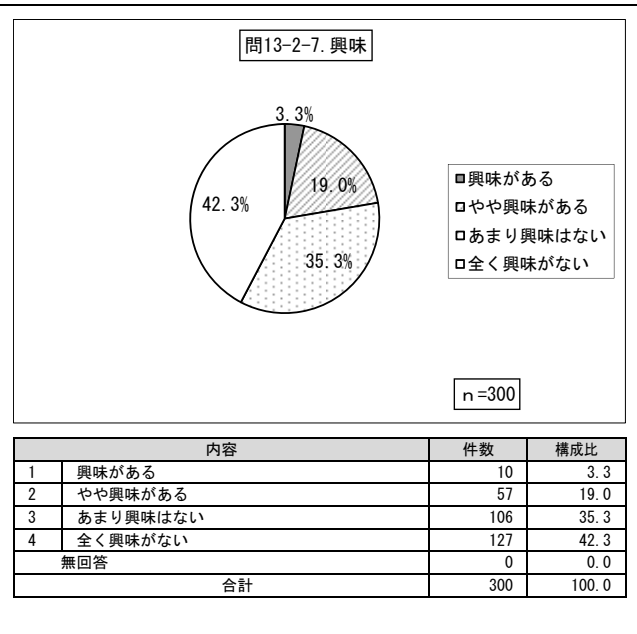

問13⑧ 観光資源の認知（アメ横）

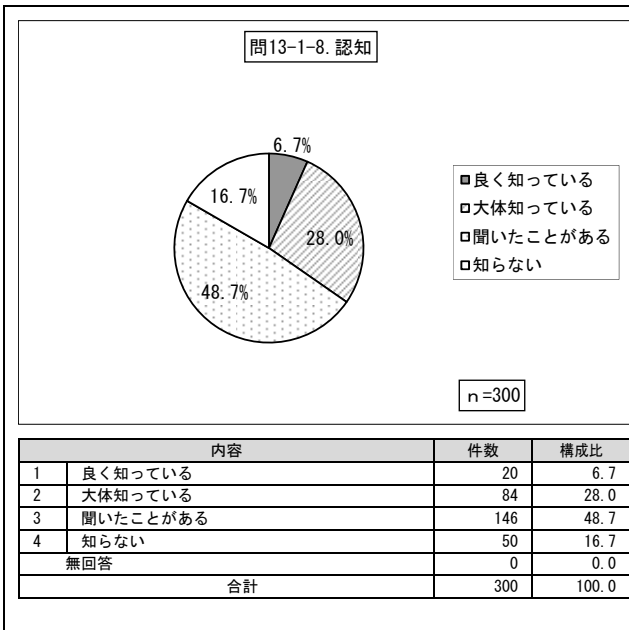

問13⑧ 観光資源への興味（アメ横）

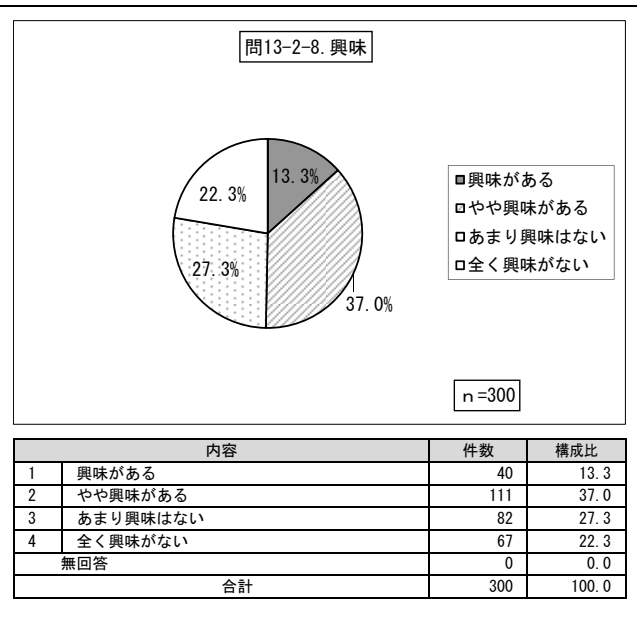

問13⑨ 観光資源の認知（谷中ぎんざ）

問13⑨ 観光資源への興味（谷中ぎんざ）

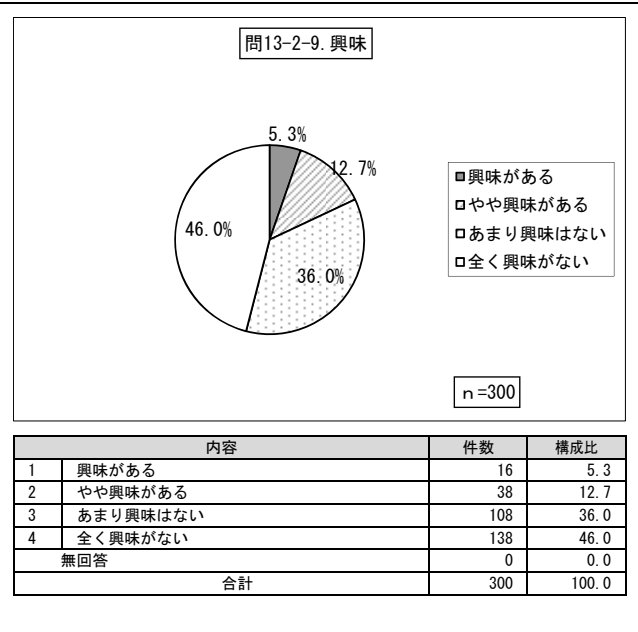
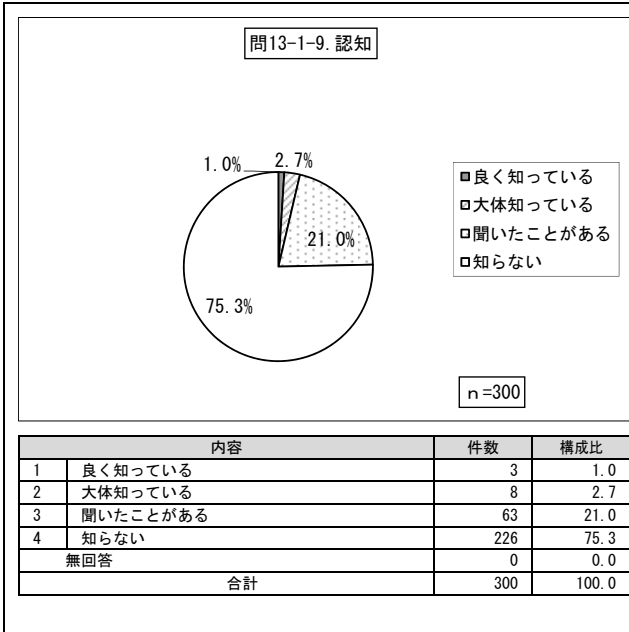

問13⑩ 観光資源の認知（上野公園の桜）

問13⑩ 観光資源への興味（上野公園の桜）

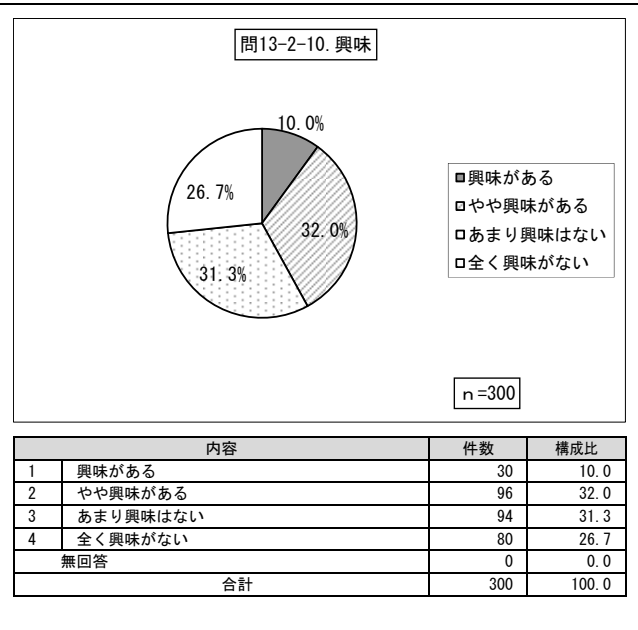
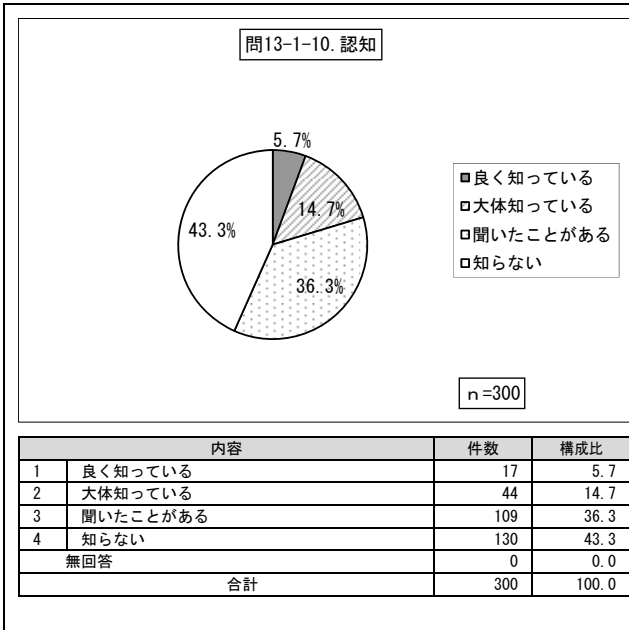

問13⑪ 観光資源の認知（不忍池）

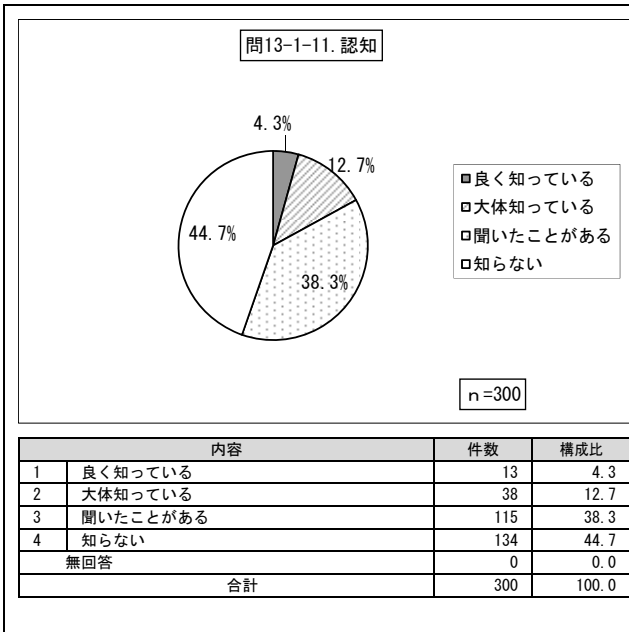

問13⑪ 観光資源への興味（不忍池）

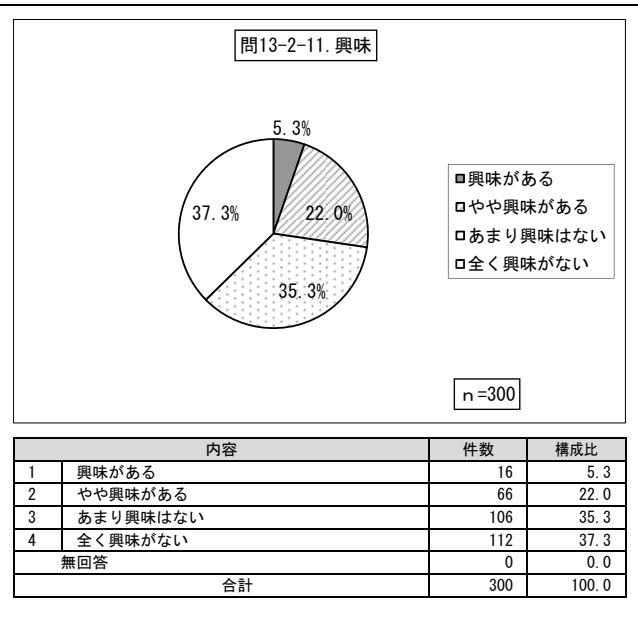

問13⑫ 観光資源の認知（今戸神社）

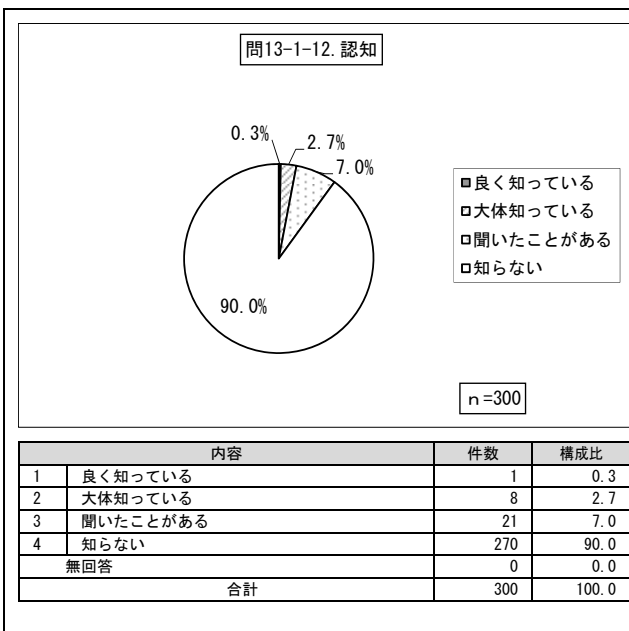

問13⑫ 観光資源への興味（今戸神社）

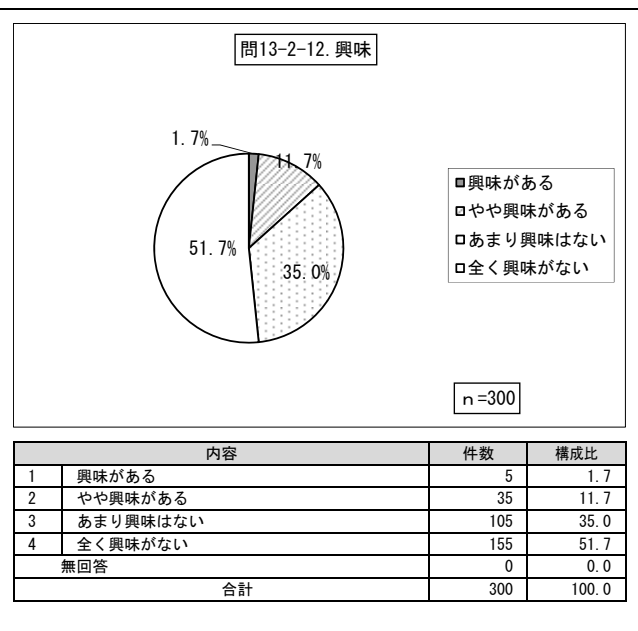

問13⑬ 観光資源の認知（三社祭）

問13⑬ 観光資源への興味（三社祭）

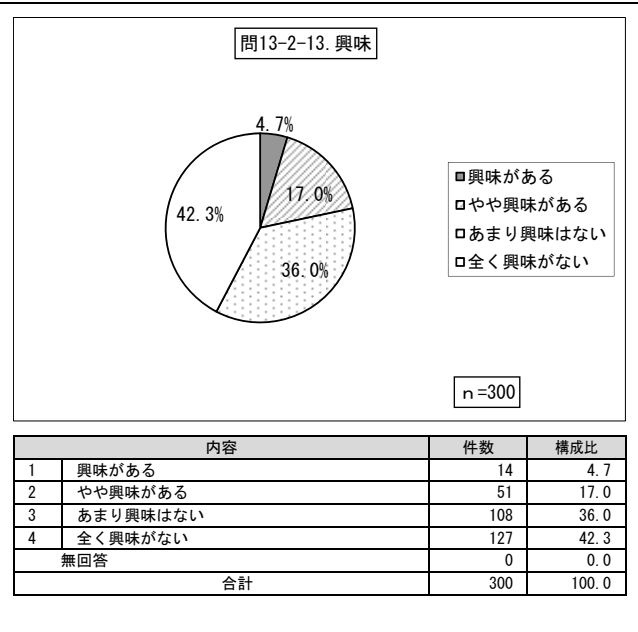
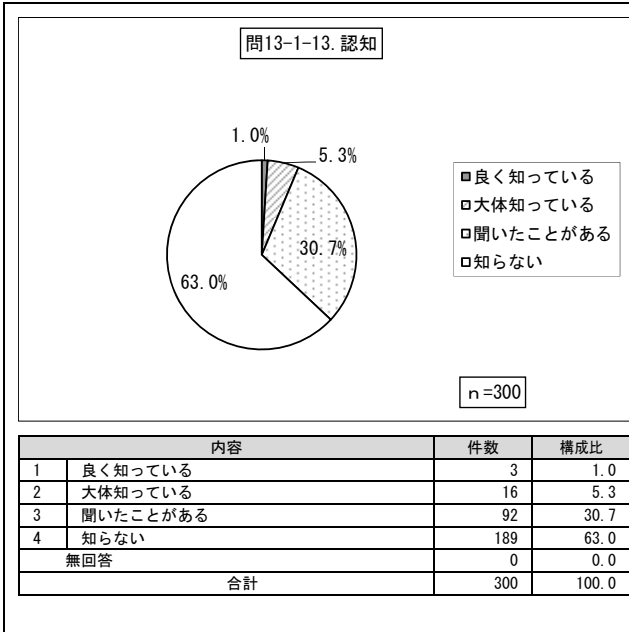

問13⑭ 観光資源の認知（流鏝馬）

問13⑭ 観光資源への興味（流鏝馬）

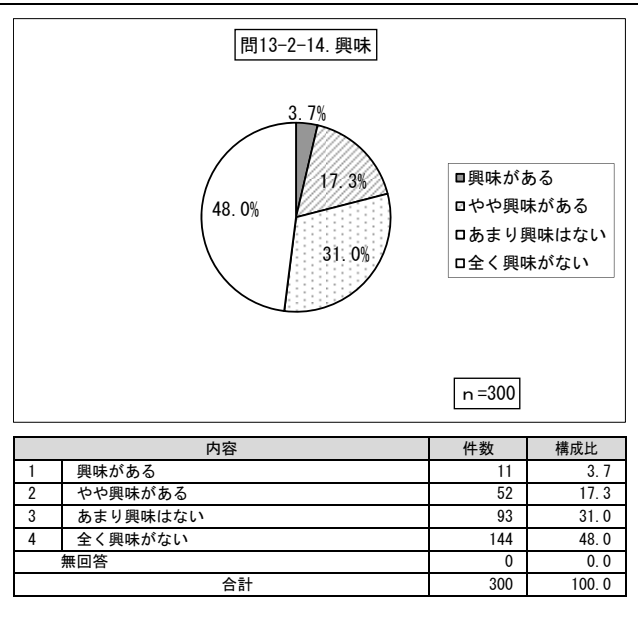
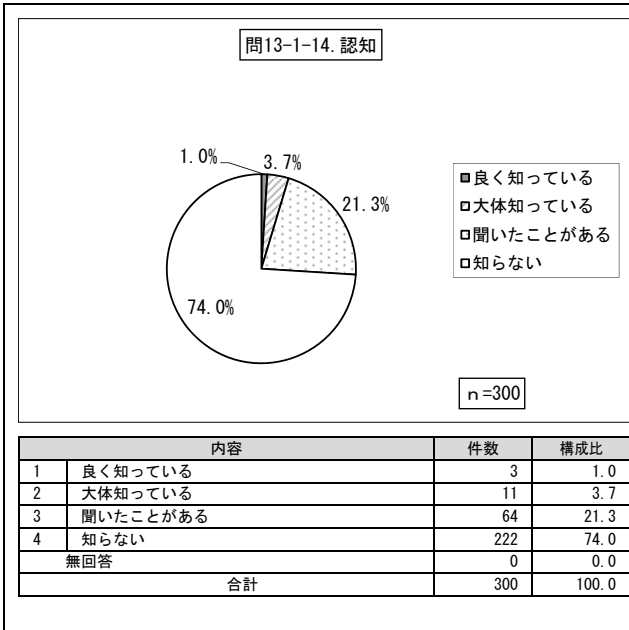

問13⑮ 観光資源の認知（入谷朝顔市）

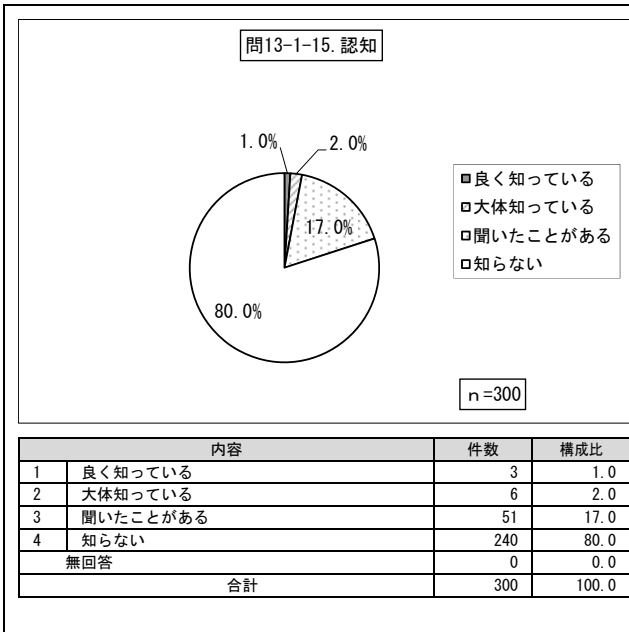

問13⑮ 観光資源への興味（入谷朝顔市）

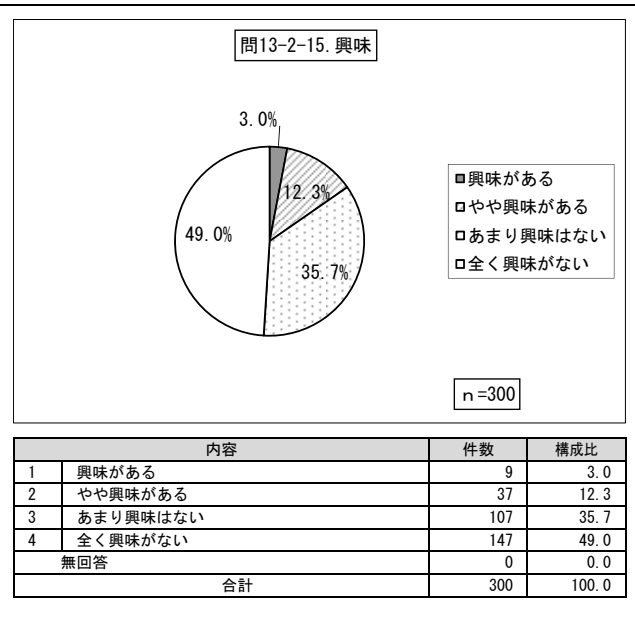

問13⑯ 観光資源の認知（ほおずき市）

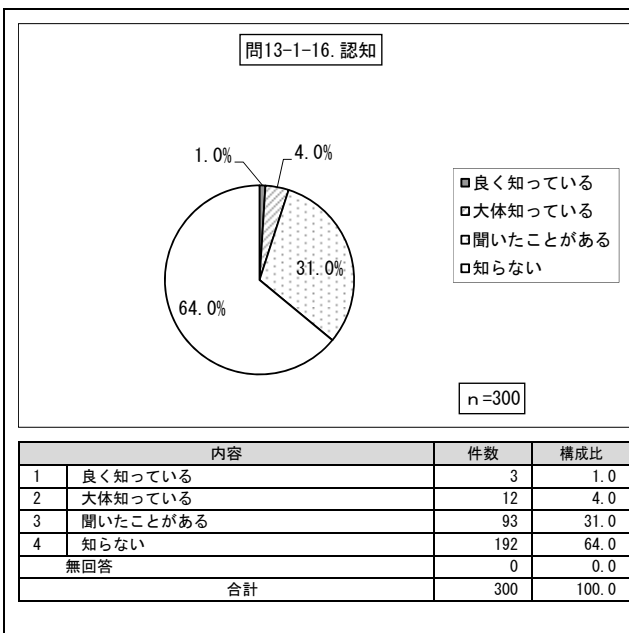

問13⑯ 観光資源への興味（ほおずき市）

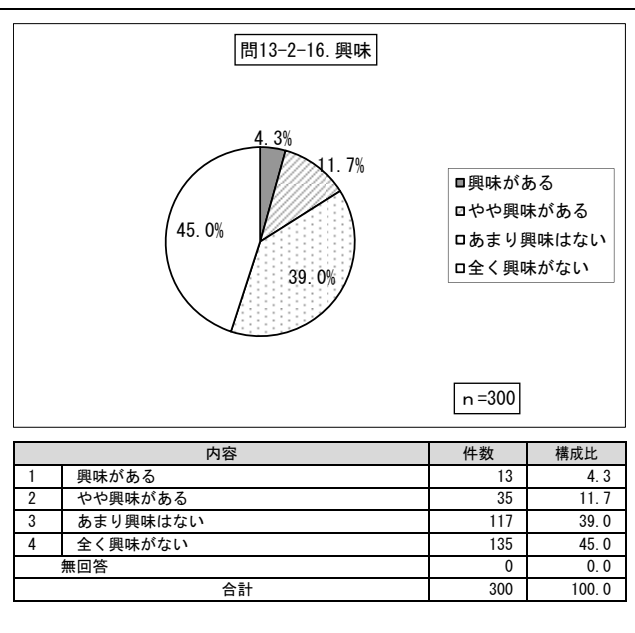

問13⑰ 観光資源の認知(うへの夏まつりパレード)

問13⑰ 観光資源への興味(うへの夏まつりパレード)

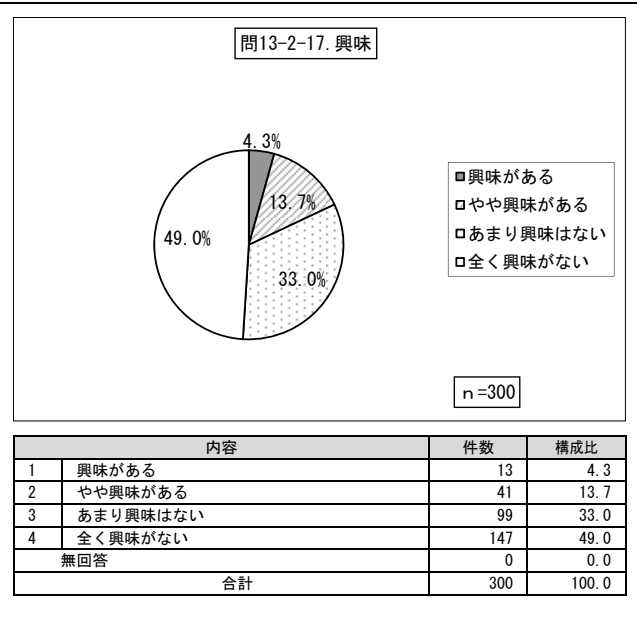
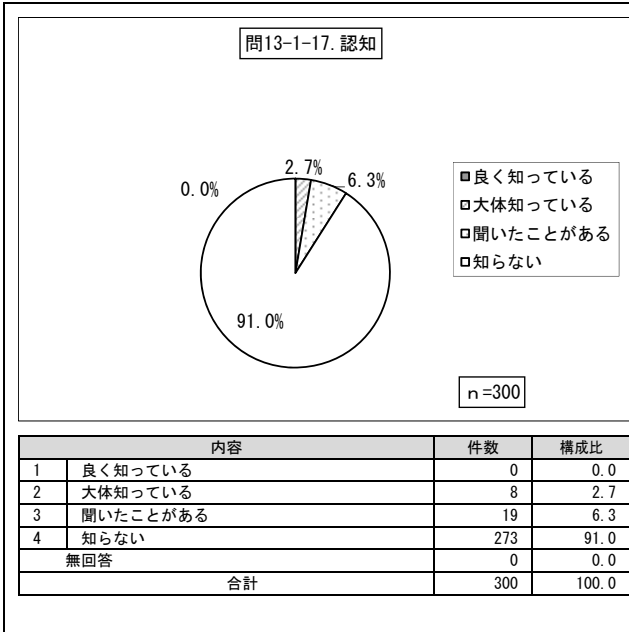

問13⑱ 観光資源の認知(隅田川花火大会)

問13⑱ 観光資源への興味(隅田川花火大会)

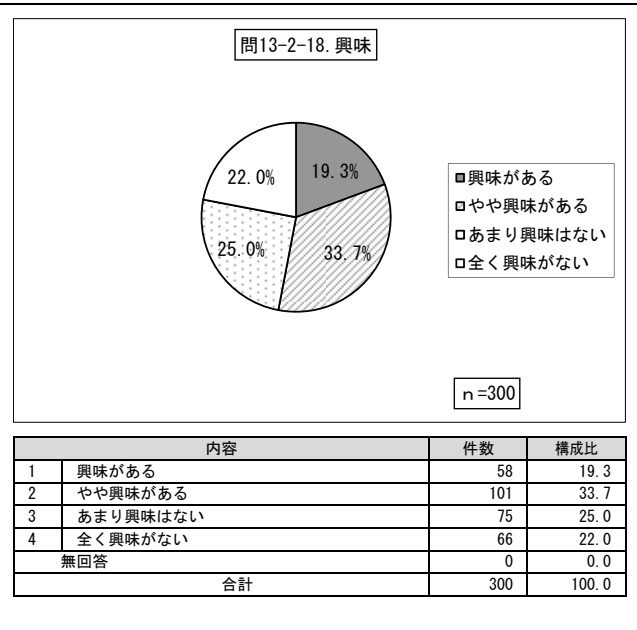
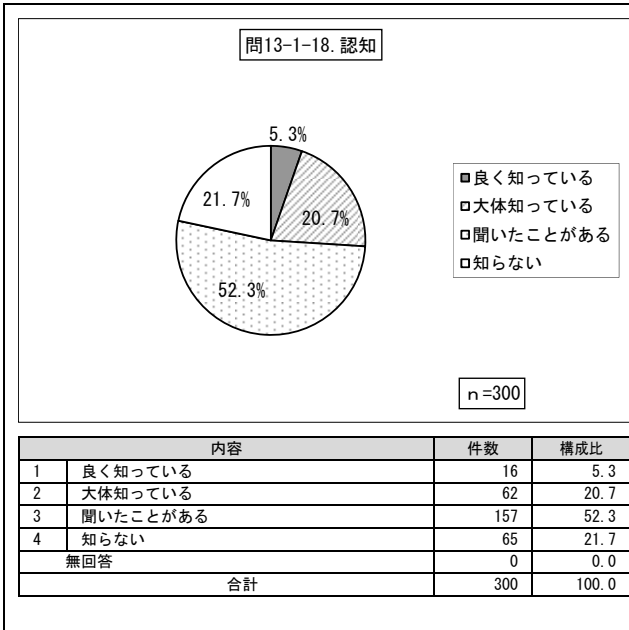

問13⑱ 観光資源の認知（浅草サンバカーニバル）

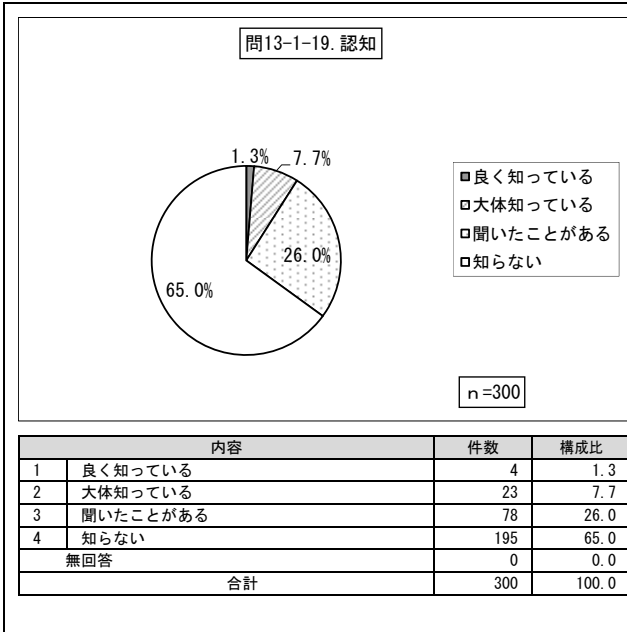

問13⑱ 観光資源への興味（浅草サンバカーニバル）

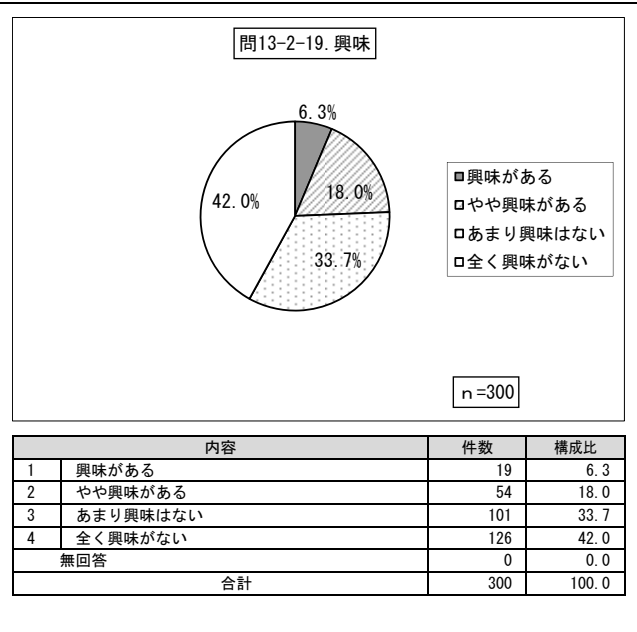

問13⑳ 観光資源の認知（西の市）

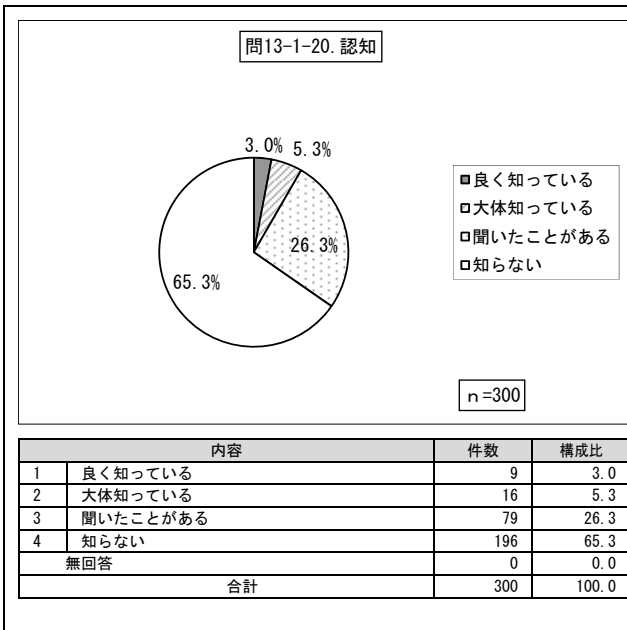

問13⑳ 観光資源への興味（西の市）

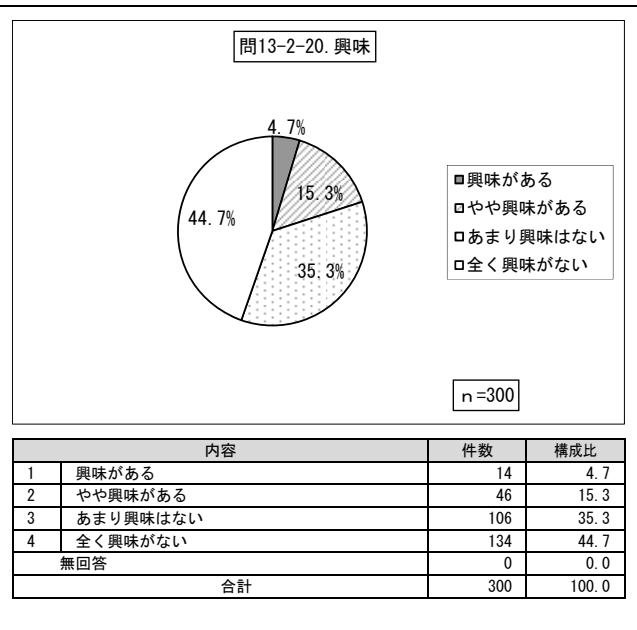

問13②1 観光資源の認知（浅草寺）

問13②2 観光資源への興味（浅草寺）

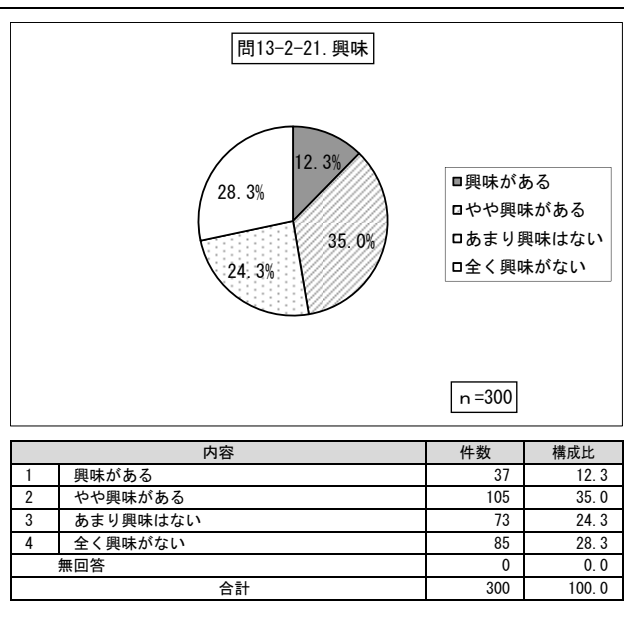
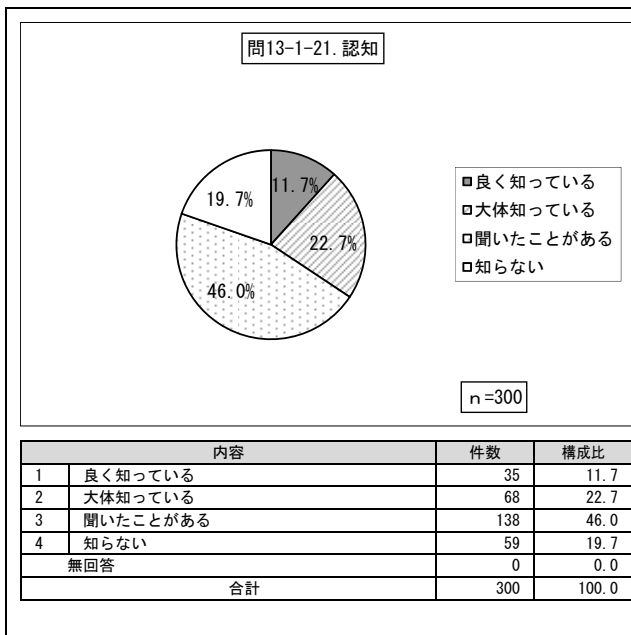

問13②2 観光資源の認知（雷門）

問13②2 観光資源への興味（雷門）

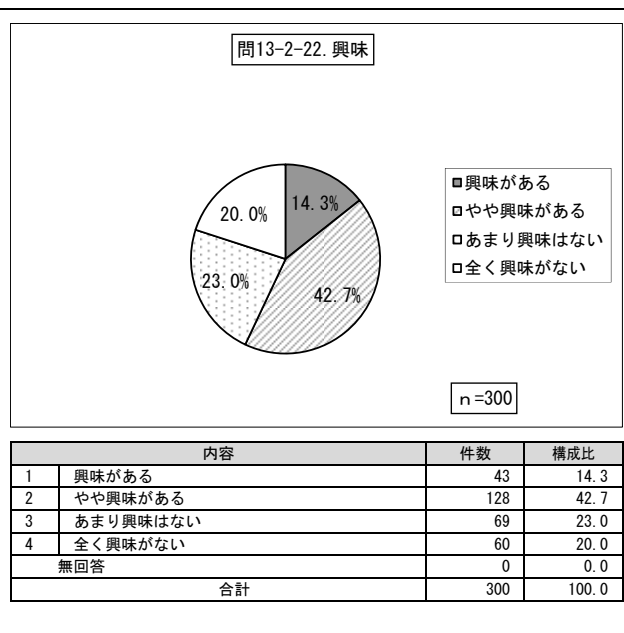
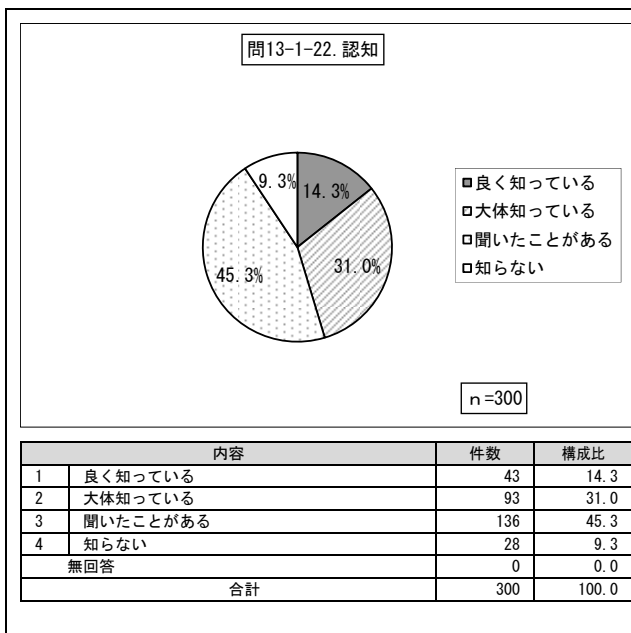

問13② 観光資源の認知（上野動物園）

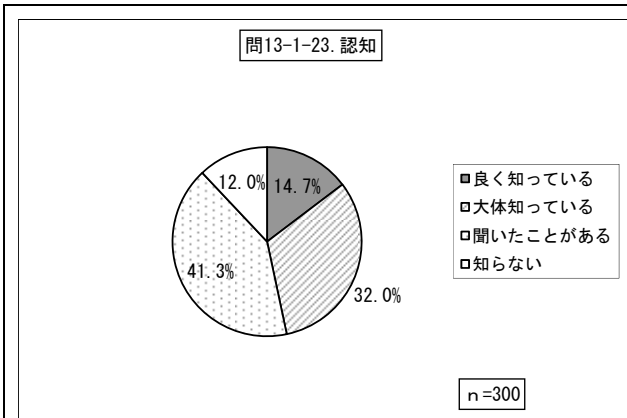

内容	件数	構成比
1 良く知っている	44	14.7
2 大体知っている	96	32.0
3 聞いたことがある	124	41.3
4 知らない	36	12.0
無回答	0	0.0
合計	300	100.0

問13③ 観光資源への興味（上野動物園）

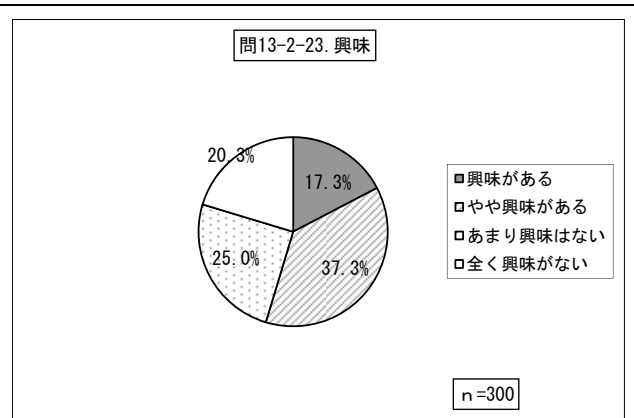

内容	件数	構成比
1 興味がある	52	17.3
2 やや興味がある	112	37.3
3 あまり興味はない	75	25.0
4 全く興味がない	61	20.3
無回答	0	0.0
合計	300	100.0

問16 性別

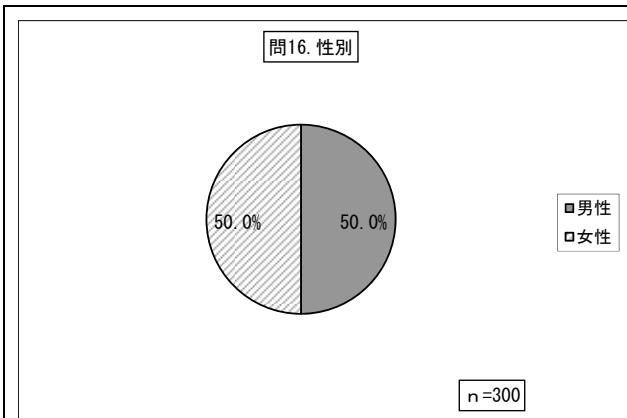

内容	件数	構成比
1 男性	150	50.0
2 女性	150	50.0
無回答	0	0.0
合計	300	100.0

問16① 同伴者

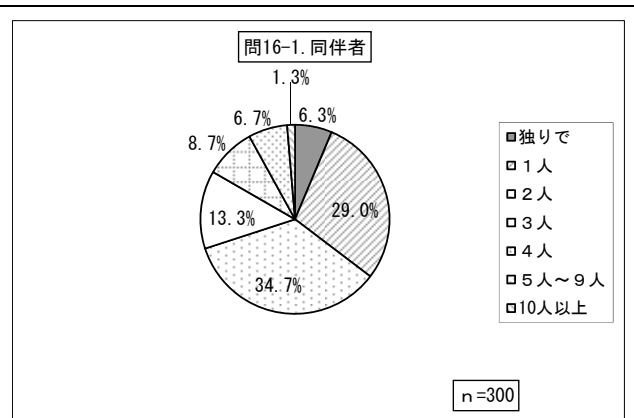

内容	件数	構成比
1 独りで	19	6.3
2 1人	87	29.0
3 2人	104	34.7
4 3人	40	13.3
5 4人	26	8.7
6 5～9人	20	6.7
7 10人以上	4	1.3
無回答	0	0.0
合計	300	100.0

問16② 居住地

問16③ 年齢

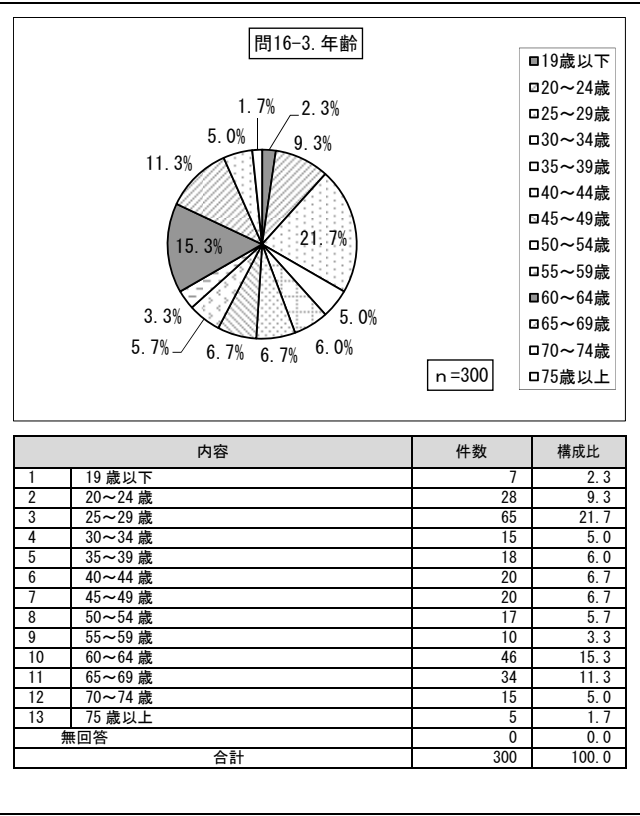
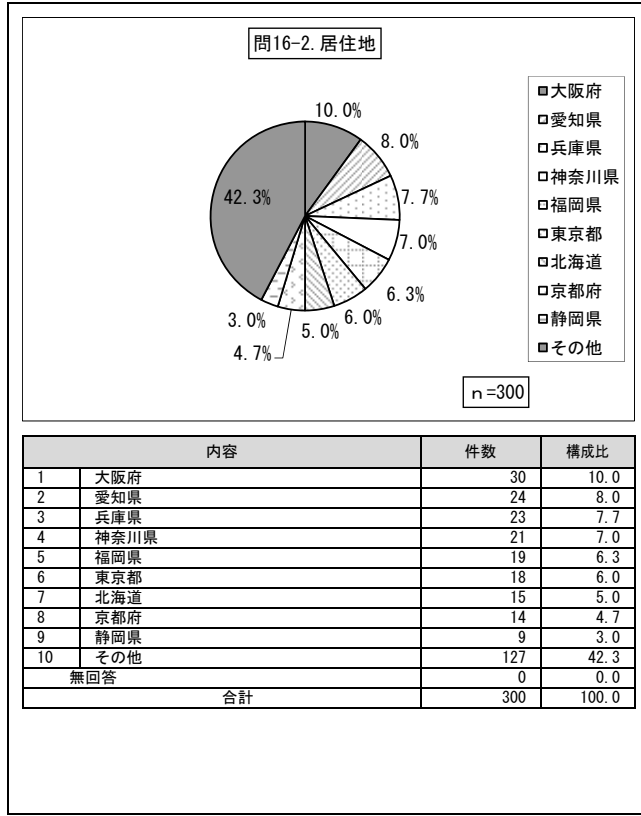

（4）未来訪者外国人

問1 来訪目的

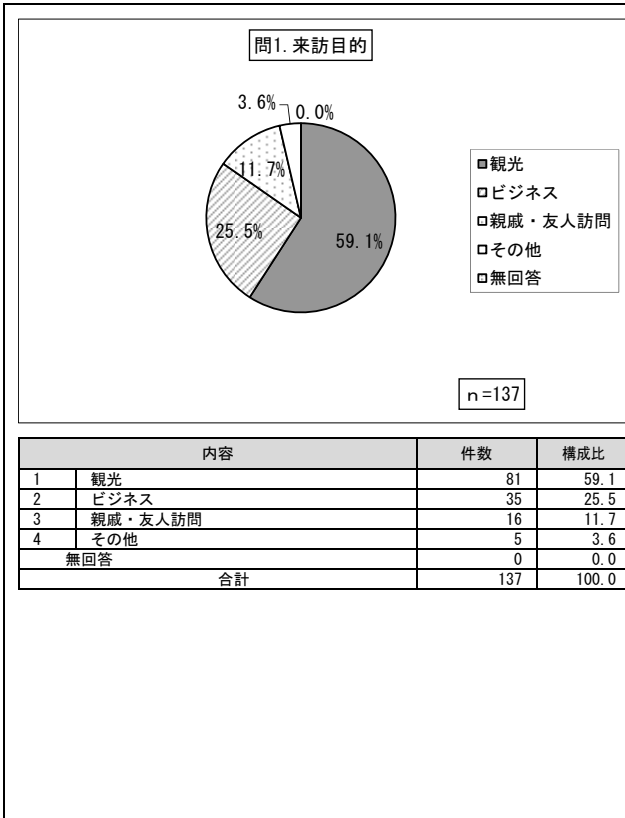

問2 立ち寄り場所

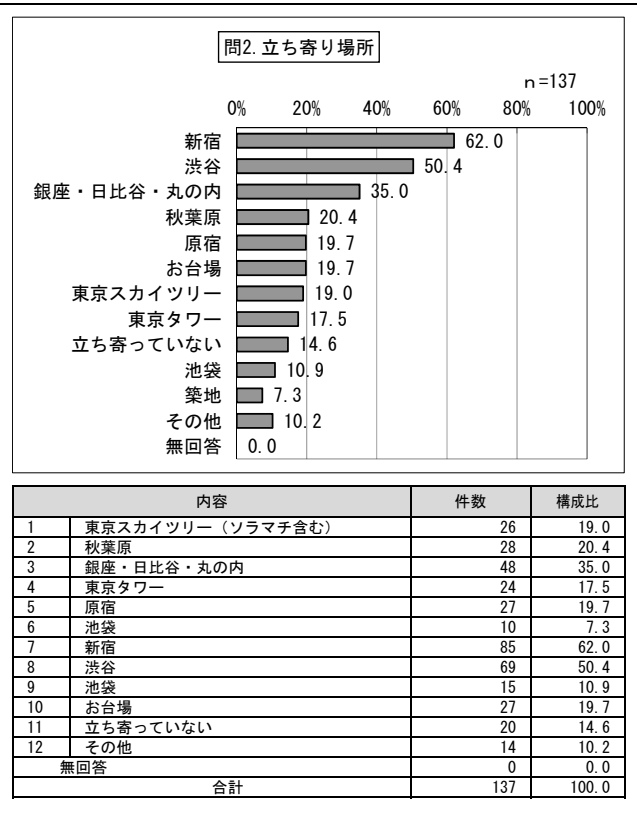

問3 交通手段

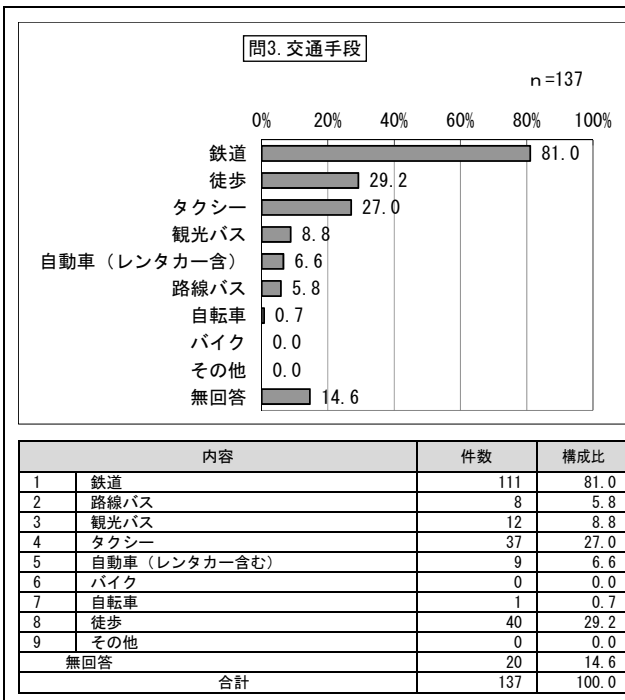

問4① 宿泊の有無

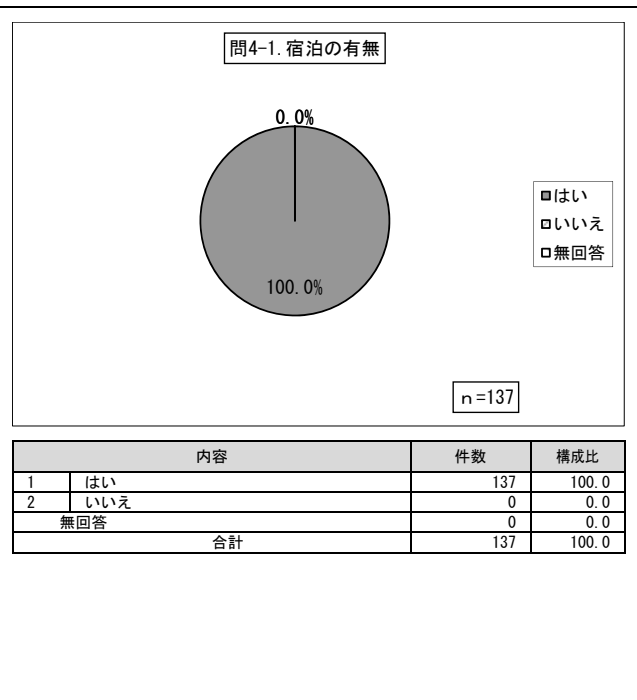

問4② 宿泊数

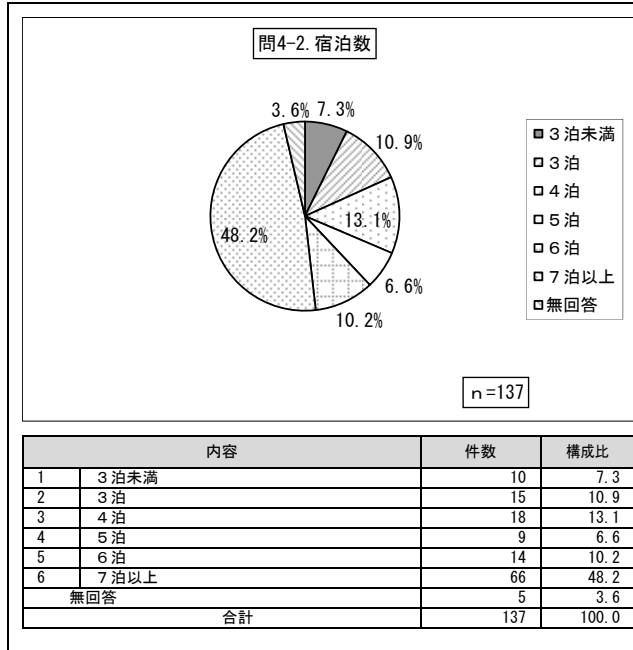

問4③ 宿泊場所

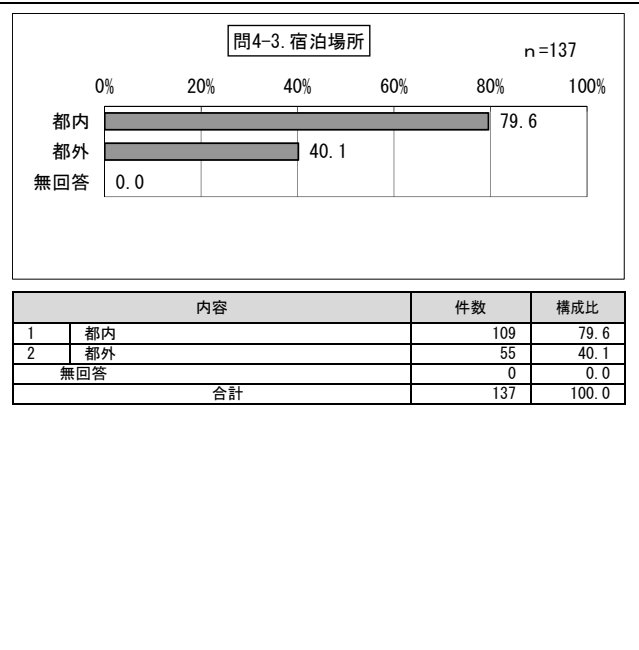

問4④ 宿泊代

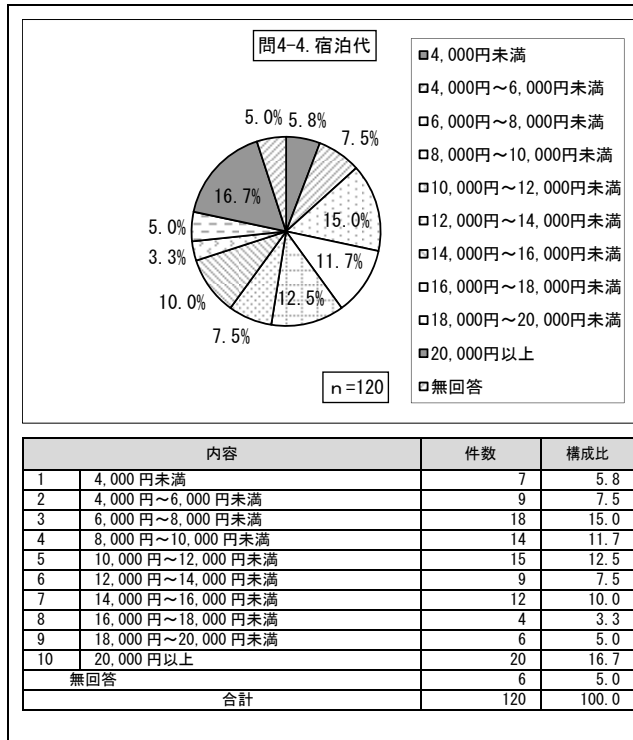

問4⑤ 予約方法

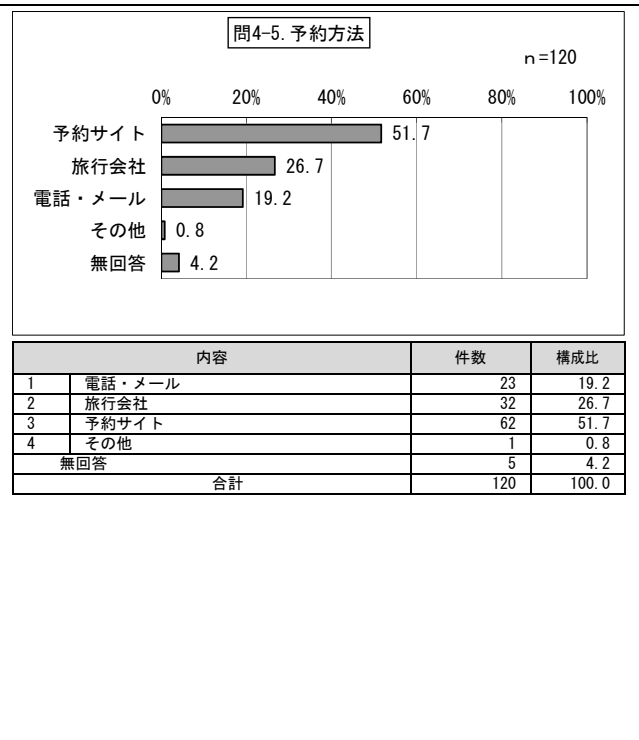

問4⑤ 予約サイト

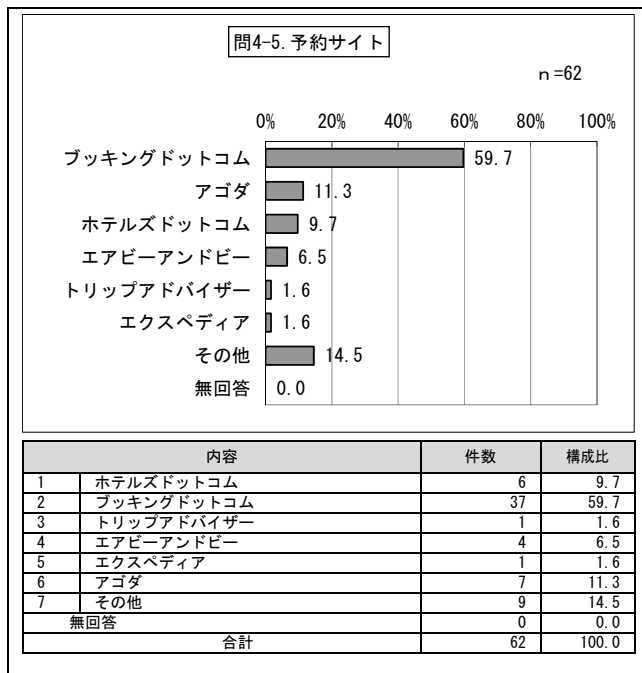

問5① 情報収集



問5② 収集した内容

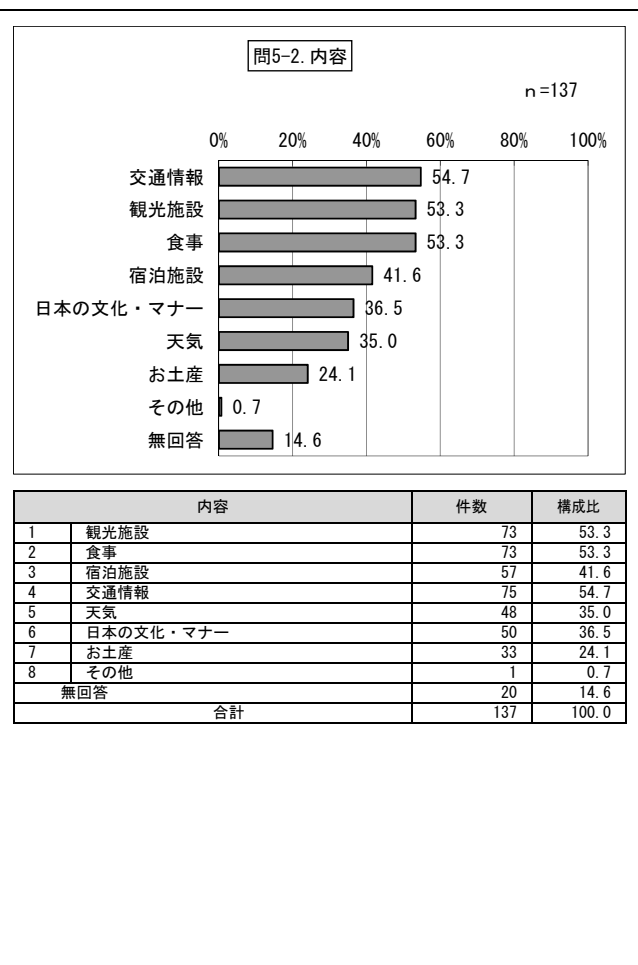

問6 観光情報の入手方法

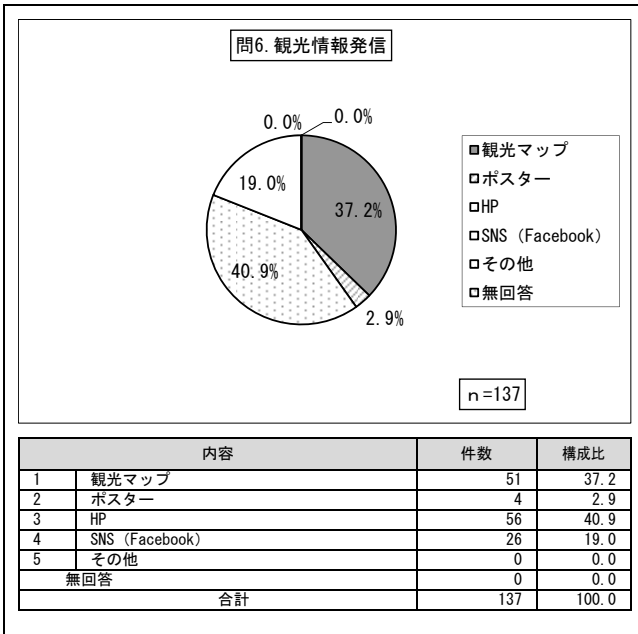

問7① 情報発信の有無

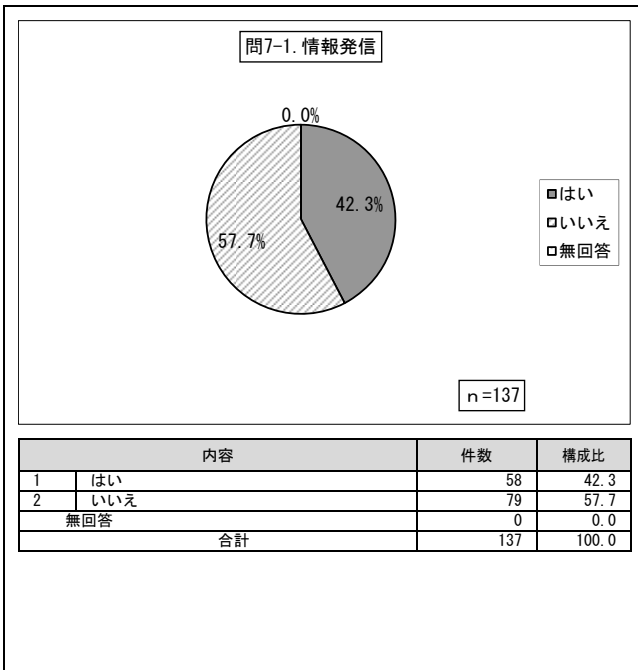

問7② 情報発信する内容

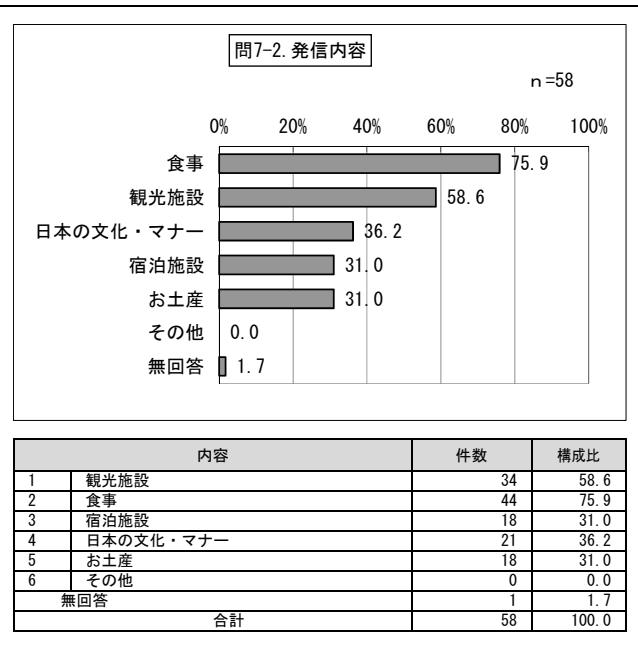

問8 台東区の来訪で良かったこと

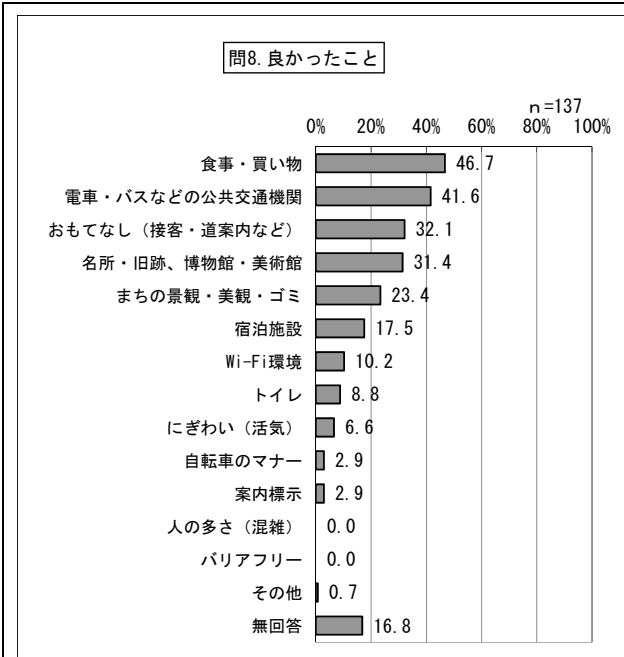

内容	件数	構成比
1 名所・旧跡、博物館・美術館	43	31.4
2 電車・バスなどの公共交通機関	57	41.6
3 宿泊施設	24	17.5
4 食事・買い物	64	46.7
5 にぎわい（活気）	9	6.6
6 人の多さ（混雑）	0	0.0
7 おもてなし（接客・道案内など）	44	32.1
8 Wi-Fi環境	14	10.2
9 トイレ	12	8.8
10 自転車のマナー	4	2.9
11 バリアフリー	0	0.0
12 まちの景観・美観・ゴミ	32	23.4
13 案内標示	4	2.9
14 その他	1	0.7
無回答	23	16.8
合計	137	100.0

問8 台東区の来訪で残念だったこと

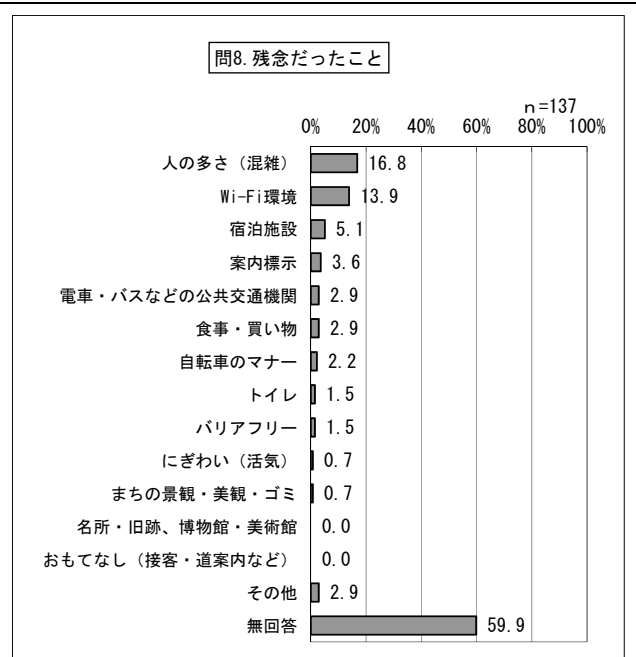

内容	件数	構成比
1 名所・旧跡、博物館・美術館	0	0.0
2 電車・バスなどの公共交通機関	4	2.9
3 宿泊施設	7	5.1
4 食事・買い物	4	2.9
5 にぎわい（活気）	1	0.7
6 人の多さ（混雑）	23	16.8
7 おもてなし（接客・道案内など）	0	0.0
8 Wi-Fi環境	19	13.9
9 トイレ	2	1.5
10 自転車のマナー	3	2.2
11 バリアフリー	2	1.5
12 まちの景観・美観・ゴミ	1	0.7
13 案内標示	5	3.6
14 その他	4	2.9
無回答	82	59.9
合計	137	100.0

問9 日本の文化体験で素晴らしいと思うもの

問10 行かなかった理由

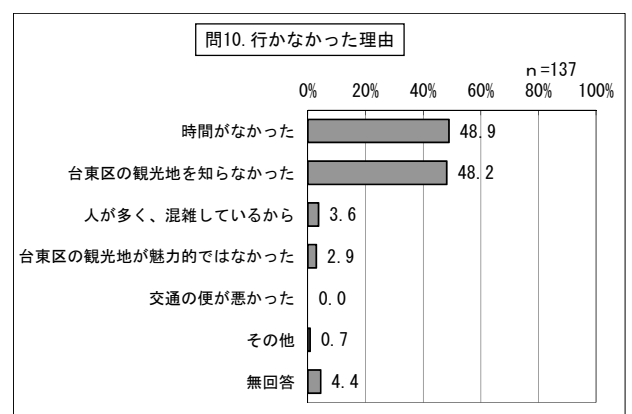
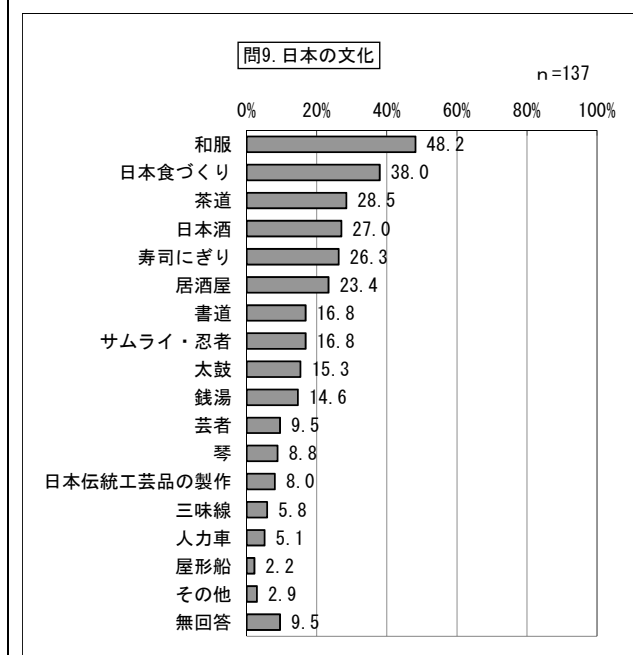

内容	件数	構成比	
1	時間がなかった	67	48.9
2	台東区の観光地が魅力的ではなかった	4	2.9
3	人が多く、混雑しているから	5	3.6
4	交通の便が悪かった	0	0.0
5	台東区の観光地を知らなかった	66	48.2
6	その他	1	0.7
	無回答	6	4.4
	合計	137	100.0

内容	件数	構成比	
1	和服	66	48.2
2	日本食づくり	52	38.0
3	寿司にぎり	36	26.3
4	茶道	39	28.5
5	書道	23	16.8
6	日本伝統工芸品の製作	11	8.0
7	サムライ・忍者	23	16.8
8	人力車	7	5.1
9	芸者	13	9.5
10	太鼓	21	15.3
11	琴	12	8.8
12	三味線	8	5.8
13	屋形船	3	2.2
14	銭湯	20	14.6
15	居酒屋	32	23.4
16	日本酒	37	27.0
17	その他	4	2.9
	無回答	13	9.5
	合計	137	100.0

問11 台東区の影響

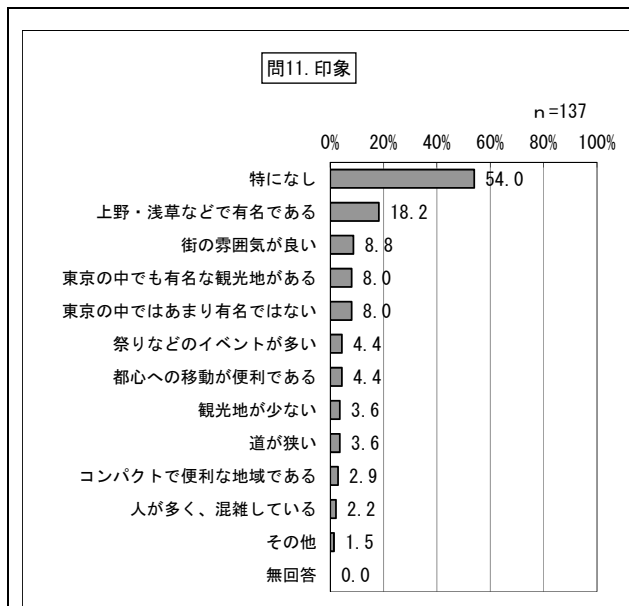

内容	件数	構成比
1	上野・浅草などで有名である	25 18.2
2	東京の中でも有名な観光地がある	11 8.0
3	東京の中ではあまり有名ではない	11 8.0
4	観光地が少ない	5 3.6
5	祭りなどのイベントが多い	6 4.4
6	コンパクトで便利な地域である	4 2.9
7	道が狭い	5 3.6
8	街の雰囲気が良い	12 8.8
9	都心への移動が便利である	6 4.4
10	人が多く、混雑している	3 2.2
11	その他	2 1.5
12	特になし	74 54.0
	無回答	0 0.0
	合計	137 100.0

問12 台東区の特徴

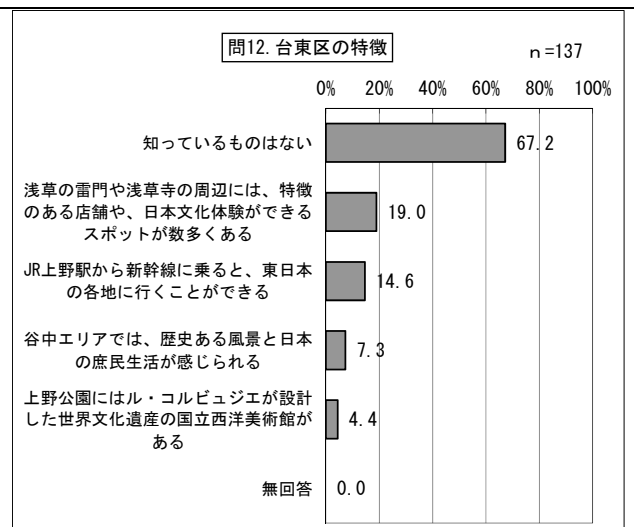

内容	件数	構成比
1	JR上野駅から新幹線に乗ると、東日本の各地に行くことができる	20 14.6
2	浅草の雷門や浅草寺の周辺には、特徴のある店舗や、日本文化体験ができるスポットが数多くある	26 19.0
3	谷中エリアでは、歴史ある風景と日本の庶民生活が感じられる	10 7.3
4	上野公園にはル・コルビュジエが設計した世界文化遺産の国立西洋美術館がある	6 4.4
5	知っているものはない	92 67.2
	無回答	0 0.0
	合計	137 100.0

問13① 観光資源の認知（上野）

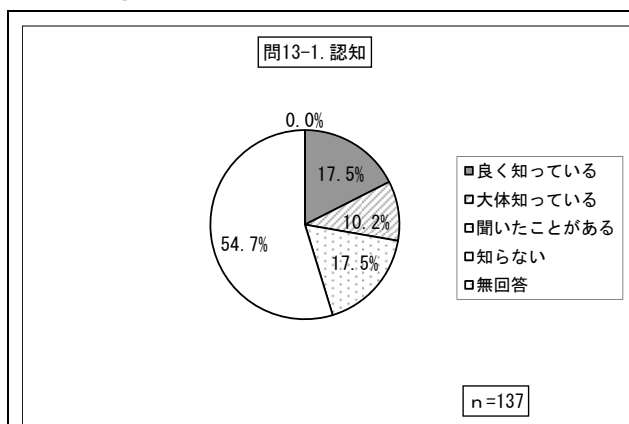

内容	件数	構成比
1	良く知っている	24 17.5
2	大体知っている	14 10.2
3	聞いたことがある	24 17.5
4	知らない	75 54.7
	無回答	0 0.0
	合計	137 100.0

問13② 観光資源への興味（上野）

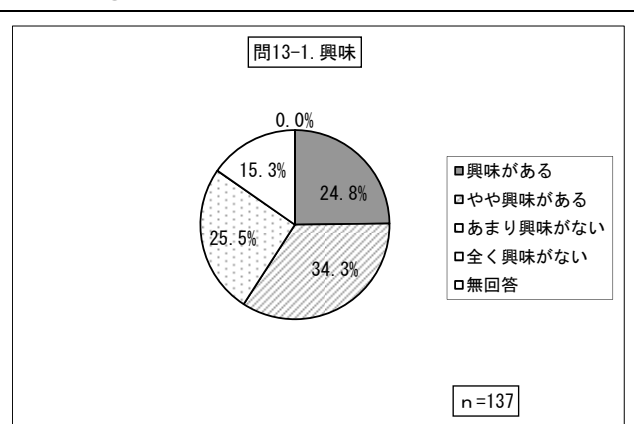

内容	件数	構成比
1	興味がある	34 24.8
2	やや興味がある	47 34.3
3	あまり興味はない	35 25.5
4	全く興味がない	21 15.3
	無回答	0 0.0
	合計	137 100.0

問13② 観光資源の認知（浅草）

問13② 観光資源への興味（浅草）

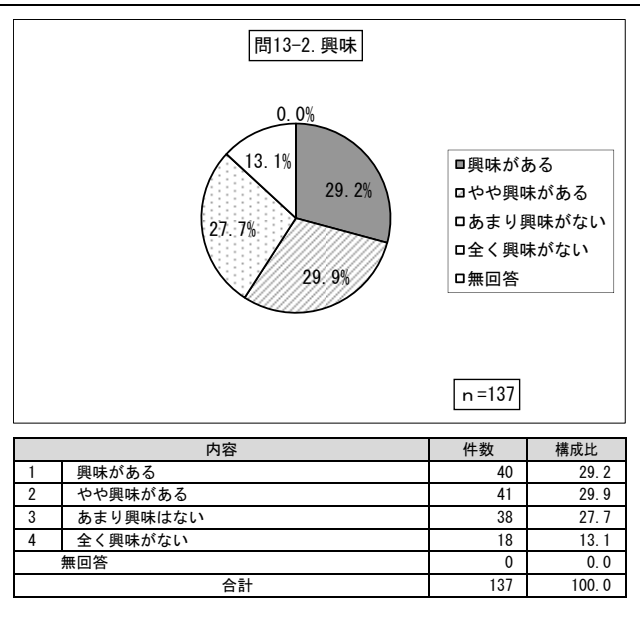
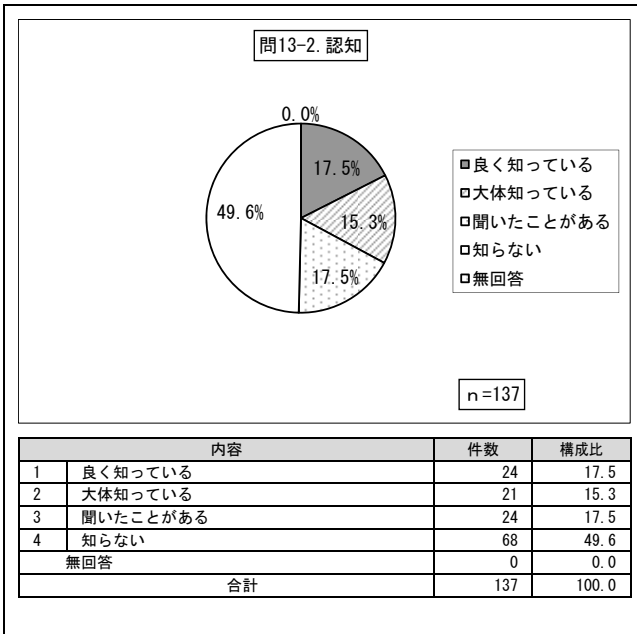

問13③ 観光資源の認知（谷中）

問13③ 観光資源への興味（谷中）

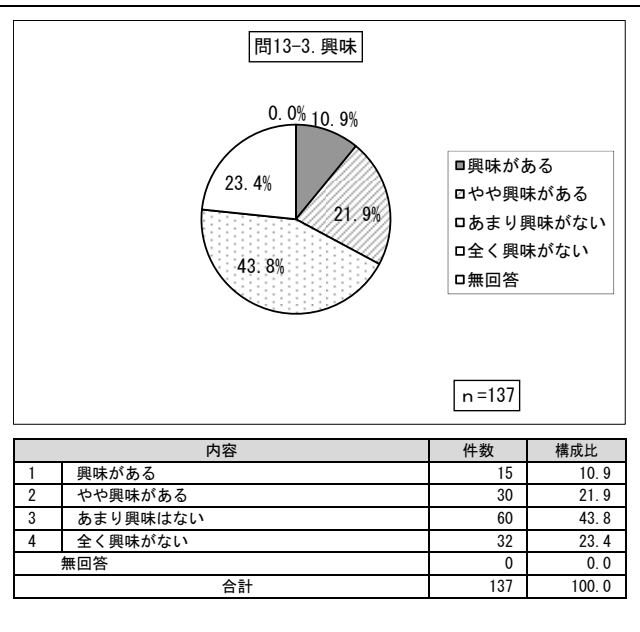
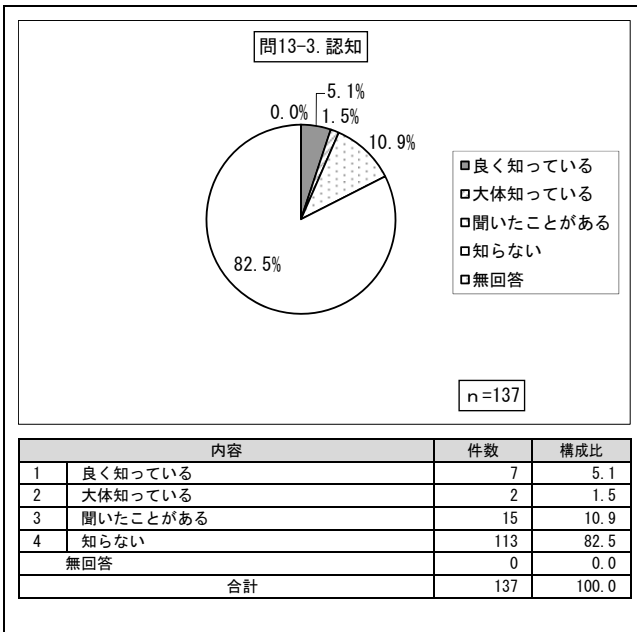

問13④ 観光資源の認知（浅草橋）

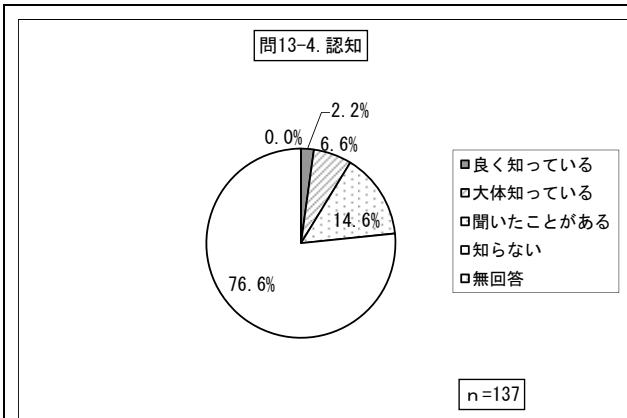

内容	件数	構成比
1 良く知っている	3	2.2
2 大体知っている	9	6.6
3 聞いたことがある	20	14.6
4 知らない	105	76.6
無回答	0	0.0
合計	137	100.0

問13④ 観光資源への興味（浅草橋）

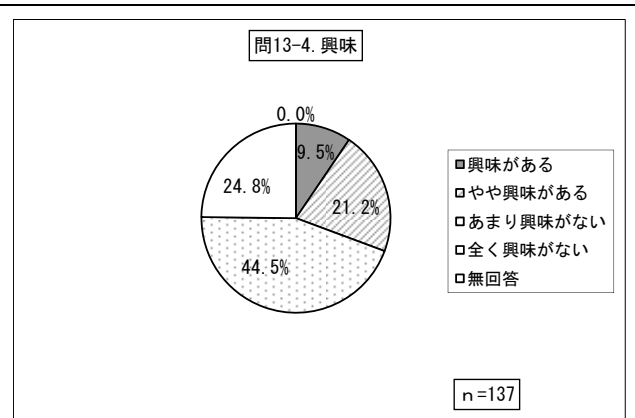

内容	件数	構成比
1 興味がある	13	9.5
2 やや興味がある	29	21.2
3 あまり興味はない	61	44.5
4 全く興味がない	34	24.8
無回答	0	0.0
合計	137	100.0

問13⑤ 観光資源の認知（蔵前）

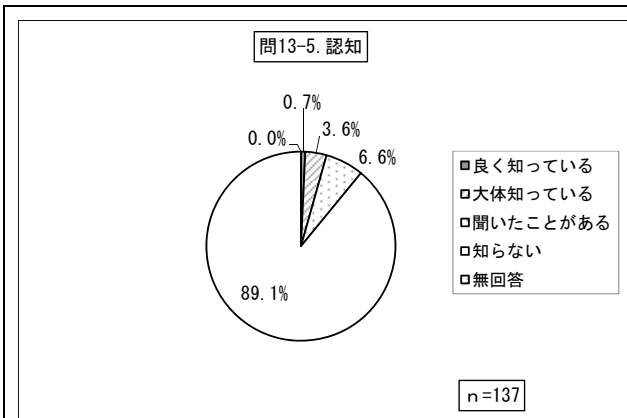

内容	件数	構成比
1 良く知っている	1	0.7
2 大体知っている	5	3.6
3 聞いたことがある	9	6.6
4 知らない	122	89.1
無回答	0	0.0
合計	137	100.0

問13⑤ 観光資源への興味（蔵前）

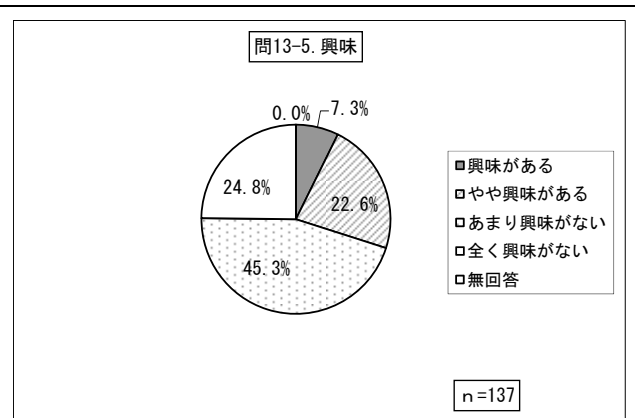

内容	件数	構成比
1 興味がある	10	7.3
2 やや興味がある	31	22.6
3 あまり興味はない	62	45.3
4 全く興味がない	34	24.8
無回答	0	0.0
合計	137	100.0

問13⑥ 観光資源の認知（かっぱ橋道具街）

問13⑥ 観光資源への興味（かっぱ橋道具街）

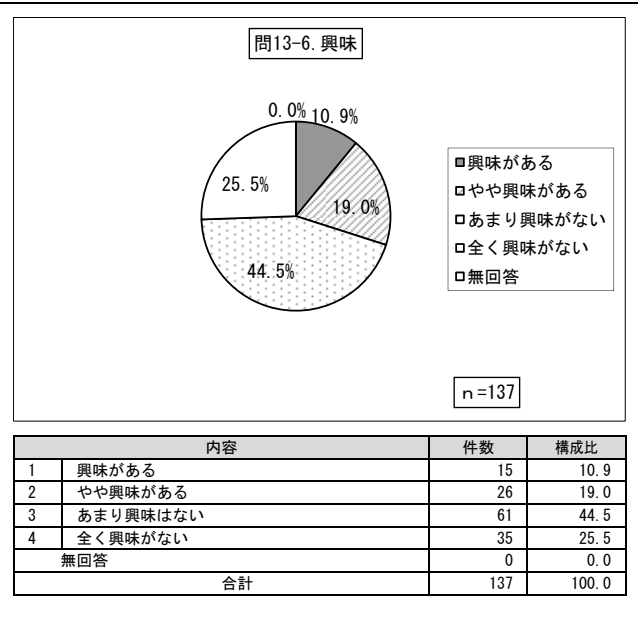
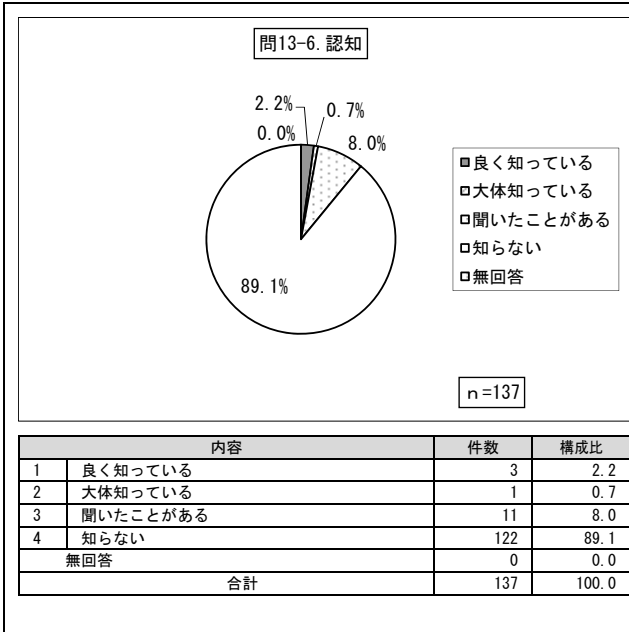

問13⑦ 観光資源の認知（吉原）

問13⑦ 観光資源への興味（吉原）

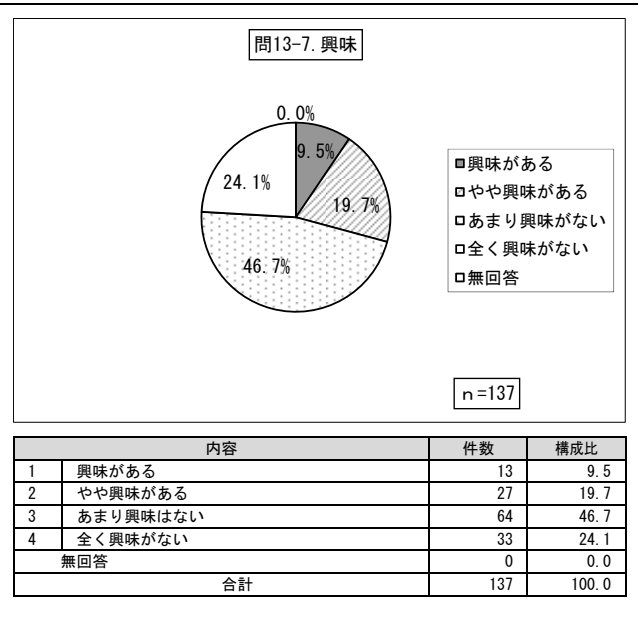
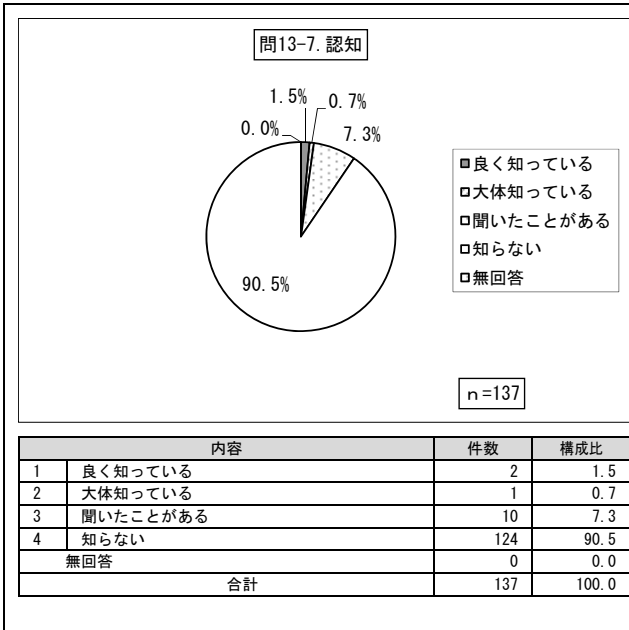

問13⑧ 観光資源の認知（アメ横）

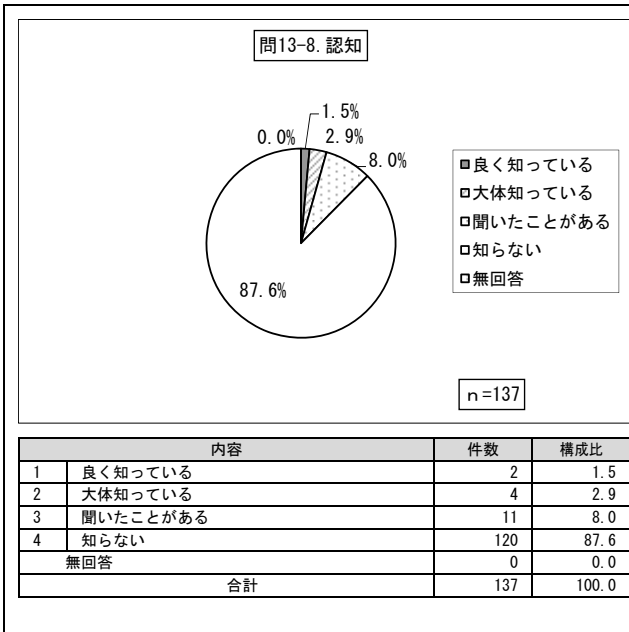

問13⑧ 観光資源への興味（アメ横）

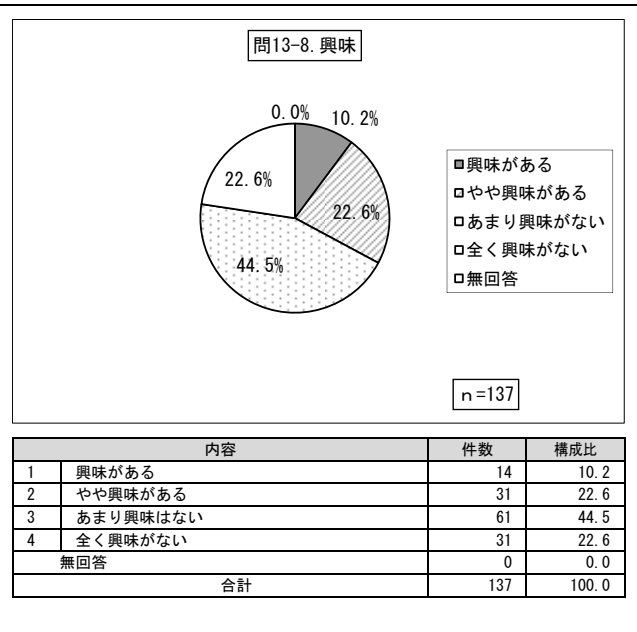

問13⑨ 観光資源の認知（谷中ぎんざ）

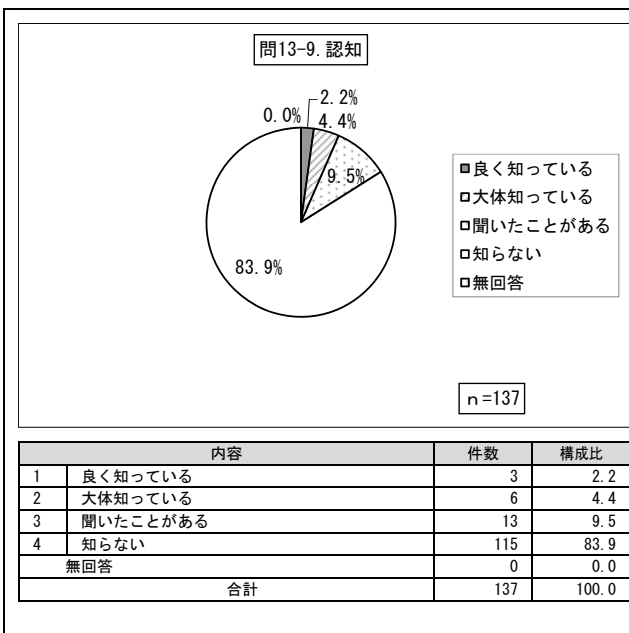

問13⑨ 観光資源への興味（谷中ぎんざ）

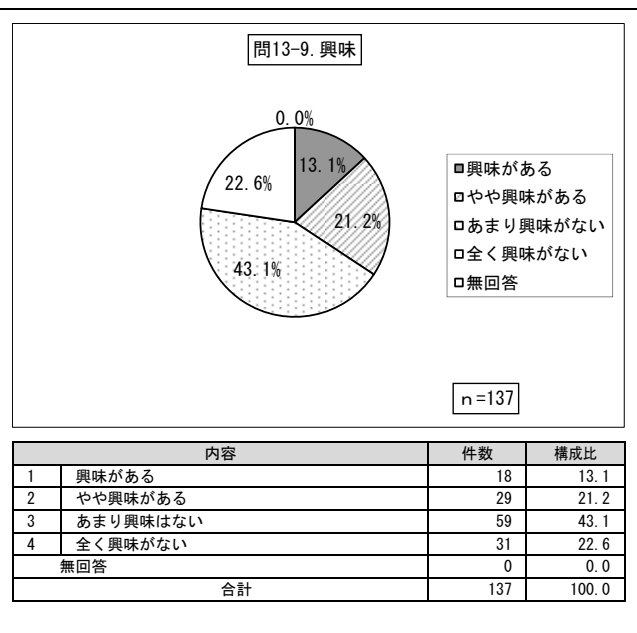

問13⑩ 観光資源の認知（上野公園の桜）

問13⑩ 観光資源への興味（上野公園の桜）

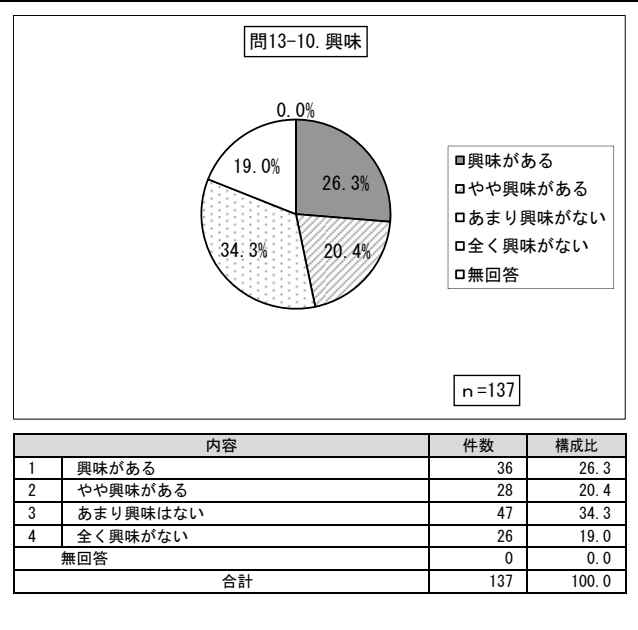
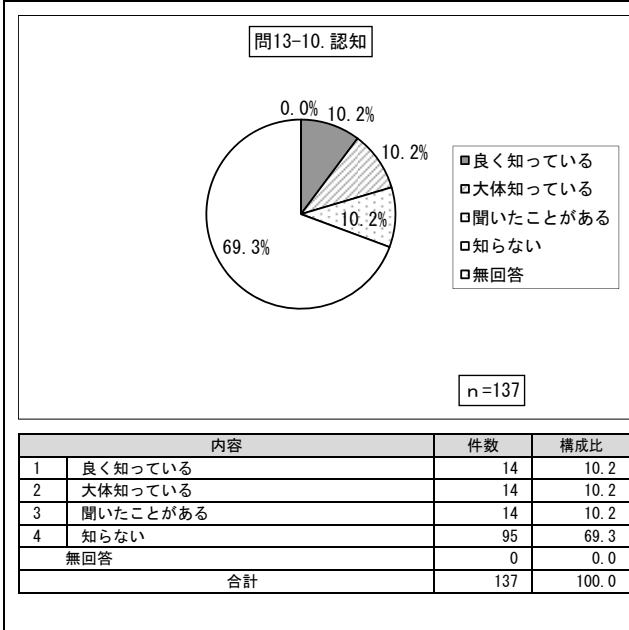

問13⑪ 観光資源の認知（不忍池）

問13⑪ 観光資源への興味（不忍池）

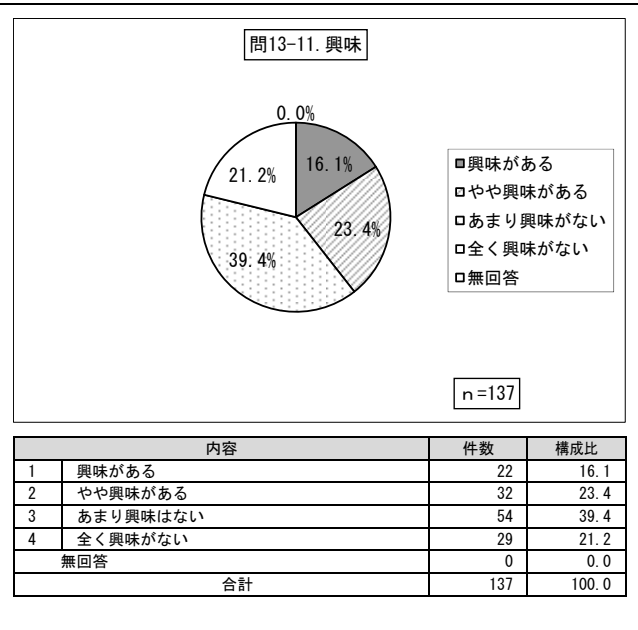
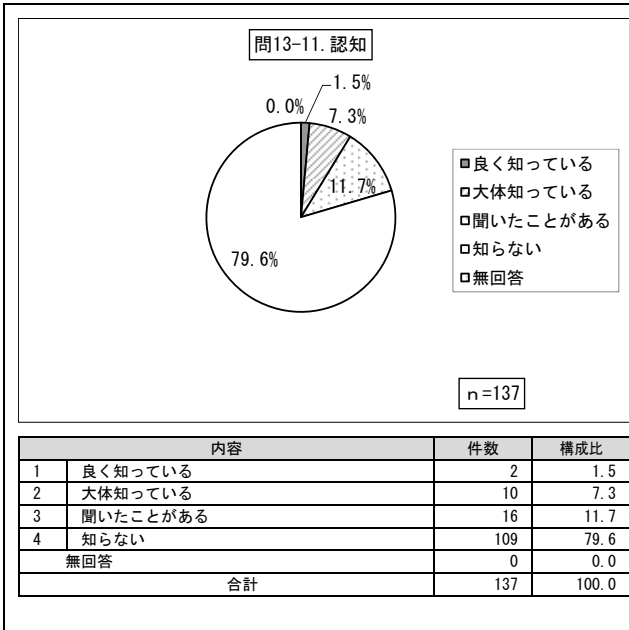

問13⑫ 観光資源の認知（今戸神社）

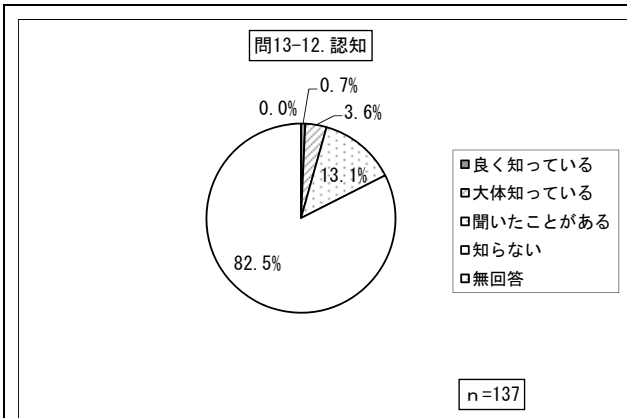

内容	件数	構成比
1 良く知っている	1	0.7
2 大体知っている	5	3.6
3 聞いたことがある	18	13.1
4 知らない	113	82.5
無回答	0	0.0
合計	137	100.0

問13⑫ 観光資源への興味（今戸神社）

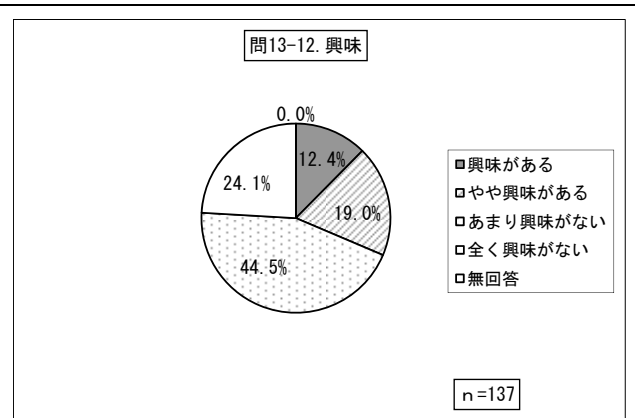

内容	件数	構成比
1 興味がある	17	12.4
2 やや興味がある	26	19.0
3 あまり興味はない	61	44.5
4 全く興味がない	33	24.1
無回答	0	0.0
合計	137	100.0

問13⑬ 観光資源の認知（三社祭）

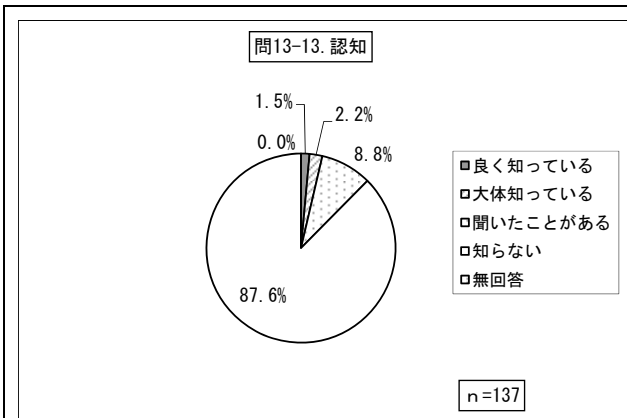

内容	件数	構成比
1 良く知っている	2	1.5
2 大体知っている	3	2.2
3 聞いたことがある	12	8.8
4 知らない	120	87.6
無回答	0	0.0
合計	137	100.0

問13⑬ 観光資源への興味（三社祭）

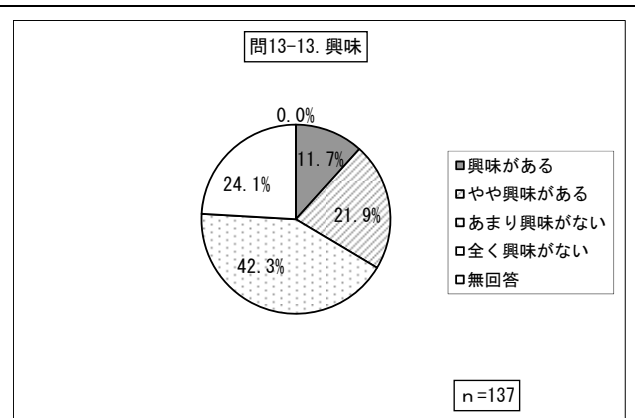

内容	件数	構成比
1 興味がある	16	11.7
2 やや興味がある	30	21.9
3 あまり興味はない	58	42.3
4 全く興味がない	33	24.1
無回答	0	0.0
合計	137	100.0

問13⑭ 観光資源の認知（流鏝馬）

問13⑭ 観光資源への興味（流鏝馬）

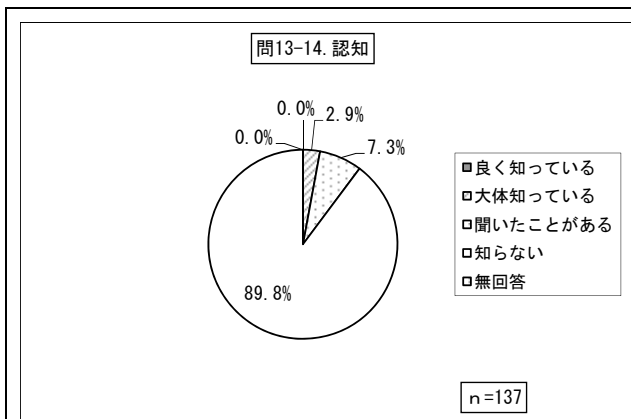

内容	件数	構成比
1 良く知っている	0	0.0
2 大体知っている	4	2.9
3 聞いたことがある	10	7.3
4 知らない	123	89.8
無回答	0	0.0
合計	137	100.0

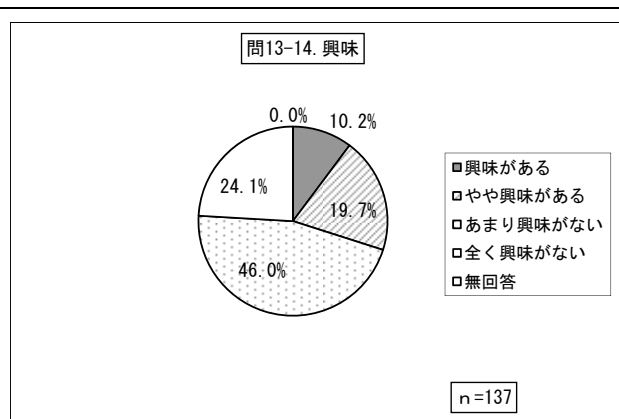

内容	件数	構成比
1 興味がある	14	10.2
2 やや興味がある	27	19.7
3 あまり興味はない	63	46.0
4 全く興味がない	33	24.1
無回答	0	0.0
合計	137	100.0

問13⑮ 観光資源の認知（入谷朝顔市）

問13⑮ 観光資源への興味（入谷朝顔市）

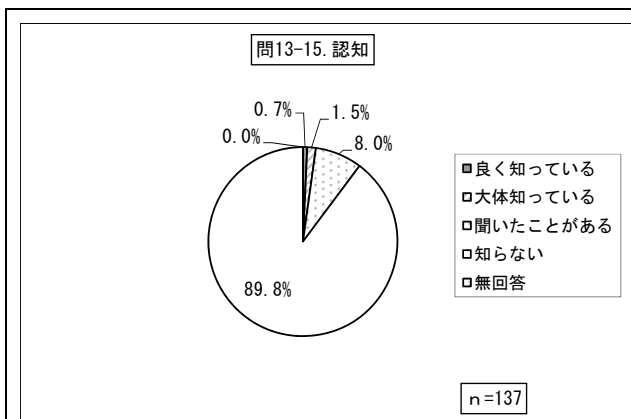

内容	件数	構成比
1 良く知っている	1	0.7
2 大体知っている	2	1.5
3 聞いたことがある	11	8.0
4 知らない	123	89.8
無回答	0	0.0
合計	137	100.0

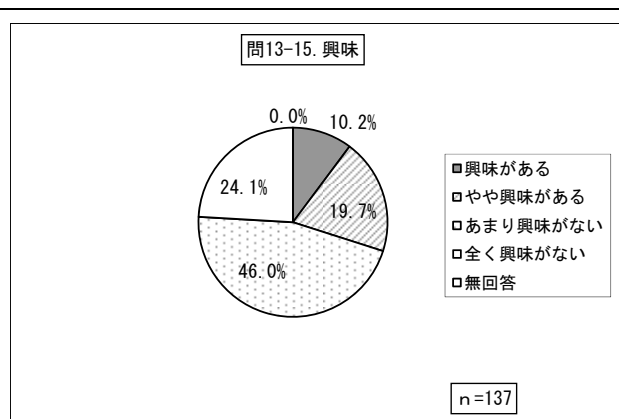

内容	件数	構成比
1 興味がある	14	10.2
2 やや興味がある	27	19.7
3 あまり興味はない	63	46.0
4 全く興味がない	33	24.1
無回答	0	0.0
合計	137	100.0

問13⑯ 観光資源の認知（ほおずき市）

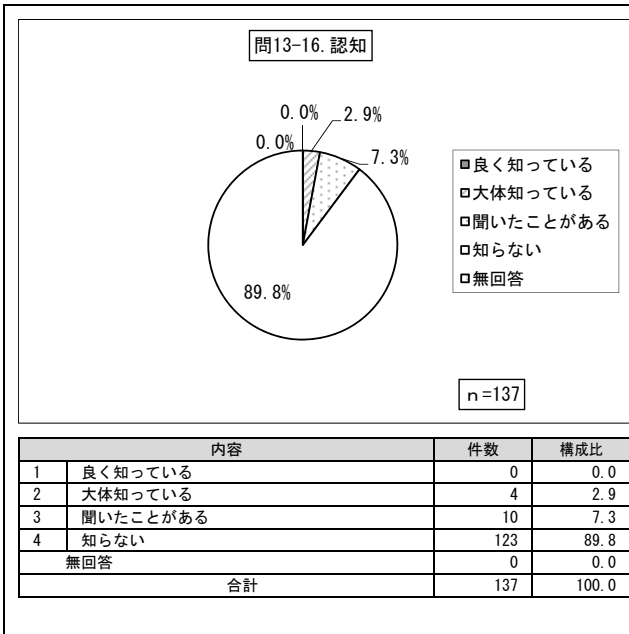

問13⑯ 観光資源への興味（ほおずき市）

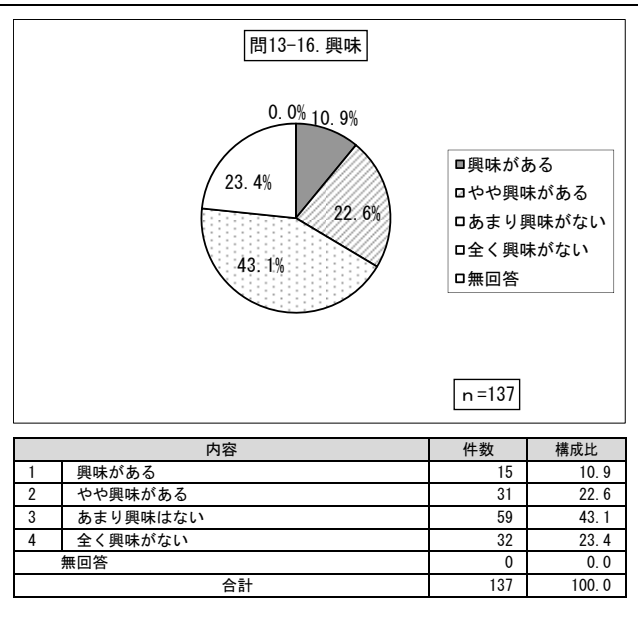

問13⑰ 観光資源の認知（うへの夏まつりパレード）

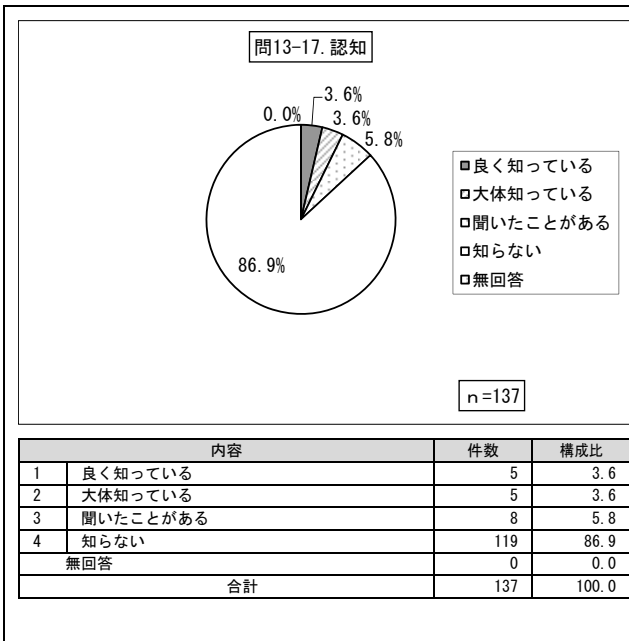

問13⑰ 観光資源への興味（うへの夏まつりパレード）

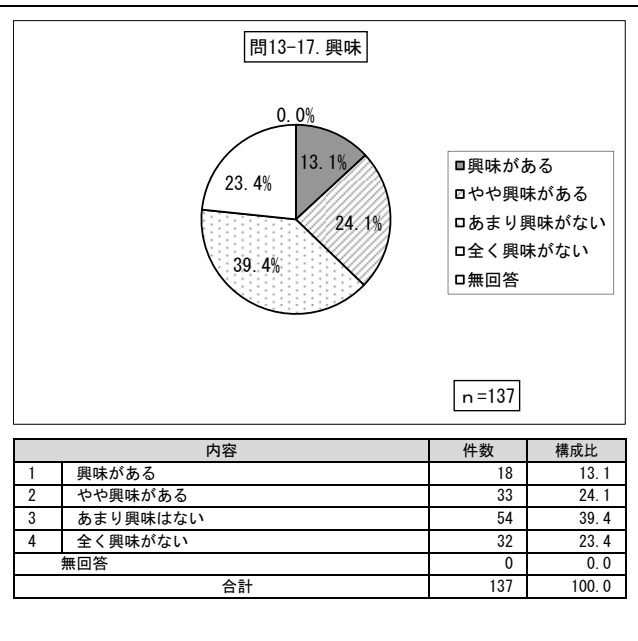

問13⑱ 観光資源の認知（隅田川花火大会）

問13⑱ 観光資源への興味（隅田川花火大会）

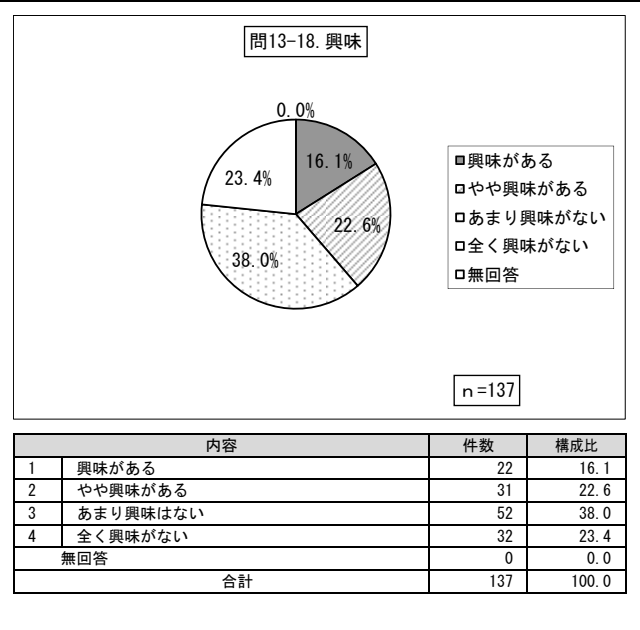
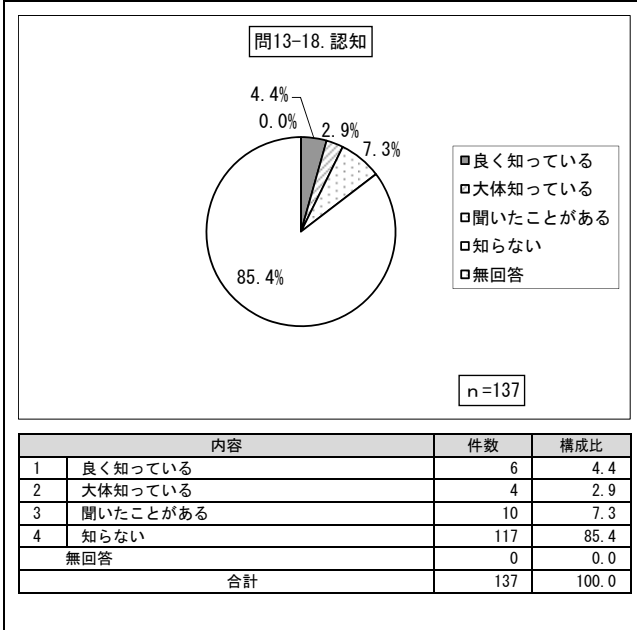

問13⑲ 観光資源の認知（浅草サンバカーニバル）

問13⑲ 観光資源への興味（浅草サンバカーニバル）

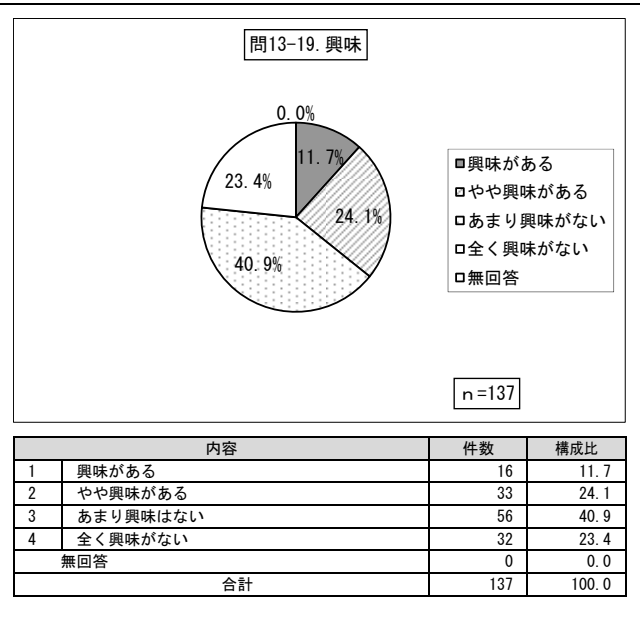
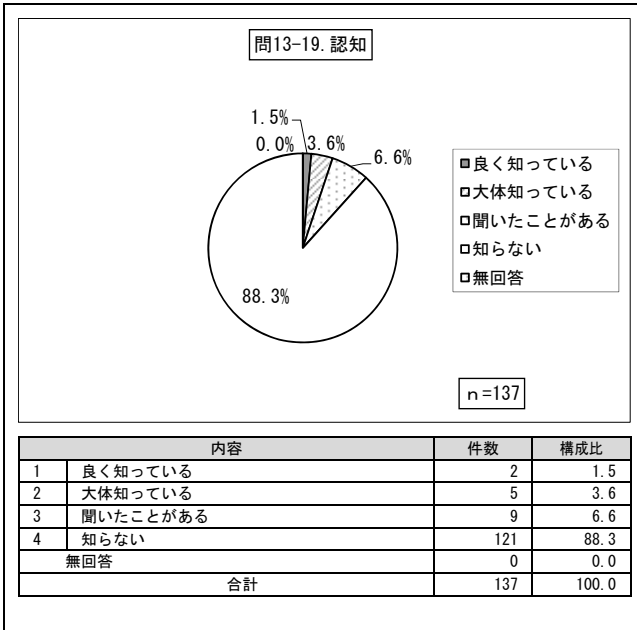

問13⑳ 観光資源の認知（酉の市）

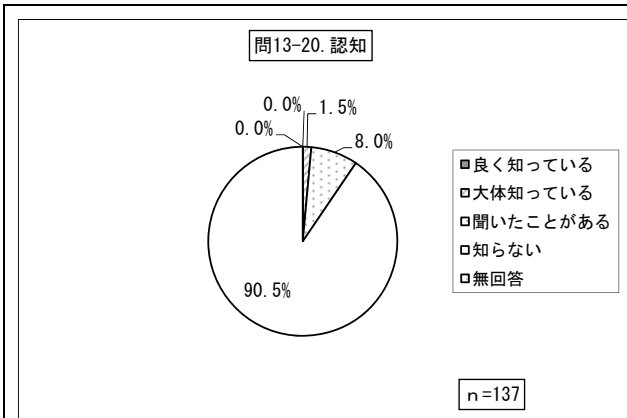

内容	件数	構成比
1 良く知っている	0	0.0
2 大体知っている	2	1.5
3 聞いたことがある	11	8.0
4 知らない	124	90.5
無回答	0	0.0
合計	137	100.0

問13㉔ 観光資源への興味（酉の市）

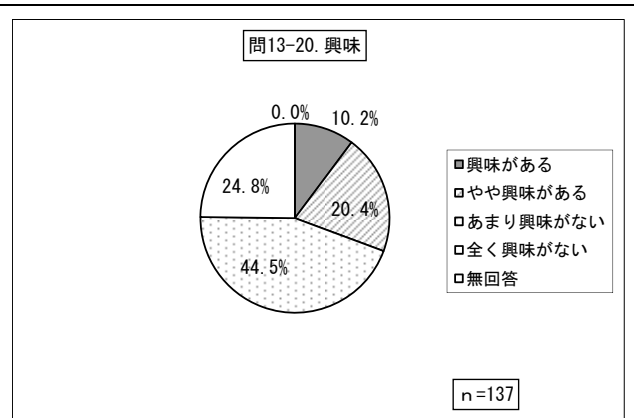

内容	件数	構成比
1 興味がある	14	10.2
2 やや興味がある	28	20.4
3 あまり興味はない	61	44.5
4 全く興味がない	34	24.8
無回答	0	0.0
合計	137	100.0

問13㉕ 観光資源の認知（浅草寺）

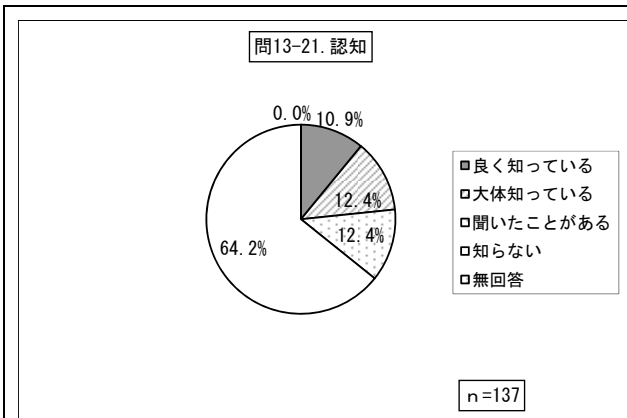

内容	件数	構成比
1 良く知っている	15	10.9
2 大体知っている	17	12.4
3 聞いたことがある	17	12.4
4 知らない	88	64.2
無回答	0	0.0
合計	137	100.0

問13㉕ 観光資源への興味（浅草寺）

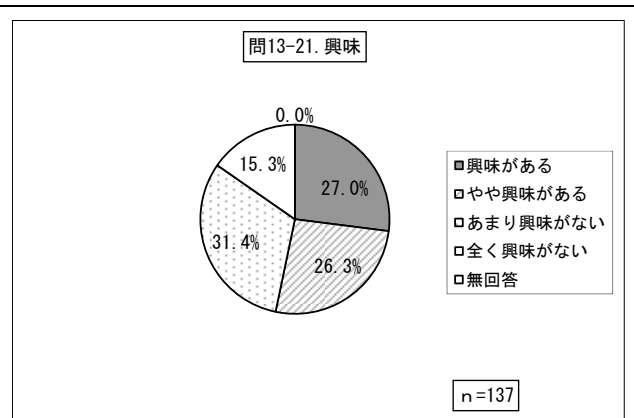

内容	件数	構成比
1 興味がある	37	27.0
2 やや興味がある	36	26.3
3 あまり興味はない	43	31.4
4 全く興味がない	21	15.3
無回答	0	0.0
合計	137	100.0

問13② 観光資源の認知（雷門）

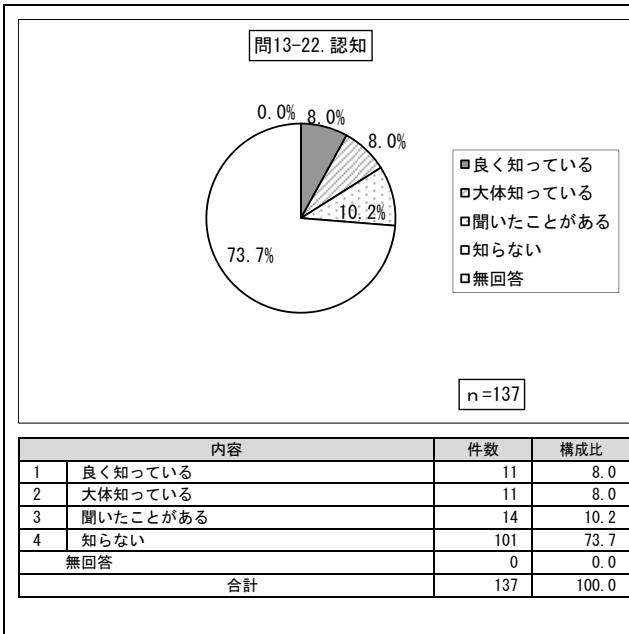

問13② 観光資源への興味（雷門）

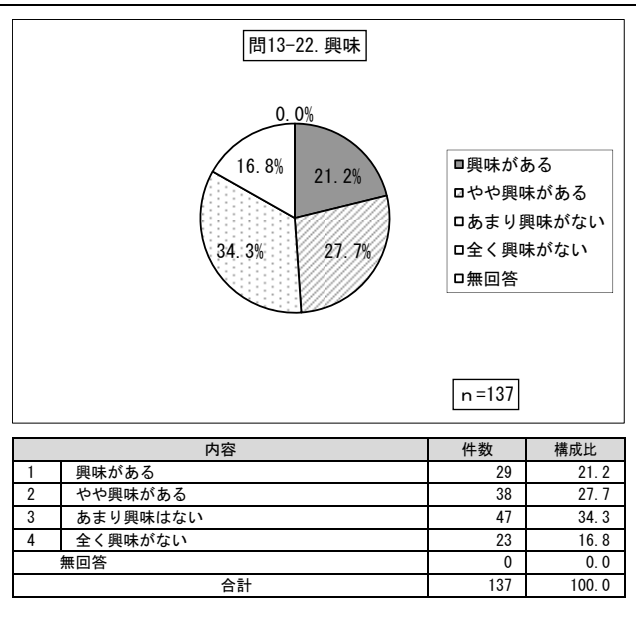

問13③ 観光資源の認知（上野動物園）

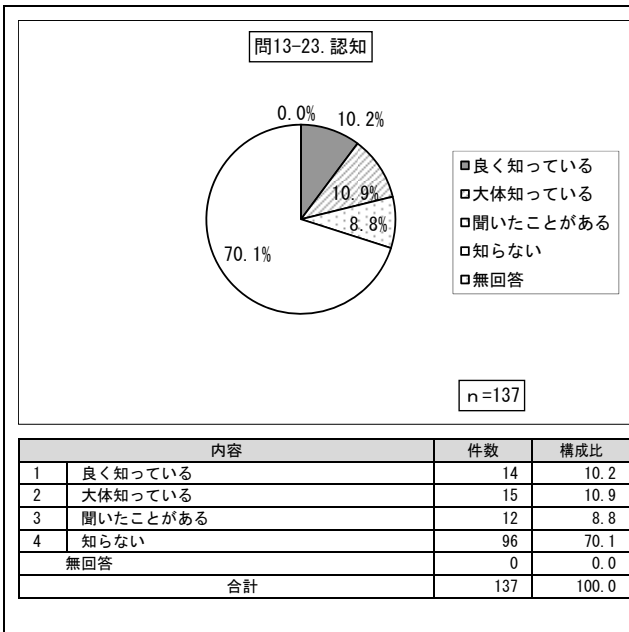

問13③ 観光資源への興味（上野動物園）

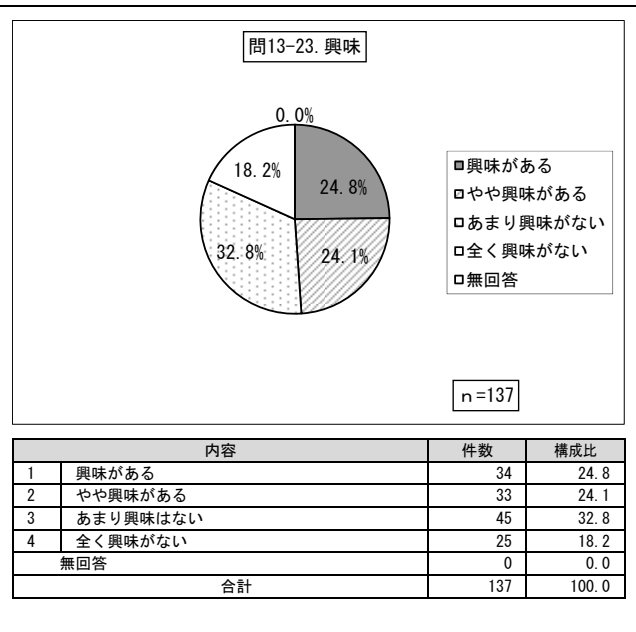

問16① 性別

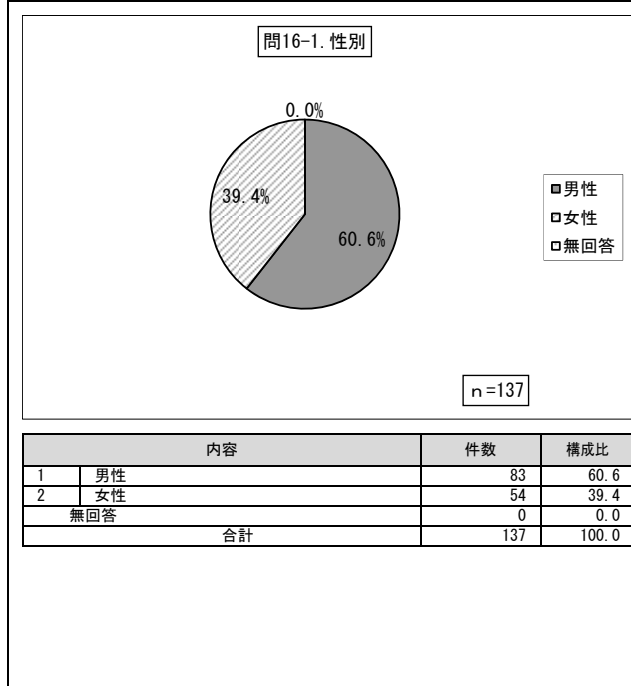

問16② 同伴者

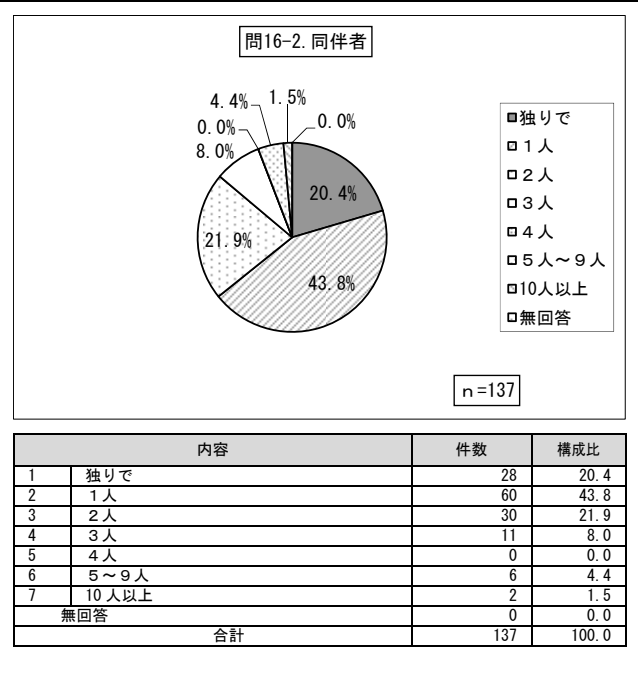

問16③ 居住国

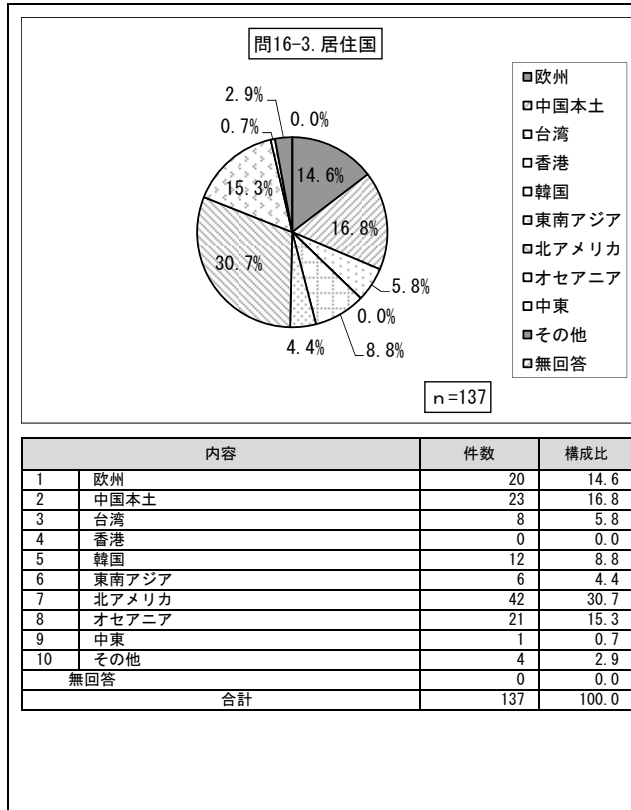

問16④ 年齢

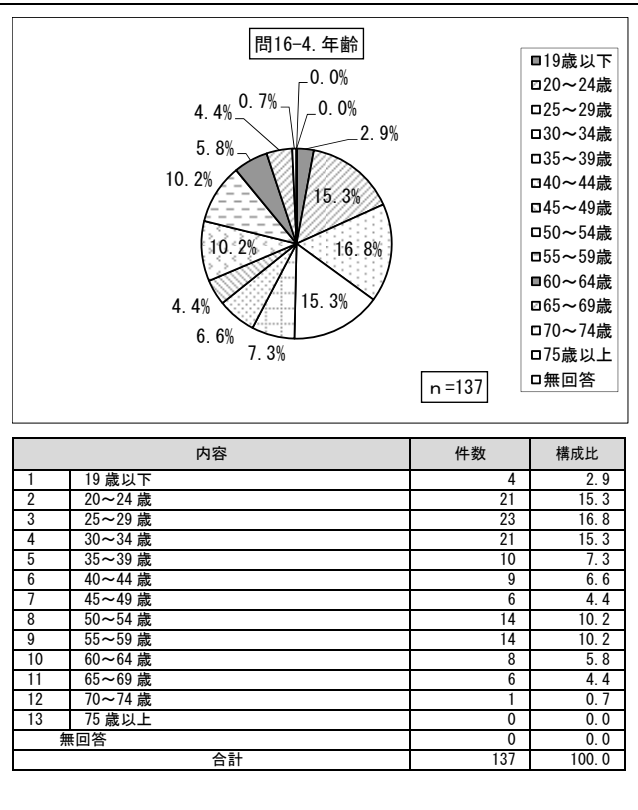

4 施設調査

(1) 文化・観光施設

年間来場者数（平成28年1月～同年12月）

No.	地域名	観光施設名	区分	年間入場者数(1月～12月)				
				平成20年	平成22年	平成24年	平成26年	平成28年
1	上野(上野公園)	東京国立博物館	国	2,212,967	1,533,563	1,504,286	1,914,880	1,896,242
2	上野(上野公園)	国立科学博物館	国	1,474,033	2,430,343	1,823,643	1,574,655	2,174,380
3	上野(上野公園)	国立西洋美術館	国	1,024,869	735,510	967,416	753,428	1,215,661
4	上野(上野公園)	東京都美術館	都	2,806,772	735,575	2,186,850	2,213,536	2,906,443
5	上野(上野公園)	旧東京音楽学校奏楽堂	区	39,425	22,757	32,245	休館	休館
6	上野(上野公園)	上野動物園	都	3,053,317	2,944,015	3,834,170	3,569,400	3,868,033
7	上野(上野公園)	上野の森美術館	民間	—	—	—	—	—
8	上野(上野公園)	黒田記念館	国	—	—	—	—	30,498
9	上野(上野公園)	東京藝術大学美術館	国	184,374	536,563	328,295	270,562	285,765
10	上野(上野公園)	東京藝術大奏楽堂	国	51,303	22,757	67,713	63,892	69,029
11	上野(上野公園)	国際子ども図書館	国	104,409	174,039	106,611	99,388	117,387
12	上野(上野公園)	東京文化会館	都	413,494	450,000	482,284	—	451,952
13	上野(上野公園)	日本芸術院	国	27,153	28,000	95,972	115	1,682
14	上野(上野)	下町風俗資料館	区	66,195	69,480	57,779	51,220	75,501
15	上野(上野)	旧吉田屋酒店	区	63,266	62,658	42,382	58,673	58,778
16	上野(上野)	世界の銀器館	民間	—	—	—	—	—
17	上野(上野)	鈴木演芸場	民間	—	—	—	—	—
18	上野(上野)	旧岩崎邸庭園	都	209,992	325,114	208,522	205,699	218,875
19	上野(上野)	横山大観記念館	民間	—	—	—	—	—
上野地区(小計)				12,239,211	10,600,554	12,866,722	11,636,053	13,898,671
20	浅草(浅草公園)	浅草演芸ホール	民間	—	—	—	—	—
21	浅草(浅草公園)	東洋館	民間	—	—	—	—	—
22	浅草(浅草公園)	江戸下町伝統工芸館	区	—	—	122,652	119,025	107,406
23	浅草(浅草公園)	花やしき遊園地	民間	—	—	—	—	—
24	浅草(浅草公園)	木馬館/木馬亭	民間	—	—	—	—	—
25	浅草(浅草公園)	浅草公会堂	区	208,628	210,301	224,947	230,592	220,379
26	浅草(かつば橋)	太鼓館	民間	—	—	—	—	—
27	浅草(かつば橋)	池波正太郎記念文庫	区	49,322	63,890	55,550	51,231	49,021
28	浅草(かつば橋)	象牙工芸館	民間	—	—	—	—	—
浅草地区(小計)				1,353,038	1,414,738	1,024,601	1,091,112	1,159,206
29	区内(谷中)	朝倉彫塑館	区	38,964	休館	休館	49,291	44,315
30	区内(谷中)	大名時計博物館	民間	—	—	—	—	—
31	区内(根岸)	ねぎし三平堂	民間	—	—	—	—	—
32	区内(根岸)	書道博物館	区	14,436	17,234	13,284	13,137	15,241
33	区内(根岸)	子規庵	民間	—	—	—	—	—
34	区内(根岸)	硯の資料室	民間	—	—	—	—	—
35	区内(竜泉)	一葉記念館	区	24,353	23,583	14,708	14,537	16,822
36	区内(駒形)	エース世界のカバン館	民間	—	—	—	—	—
37	区内(橋場)	皮革産業資料館	民間	—	—	—	—	—
38	区内(花川戸)	かわとはきものギャラリー	都	—	—	606	504	1,232
39	区内(柳橋)	日本文具資料館	民間	—	—	—	—	—
40	区内(浅草橋)	袋物参考館	民間	—	—	—	—	—
谷中など(小計)				92,299	69,275	60,881	107,864	106,758
台東区内施設 合計				13,684,548	12,084,567	13,952,204	12,835,029	15,164,635

※民間施設は表示を伏せているが、集計では加算している

※平成22年の斜体文字は平成20年調査時からの推計値

問2 情報通信の設備環境

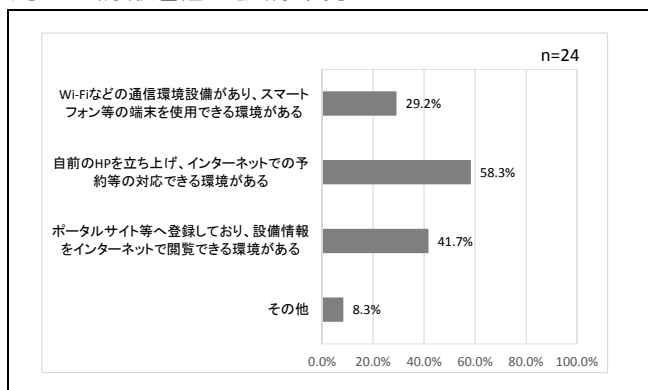

問3 外国人の入館者の変化

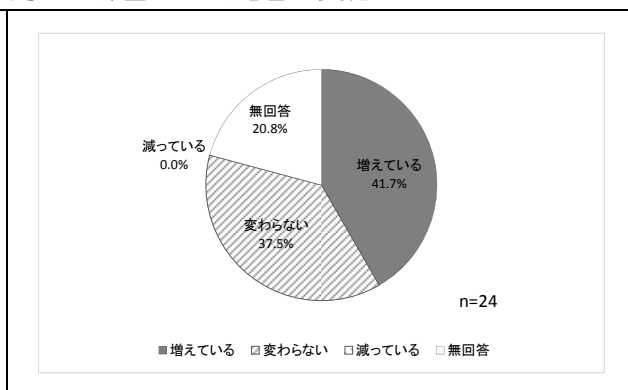

問4 東京オリンピック・パラリンピックに向けた取り組み

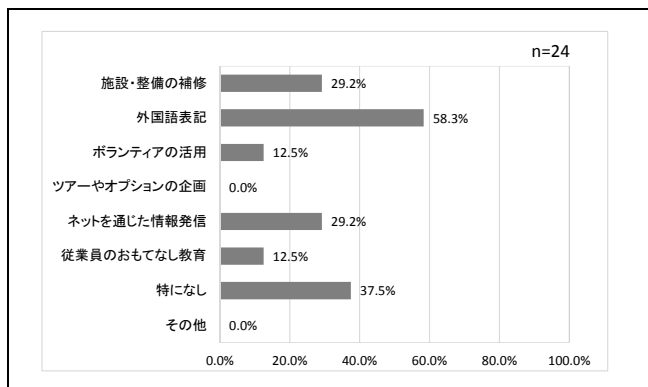

(2) 宿泊施設

問1 利用者数

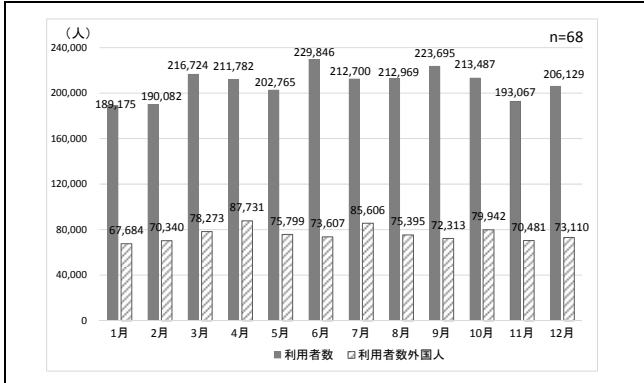

問2 施設の種類の

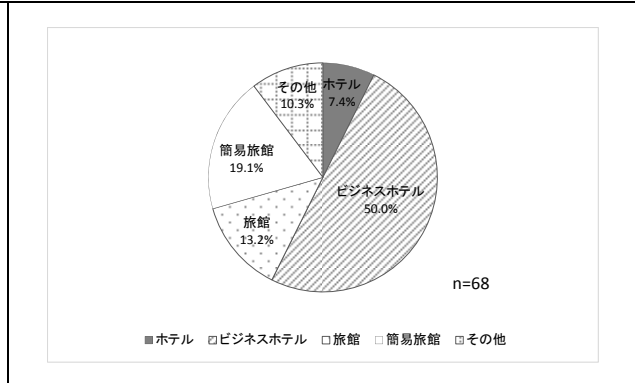

問2 室数

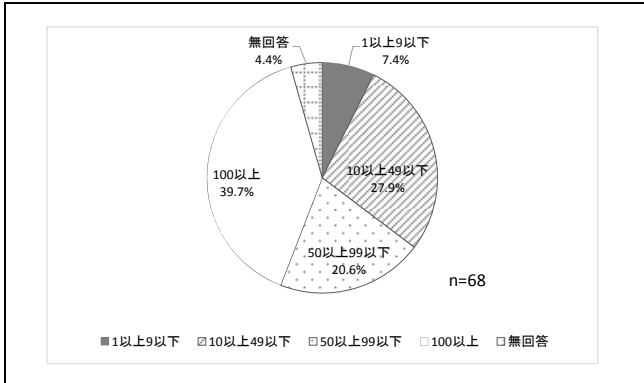

問2 収容人数

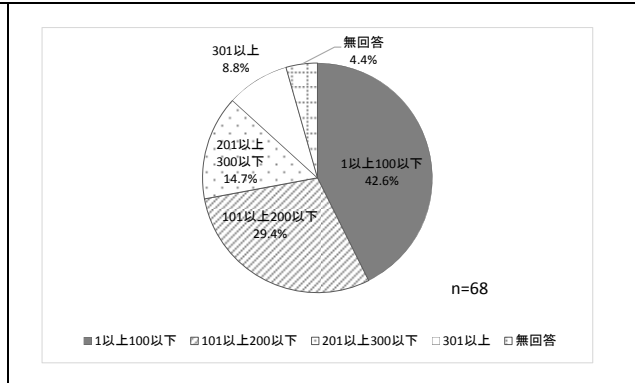

問3 情報通信の設備環境

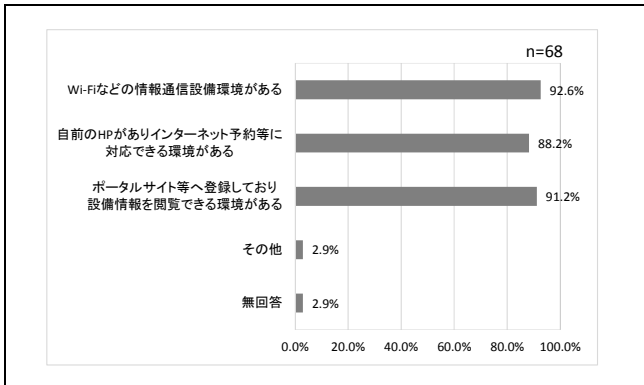

問4 外国人の宿泊受け入れ状況

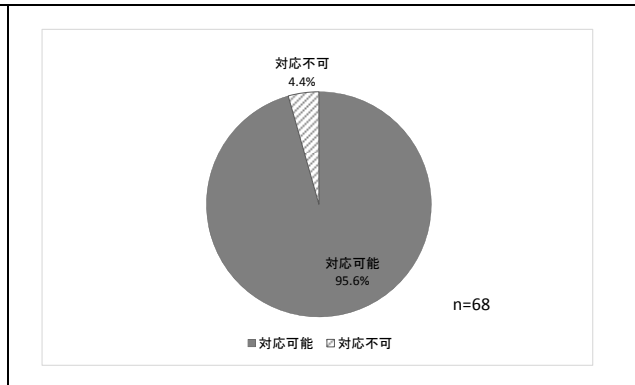

問5 外国人の今後の受け入れ

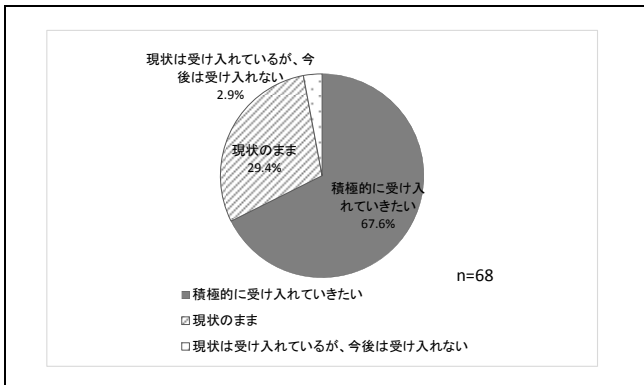

問6 東京オリンピック・パラリンピックに向けた取り組み

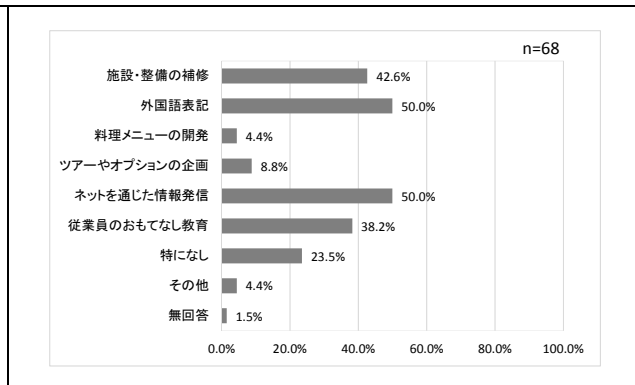

5 調査票

(1) パラメータ調査

①上野地区

台東区来訪者アンケート調査（上野地区）

問1 今回、あなたが上野を訪れた目的についてお伺いします。
あてはまるものに○印をつけてください。（複数回答可）

1 文化施設（美術館・博物館など）	2 上野動物園	3 寺社・名所・旧跡めぐり
4 散歩・散策	5 名物・お土産類、安値商品などの特定の買い物	
6 日用品（食料品含む）の買い物	7 食事・喫茶・飲酒	8 仕事
9 通勤・通学	10 友人・親戚宅	11 その他（ ）

問2 今回の来訪で利用した交通手段についてお伺いします。
本日、上野に到着した際に利用した交通手段に1つだけ○印をつけてください。

1 鉄道	2 路線バス	3 観光バス	4 タクシー	5 自動車（レンタカー含む）
6 バイク	7 自転車	8 徒歩	9 その他（ ）	

問3 宿泊についてお伺いします。
①今回の来訪でホテルや旅館に宿泊しましたか（しますか）。どちらかに○印をつけてください。

1 はい	-----
2 いいえ	

【①で「1 はい」をお選びの方のみお答えください。】

②いつから、いつまで宿泊していますか。

月	日	から	月	日	まで
---	---	----	---	---	----

③宿泊した場所はどこですか。

1 上野や浅草などの台東区内	2 台東区外（ ）
----------------	-----------

④宿泊代は、いくら位ですか。

1泊	円
----	---

問4 今回、①上野に到着した時刻と、②上野を出発する（した）時刻をお聞かせください。

① 上野に到着した時刻	午前・午後	時	分ごろ
② 上野を出発する（した）時刻	午前・午後	時	分ごろ

問5 今回、上野を訪れる前に立ち寄った場所を選び、○印をつけてください。（複数回答可）

1 浅草	2 東京スカイツリー（ソラマチ含む）	3 秋葉原
4 浅草橋・蔵前	5 谷中・根津・千駄木	6 銀座・日比谷・丸の内
7 新宿	8 渋谷	9 池袋
10 立ち寄っていない	11 その他（ ）	

問6 今回、上野を訪れた後に立ち寄る場所を選び、○印をつけてください。（複数回答可）

1 浅草	2 東京スカイツリー（ソラマチ含む）	3 秋葉原
4 浅草橋・蔵前	5 谷中・根津・千駄木	6 銀座・日比谷・丸の内
7 新宿	8 渋谷	9 池袋
10 立ち寄っていない	11 その他（ ）	

問7 今回、上野でどのくらいの費用をお使いになりましたか。（予定を含む）

① 飲食	品名：	金額：	円
② 買い物・お土産	品名：	金額：	円
③ 入場料・入館料	場所：	金額：	円
④ その他	具体的に：	金額：	円

《裏面に続きます》

問8 今回の来訪で、上野の情報を得たものに○印をつけてください。(複数回答可)

1 観光マップ	2 ガイドブック	3 旅行専門雑誌
4 ポスター・チラシ	5 新聞・雑誌	6 テレビ・ラジオ
7 知り合いの口コミ	8 旅行会社	9 観光案内所
10 パソコン	11 携帯・スマートフォン	12 特になし
13 その他()		

問9 最近1年間で、上野地域および台東区を訪れたのは、今回を含めて何回ですか。

① 上野地域の来訪回数	今回を含めて()回
② 台東区のみ来訪回数	今回を含めて()回

問10 台東区に再び訪れたいと思いますか。

1 ぜひ訪れたい	2 機会があれば訪れたい	3 あまり訪れたくない	4 訪れたくない
----------	--------------	-------------	----------

問11 台東区での観光を知人に勧めたいと思いますか。

1 ぜひ勧めたい	2 勧めたい	3 あまり勧めたくない	4 まったく勧めたくない
----------	--------	-------------	--------------

問12 今回の「上野」への来訪で、良かったこと、残念だったことの番号を選び、記入してください。(それぞれ3つまで)。

選択肢	1 名所・旧跡、博物館・美術館		2 電車・バスなどの公共交通機関		
	3 宿泊施設		4 食事・買い物		
良かった番号	()・()・()		残念だった番号	()・()・()	
	5 にぎわい(活気)			6 人の多さ(混雑)	
具体的に	7 おもてなし(接客・道案内など)		8 Wi-Fi環境		
	9 トイレ		10 自転車のマナー		
11 バリアフリー		12 まちの景観・美観・ゴミ		13 案内標示	
14 その他()					

問13 ①台東区が実施している観光情報発信(観光マップ・ポスター・HP・SNS等)を知っていますか。どちらかに○印をつけてください。②ご存知の方はその満足度を5段階で記入してください。

①情報発信について	知っている			知らない		
②情報発信の満足度	満足	⇔	普通	⇔	不満	
	5	4	3	2	1	

問14 その他、台東区の観光行政に関するご意見をご自由に記入してください。

問15 最後に、お答えくださった、あなたについてお伺いします。あてはまるものに○印をつけ、他は記入してください。

性別	1 男性	2 女性	3 同伴者	4 人	5 居住地	6 都道府県	7 市区町村
年齢層	1 19歳以下	2 20~24歳	3 25~29歳	4 30~34歳	5 35~39歳		
	6 40~44歳	7 45~49歳	8 50~54歳	9 55~59歳	10 60~64歳		
	11 65~69歳	12 70~74歳	13 75歳以上				

②浅草地区

台東区来訪者アンケート調査（浅草地区）

問1 今回、あなたが浅草を訪れた目的についてお伺いします。

あてはまるものに○印をつけてください。（複数回答可）

1 雷門・浅草寺・仲見世の観光	2 名所・旧跡めぐり	3 東京スカイツリー（ソラマチ含む）
4 名物品・工芸品などのお土産類の買い物	5 日用品（食料品含む）の買い物	6 水上バス
7 花やしき	8 大衆演劇・落語の鑑賞	9 仕事
10 通勤・通学	11 散歩・散策	12 食事・喫茶・飲酒
13 友人・親戚宅	14 その他（	）

問2 今回の来訪で利用した交通手段についてお伺いします。

本日、浅草に到着した際に利用した交通手段に1つだけ○印をつけてください。

1 鉄道	2 路線バス	3 観光バス	4 タクシー	5 自動車（レンタカー含む）
6 バイク	7 自転車	8 徒歩	9 その他（	）

問3 宿泊についてお伺いします。

①今回の来訪でホテルや旅館に宿泊しましたか（しますか）。どちらかに○印をつけてください。

1 はい	-----
2 いいえ	-----

【①で「1 はい」をお選びの方のみお答えください。】

②いつから、いつまで宿泊していますか。

月	日	から	月	日	まで
---	---	----	---	---	----

③宿泊した場所はどこですか。

1 上野や浅草などの台東区内	2 台東区外（	）
----------------	---------	---

④宿泊代は、いくら位ですか。

1 泊	円
-----	---

問4 今回、①浅草に到着した時刻と、②浅草を出発する（した）時刻をお聞かせください。

① 浅草に到着した時刻	午前・午後	時	分ごろ
② 浅草を出発する（した）時刻	午前・午後	時	分ごろ

問5 今回、浅草を訪れる前に立ち寄った場所を選び、○印をつけてください。（複数回答可）

1 東京スカイツリー（ソラマチ含む）	2 上野	3 秋葉原
4 浅草橋・蔵前	5 谷中・根津・千駄木	6 銀座・日比谷・丸の内
7 新宿	8 渋谷	9 池袋
10 立ち寄っていない	11 その他（	）

問6 今回、浅草を訪れた後に立ち寄る場所を選び、○印をつけてください。（複数回答可）

1 東京スカイツリー（ソラマチ含む）	2 上野	3 秋葉原
4 浅草橋・蔵前	5 谷中・根津・千駄木	6 銀座・日比谷・丸の内
7 新宿	8 渋谷	9 池袋
10 立ち寄っていない	11 その他（	）

問7 今回、浅草でどのくらいの費用をお使いになりましたか。（予定を含む）

① 飲食	品名：	金額：	円
② 買い物・お土産	品名：	金額：	円
③ 入場料・入館料	場所：	金額：	円
④ その他	具体的に：	金額：	円

《裏面に続きます》

問8 今回の来訪で、浅草の情報を得たものに○印をつけてください。(複数回答可)

1 観光マップ	2 ガイドブック	3 旅行専門雑誌
4 ポスター・チラシ	5 新聞・雑誌	6 テレビ・ラジオ
7 知り合いの口コミ	8 旅行会社	9 観光案内所
10 パソコン	11 携帯・スマートフォン	12 特になし
13 その他()		

問9 最近1年間で、浅草地域および台東区を訪れたのは、今回を含めて何回ですか。

① 浅草地域の来訪回数	今回を含めて()回
② 台東区のみ来訪回数	今回を含めて()回

問10 台東区に再び訪れたいと思いますか。

1 ぜひ訪れたい	2 機会があれば訪れたい	3 あまり訪れたくない	4 訪れたくない
----------	--------------	-------------	----------

問11 台東区での観光を知人に勧めたいと思いますか。

1 ぜひ勧めたい	2 勧めたい	3 あまり勧めたくない	4 まったく勧めたくない
----------	--------	-------------	--------------

問12 今回の「浅草」への来訪で、良かったこと、残念だったことの番号を選び、記入してください。(それぞれ3つまで)。

選択肢	1 名所・旧跡、博物館・美術館		2 電車・バスなどの公共交通機関		
	3 宿泊施設		4 食事・買い物		
良かった番号	()・()・()		残念だった番号	()・()・()	
	具体的に			具体的に	

問13 ①台東区が実施している観光情報発信(観光マップ・ポスター・HP・SNS等)を知っていますか。どちらかに○印をつけてください。②ご存知の方はその満足度を5段階で記入してください。

①情報発信について	知っている			知らない		
②情報発信の満足度	満足	⇔	普通	⇔	不満	
	5	4	3	2	1	

問14 その他、台東区の観光行政に関するご意見をご自由に記入してください。

問15 最後に、お答えくださった、あなたについてお伺いします。あてはまるものに○印をつけ、他は記入してください。

性別	1 男性	2 女性	3 同伴者	4 人	5 居住地	6 都道府県	7 市区町村
年齢層	1 19歳以下	2 20~24歳	3 25~29歳	4 30~34歳	5 35~39歳	6 40~44歳	7 45~49歳
	8 50~54歳	9 55~59歳	10 60~64歳	11 65~69歳	12 70~74歳	13 75歳以上	

問8 今回の来訪で、谷中の情報を得たものに○印をつけてください。(複数回答可)

1 観光マップ	2 ガイドブック	3 旅行専門雑誌
4 ポスター・チラシ	5 新聞・雑誌	6 テレビ・ラジオ
7 知り合いの口コミ	8 旅行会社	9 観光案内所
10 パソコン	11 携帯・スマートフォン	12 特になし
13 その他()		

問9 最近1年間で、谷中地域および台東区を訪れたのは、今回を含めて何回ですか。

① 谷中地域の来訪回数	今回を含めて()回
② 台東区来訪回数	今回を含めて()回

問10 台東区に再び訪れたいと思いますか。

1 ぜひ訪れたい	2 機会があれば訪れたい	3 あまり訪れたくない	4 訪れたくない
----------	--------------	-------------	----------

問11 台東区での観光を知人に勧めたいと思いますか。

1 ぜひ勧めたい	2 勧めたい	3 あまり勧めたくない	4 まったく勧めたくない
----------	--------	-------------	--------------

問12 今回の「谷中」への来訪で、良かったこと、残念だったことの番号を選び、記入してください。(それぞれ3つまで)。

選択肢	1 名所・旧跡、博物館・美術館		2 電車・バスなどの公共交通機関	
	3 宿泊施設		4 食事・買い物	
良かった番号	()・()・()		残念だった番号 ()・()・()	
	具体的に		具体的に	

問13 ①台東区が実施している観光情報発信(観光マップ・ポスター・HP・SNS等)を知っていますか。どちらかに○印をつけてください。②ご存知の方はその満足度を5段階で記入してください。

①情報発信について	知っている		知らない		
②情報発信の満足度	満足	⇔	普通	⇔	不満
	5	4	3	2	1

問14 その他、台東区の観光行政に関するご意見をご自由に記入してください。

問15 最後に、お答えくださった、あなたについてお伺いします。あてはまるものに○印をつけ、他は記入してください。

性別	1 男性	2 女性	3 同伴者	4 人	5 居住地	6 都道府県	7 市区町村
年齢層	1 19歳以下	2 20~24歳	3 25~29歳	4 30~34歳	5 35~39歳	6 40~44歳	7 45~49歳
	8 50~54歳	9 55~59歳	10 60~64歳	11 65~69歳	12 70~74歳	13 75歳以上	

④浅草橋地区

台東区来訪者アンケート調査（浅草橋地区）

問1 今回、あなたが浅草橋を訪れた目的についてお伺いします。
あてはまるものに○印をつけてください。（複数回答可）

1 問屋街・雑貨屋街での買い物（人形・玩具・アクセサリパーツなど）	3 屋形船
2 柳橋・鳥越神社などの名所・旧跡めぐり	4 日用品（食料品含む）の買い物
5 仕事	6 通勤・通学
7 散歩・散策	8 食事・喫茶・飲酒
9 その他（ ）	

問2 今回の来訪で利用した交通手段についてお伺いします。
本日、浅草橋に到着した際に利用した交通手段に1つだけ○印をつけてください。

1 鉄道	2 路線バス	3 観光バス	4 タクシー	5 自動車（レンタカー含む）
6 バイク	7 自転車	8 徒歩	9 その他（ ）	

問3 宿泊についてお伺いします。
①今回の来訪でホテルや旅館に宿泊しましたか（しますか）。どちらかに○印をつけてください。

1 はい	-----
2 いいえ	

【①で「1 はい」をお選びの方のみお答えください。】

②いつから、いつまで宿泊していますか。

月	日	から	月	日	まで
---	---	----	---	---	----

③宿泊した場所はどこですか。

1 上野や浅草などの台東区内	2 台東区外（ ）
----------------	-----------

④宿泊代は、いくら位ですか。

1 泊	円
-----	---

問4 今回、①浅草橋に到着した時刻と、②浅草橋を出発する（した）時刻をお聞かせください。

① 浅草橋に到着した時刻	午前・午後	時	分ごろ
② 浅草橋を出発する（した）時刻	午前・午後	時	分ごろ

問5 今回、浅草橋を訪れる前に立ち寄った場所を選び、○印をつけてください。（複数回答可）

1 浅草	2 東京スカイツリー（ソラマチ含む）	3 秋葉原
4 両国	5 上野	6 銀座・日比谷・丸の内
7 新宿	8 渋谷	9 池袋
10 立ち寄っていない	11 その他（ ）	

問6 今回、浅草橋を訪れた後に立ち寄る場所を選び、○印をつけてください。（複数回答可）

1 浅草	2 東京スカイツリー（ソラマチ含む）	3 秋葉原
4 両国	5 上野	6 銀座・日比谷・丸の内
7 新宿	8 渋谷	9 池袋
10 立ち寄っていない	11 その他（ ）	

問7 今回、浅草橋でどのくらいの費用をお使いになりましたか。（予定を含む）

① 飲食	品名：	金額：	円
② 買い物・お土産	品名：	金額：	円
③ 入場料・入館料	場所：	金額：	円
④ その他	具体的に：	金額：	円

◀裏面に続きます▶

問8 今回の来訪で、浅草橋の情報を得たものに○印をつけてください。(複数回答可)

1 観光マップ	2 ガイドブック	3 旅行専門雑誌
4 ポスター・チラシ	5 新聞・雑誌	6 テレビ・ラジオ
7 知り合いの口コミ	8 旅行会社	9 観光案内所
10 パソコン	11 携帯・スマートフォン	12 特にない
13 その他 ()		

問9 最近1年間で、浅草橋地域および台東区を訪れたのは、今回を含めて何回ですか。

① 浅草橋地域の来訪回数	今回を含めて () 回
② 台東区への来訪回数	今回を含めて () 回

問10 台東区に再び訪れたいと思いますか。

1 ぜひ訪れたい	2 機会があれば訪れたい	3 あまり訪れたくない	4 訪れたくない
----------	--------------	-------------	----------

問11 台東区での観光を知人に勧めたいと思いますか。

1 ぜひ勧めたい	2 勧めたい	3 あまり勧めたくない	4 まったく勧めたくない
----------	--------	-------------	--------------

問12 今回の「浅草橋」への来訪で、良かったこと、残念だったことの番号を選び、記入してください。(それぞれ3つまで)。

選択肢	1 名所・旧跡、博物館・美術館		2 電車・バスなどの公共交通機関		
	3 宿泊施設		4 食事・買い物		
良かった番号	()・()・()		残念だった番号	()・()・()	
	具体的に			具体的に	

問13 ①台東区が実施している観光情報発信(観光マップ・ポスター・HP・SNS等)を知っていますか。どちらかに○印をつけてください。②ご存知の方はその満足度を5段階で記入してください。

①情報発信について	知っている			知らない		
②情報発信の満足度	満足	⇔	普通	⇔	不満	
	5	4	3	2	1	

問14 その他、台東区の観光行政に関するご意見をご自由に記入してください。

問15 最後に、お答えくださった、あなたについてお伺いします。あてはまるものに○印をつけ、他は記入してください。

性別	1 男性	2 女性	同伴者	人	居住地	都道府県	市区町村
年齢層	1 19歳以下	2 20~24歳	3 25~29歳	4 30~34歳	5 35~39歳		
	6 40~44歳	7 45~49歳	8 50~54歳	9 55~59歳	10 60~64歳		
	11 65~69歳	12 70~74歳	13 75歳以上				

Q9 What is your impression about traveling in Taito city (area) ?

Signs (Guide) :	1 : Easy to understand 2 : Hard to understand (or few)
Public transportation :	1 : Easy to use 2 : Hard to use
Communication with people :	1 : Can communicate easily 2 : Hardly communicate
Information terminal equipment :	1 : Useful 2 : Not useful 3 : Do not use the equipment
Tourist center :	1 : Easy to access 2 : Not useful (or few)

Q10 Have you had something to eat or drink in Taito City (Ueno, Asakusa area) ? (or plan to have ?)

1 : Foods ()
2 : The cost (yen)

Q11 Have you shopped in Taito City? (or plan to purchase ?)

1 : Items ()
2 : The price (yen)

Q12 How much does your hotel/inn cost per night?

Per night :	yen
-------------	-----

Q13 What made you pick the hotel/inn in Taito City for your stay? (Check all that apply)

1 : The reasonable price 2 : Reservation through internet
3 : Information from SNS like Twitter and Facebook 4 : Friends or family
5 : Accessibility to internet at the hotel/inn 6 : Accessibility to public transportation
7 : Accessibility to tourist facilities 8 : The traditional Japanese atmosphere
9 : Nothing in particular 10:Other(

Q14 Circle all or the numbers for what is good about Taito city (Ueno and Asakusa area) and write X on the numbers for what you are disappointed at.

1 Places of scenic beauty and historic interest, museums
2 Public transportation such as trains and bus 3 Accommodations like hotels and inn
4 Meals and shopping 5 Lively and energetic scenes 6 A large crowd
7 Omotenashi: service and guide 8 Accessibility of Wi-Fi 9 Lavatories 10 Manner of cyclists
11 Barrier-free 12 The cityscapes, beautiful sights and town cleanliness
13 Guide maps and signs 14 Others (

Q15How would you rate this traveling Taito City (Ueno, Asakusa area) ?

_____ % / 100%

Q16 Information about yourself

Gender :	Male • Female		
Age :	1 : 19or Under	2 : 20~24	3 : 25~29
	4 : 30~34	5 : 35~39	6 : 40~44
	7 : 45~49	8 : 50~54	9 : 55~59
	10 : 60~64	11 : 65~69	12 : 70~74
	13 : 75or Over		

Thank you so much for your cooperation.

※ Please drop this survey into a mailbox. No stamp is needed for domestic mail.

③韓国語

타이토구 숙박자 앙케이트

타이토구는 보다 매력적인 관광지를 목표로, 방문해 주시는 여러분의 서비스 향상에 노력하고 있습니다. 따라서, 앙케이트에 협력해 주시도록 부탁 말씀드립니다. 앙케이트에 응답해 주신 분께는 자그마하지만, 여행 기념으로 작은선물을 드립니다.

질문 1 어느 나라에서 오셨습니까?

나라 이름 :	
---------	--

질문 2 이번에 같이 방문하신 분은 몇 명입니까?

귀하를 포함하여 :	명
------------	---

질문 3 누구와 방문하셨습니다? (해당하는 번호 모두에 ○를 표시해주세요)

1 : 혼자	2 : 배우자 /연인	3 : 가족
4 : 친구·지인	5 : 사무관계자	
6 : 기타 ()		

질문 4 타이토구(우에노와 아사쿠사등) 방문은 몇 번째입니까?

이번을 포함하여 :	회째
------------	----

질문 5 어떠한 목적으로 방문했습니까? (복수회답가능)

1 : 관광	2 : 상업·전시회	3 : 회의·연수회
4 : 쇼핑	5 : 친척·친구 방문	6 : 취학 관계
7 : 스포츠·이벤트 참가	8 : 기타 ()	

질문 6 이번 방문에서는, 이미 어디에 갔었습니까(또는, 갈 예정입니까)? (복수회답가능)

1 : 센소지·가미나리몬·나카미세 도리	2 : 스미다가와(스미다 공원)	
3 : 아사쿠사 문화관광 센터	4 : 아사쿠사 6 구	5 : 캣파바시 도구거리
6 : 우에노 공원·시노바즈 연못	7 : 우에노 동물원	8 : 도쿄도 미술관
9 : 도쿄 국립 박물관	10 : 국립 과학 박물관	11 : 국립 서양 미술관
12 : 에도 도쿄 박물관	13 : 아메요코	14 : 야나카·네즈
15 : 아키하바라	16 : 긴자·히비야·마루노우치	
17 : 시부야·신주쿠·이케부쿠로	18 : 도쿄 스카이트리(소라마치 포함)	
19 : 없음	20 : 기타 ()	

질문 7 이번 타이토구내의 체류에 관한 정보는, 어떻게 입수했습니까 (또는, 입수할 예정입니까)? (복수회답가능)

1 : 아사쿠사 문화 관광 센터	
2 : TAITO 방문 네비게이션(타이토구 공식 관광 정보 사이트)	
3 : Taito official Facebook	4 : 관광 맵
5 : 가이드 북·여행 잡지	
6 : TV·라디오	7 : 인터넷
8 : 여행 회사	9 : 근무처나 지인·가족의 소개
10 : 특별히 없음	11 : 기타 < >

질문 8 타이토구(우에노나 아사쿠사등)의 체류 기간에 대해 가르쳐 주십시오.

1 : 언제부터	월	일	오전·오후	시	분
2 : 언제까지(예정)	월	일	오전·오후	시	분

뒷 장을 봐주십시오

질문 9 목적지까지의 이동에 대해 응답해 주십시오

표지판 (안내) :	1 : 알기 쉽다	2 : 알기 어렵다(적다)
공공 교통기관 :	1 : 이용하기 쉽다	2 : 이용하기 어렵다
커뮤니케이션 :	1 : 통하기 쉽다	2 : 통하기 어렵다
정보 단말 기기의 이용 :	1 : 이용하기 쉽다 3 : 가지고 있지 않다	2 : 이용하기 어렵다
관광 안내소 :	1 : 이용하기 쉽다	2 : 이용하기 어렵다(적다)

질문 10 타이토구 (우에노·아사쿠사등)에서 어떤 음식을 드셨습니까. (드시 예정은 있습니까) ?

(1 : 무엇을 먹고 마셨습니까 ())
 (2 : 어느 정도 돈이 들었습니까 (엔))

질문 11 타이토구에서 무슨 쇼핑을 하셨습니까 (할 예정은 있습니까) ?

(1 : 무엇을 샀습니까 ())
 (2 : 어느 정도 돈이 들었습니까 (엔))

질문 12 이 시설에서의 한 명 당 숙박비는 어느 정도입니까?

1 박 당 : 엔

질문 13 숙박 호텔·여관(타이토구)을 선택한 이유는 다음 중 어떤 것입니까? (복수회답가능)

(1 : 숙박비의 저렴함 2 : 인터넷등으로 예약을 할 수 있다
 3 : twitter·facebook 등 SNS 에 의한 정보 4 : 지인·가족의 소개
 5 : 인터넷의 이용 환경 6 : 공공 교통기관(전철이나 버스등)의 편리성
 7 : 관광 시설과의 근접성 8 : 전통적인 일본식의 분위기 9 : 특별히 없음
 10 : 기타 ())

질문 14 이번 타이토구 (우에노, 아사쿠사 등) 방문으로 좋았던 점, 아쉬웠던 점에 번호를 기입해 주십시오 (좋았던 점에는 ○ 표, 아쉬웠던 점에는 번호에 × 표시).

1 명소·유적지, 박물관·미술관	2 전철·버스 등의 대중교통 기관	3 숙박시설
4 식사·쇼핑	5 변화함 (활기참)	6 사람의 많음 (혼잡함)
7 사람들의 친절함 (接客·길 안내 등)	8 Wi-Fi 환경	9 화장실
10 자전거의 매너	11 장애물 없는 생활환경(barrier free)	12 마을의 경관·미관·청결
13 안내 표지	14 기타 ()	

질문 15 타이토구(우에노나 아사쿠사등) 방문의 만족도를 숫자로 응답해 주세요.

_____ % / 100%

질문 16 응답자 본인에 대해 질문하겠습니다.

응답자의 성별 :	1 남성	2 여성	
응답자의 연령 :	1 : 19 세 이하	2 : 20~24 세	3 : 25~29 세
	4 : 30~34 세	5 : 35~39 세	6 : 40~44 세
	7 : 45~49 세	8 : 50~54 세	9 : 55~59 세
	10 : 60~64 세	11 : 65~69 세	12 : 70~74 세
	13 : 75 세 이상		

질문은 이상입니다. 감사합니다.

※ 기입된 설문 조사표는, 첨부된 봉투에 넣어 우표를 붙이지 않고 일본 국내 우체통에 넣어 주십시오.

⑤中国語（繁体）

台東區住宿者的問卷調查

台東區，以邁向更有魅力的旅遊景點為目標，正致力於提升和加強對來訪遊客的服務。

因此，煩請您協助幫忙回答這份問卷。

回答此份問卷者，將收到以小旅遊紀念品方式送給您的我們的心意。

問題1 來自於哪個國家？

國名：	
包含您自己：	人

問題2 這次一起來訪的有幾人？

問題3 您是和什么人一起來手的？請您在下面的數位裡選擇？（復數回答可）

1：自己・個人	2：配偶者・戀人	3：家人
4：朋友	5：同事	
6：其他（		）

問題4 是第幾次來訪台東區（上野和淺草等）？

包括這次在：	次
--------	---

問題5 是為了什麼(目的)而來訪的？（復數回答可）

1：觀光（旅游）	2：商務・展覽會	3：會議・研修會
4：購物	5：訪問朋友和親戚	6：學校的關係
7：體育運動・參與活動	8：其他（	）

問題6 這次來訪，已經去過哪裡了嗎（或預定去哪裡）？（復數回答可）

1：淺草寺・雷門・仲見世	2：隅田河（隅田公園）	3：淺草文化觀光（旅遊）中心
4：淺草六區	5：合羽橋工具街	6：上野公園・不忍池
7：上野動物園	8：東京都美術館	9：東京國立博物館
10：國立科學博物館	11：國立西洋美術館	12：江戶東京博物館
13：阿美橫町（Ameyoko 路）	14：谷中・根津	15：秋葉原
16：銀座・日比谷・丸之內	17：澀谷・新宿・池袋	
18：東京晴空塔（包括 Solamachi）	19：沒有什麼特別的	
20：其他（		）

問題7 這次訪問台東區的相關資訊，是如何取得的？（或預計如何取得）？（復數回答可）

1：淺草文化觀光（旅遊）中心	2：台東區 NAVI（台東區公式觀光資訊網站）	
3：Taito official Facebook	4：觀光地圖	5：觀光指南・旅遊雜誌
6：電視（TV）・收音機	7：網際網路	
8：旅行社	9：同事、朋友、家人的介紹	10：沒有什麼特別的
11：其他（		）

問題8 請告知在台東區（上野和淺草等）停留(旅遊)的期間。

1： 從什麼時間開始	_____ 月 _____ 日 _____ 上午・下午 _____ 點 _____ 分
2： 到什麼時候結束（計畫）	_____ 月 _____ 日 _____ 上午・下午 _____ 點 _____ 分

相連背面

(3) 動向調査

①来訪者（日本語）

台東区 聞取り調査

問1 今回、日本への来訪目的に1つだけ○印をつけてください。

1 観光	2 ビジネス	3 親戚・友人訪問	4 その他（ ）
------	--------	-----------	----------

問2 今回、東京で立ち寄った場所を選び、○印をつけてください。（複数回答可）

1 浅草	2 上野	3 秋葉原
4 浅草橋・蔵前	5 谷中・根津・千駄木	6 銀座・日比谷・丸の内
7 新宿	8 渋谷	9 池袋
10 東京スカイツリー（ソラマチ含む）	11 立ち寄っていない	12 その他（ ）

問3 今回の来訪で利用した交通手段についてお伺いします。都内で利用した交通手段に○印をつけてください。（複数回答可）

1 鉄道	2 路線バス	3 観光バス	4 タクシー	5 自動車（レンタカー含む）
6 バイク	7 自転車	8 徒歩	9 その他（ ）	

問4 宿泊についてお伺いします。

①今回の来訪でホテルや旅館に宿泊しましたか（しますか）。どちらかに○印をつけてください。

1 はい	-----
2 いいえ	

【①で「1 はい」をお選びの方のみお答えください。】

②いつから、いつまで宿泊していますか。

月	日	から	月	日	まで
---	---	----	---	---	----

③宿泊した場所はどこですか。

1 上野や浅草などの台東区内	2 台東区外（ ）
----------------	-----------

④宿泊代は、いくら位ですか。

1 泊	円
-----	---

⑤予約方法を教えてください。

1 電話・メール	2 旅行会社
3 予約サイト（a じゃらん b JTB c HIS d 楽天トラベル e るるぶ	
f トラベルコちゃん g トリバゴ h Yahoo!トラベル g その他（ ）	

問5 旅行の情報収集についてお伺いします。

①今回の来訪で、東京の情報を得たものに○印をつけてください。（複数回答可）

1 観光マップ	2 ガイドブック	3 旅行専門雑誌	
4 ポスター・チラシ	5 新聞・雑誌	6 テレビ・ラジオ	
7 知り合いの口コミ（SNS含む）	8 旅行会社	9 観光案内所	
10 パソコン・携帯等	11 旅行博覧会	12 ホテルのスタッフ	13 その他（ ）

②どのような情報を収集しましたか。（複数回答可）

1 観光施設	2 食事	3 宿泊施設
4 交通情報	5 天気	6 日本の文化・マナー
7 お土産	8 その他（ ）	

問6 ①台東区が実施している観光情報発信（観光マップ・ポスター・HP・SNS等）を知っていますか。どちらかに○印をつけてください。②ご存知の方はその満足度を5段階で記入してください。

①情報発信について	知っている		知らない		
②情報発信の満足度	満足	⇔	普通	⇔	不満
	5	4	3	2	1

問7 SNSでの情報発信についてお伺いします。

①今回の来訪中にSNSで情報発信しましたか。どちらかに○印をつけてください。

1	はい	-----
2	いいえ	-----

【①で「1 はい」をお選びの方のみお答えください。】

②具体的にどのような発信をしましたか。

1	観光施設	2	食事	3	宿泊施設
4	日本の文化・マナー	5	お土産	6	その他()

問8 日本の文化体験で素晴らしいと思うものに○印をつけてください。(複数回答可)

1	和服	2	日本食づくり	3	寿司にぎり	4	茶道
5	書道	6	日本伝統工芸品の製作	7	サムライ・忍者	8	人力車
9	芸者	10	太鼓	11	琴	12	三味線
13	屋形船	14	銭湯	15	居酒屋	16	日本酒
						17	その他()

問9 台東区への来訪で、良かったこと、残念だったことの番号を選び、記入してください。(それぞれ3つまで)。

選択肢	1 名所・旧跡、博物館・美術館		2 電車・バスなどの公共交通機関		
	3 宿泊施設		4 食事・買い物		
良かった番号	()・()・()		残念だった番号	()・()・()	
	具体的に			具体的に	

問10 台東区の印象に○印をつけてください。(複数回答可)

1	上野・浅草などで有名である	2	上野・浅草は知っているが、台東区は知らなかった
3	東京の中でも有名な観光地がある	4	東京の中ではあまり有名ではない
5	観光地が少ない	6	祭りなどのイベントが多い
7	コンパクトで便利な地域である	8	道が狭い
9	都心への移動が便利である	10	人が多く、混雑している
		11	街の雰囲気が良い
		12	その他()

問11 台東区の観光地への来訪回数と満足度、再訪意欲をお答えください。(満足度・再訪意欲 それぞれ1つ)

場所	来訪回数	満足度	再訪意欲
①上野	()回	1)非常に満足 2)満足 3)普通 4)不満 5)非常に不満	有・無
②アメ横	()回	1)非常に満足 2)満足 3)普通 4)不満 5)非常に不満	有・無
③浅草	()回	1)非常に満足 2)満足 3)普通 4)不満 5)非常に不満	有・無
④谷中	()回	1)非常に満足 2)満足 3)普通 4)不満 5)非常に不満	有・無
⑤浅草橋	()回	1)非常に満足 2)満足 3)普通 4)不満 5)非常に不満	有・無
⑥その他()	()回	1)非常に満足 2)満足 3)普通 4)不満 5)非常に不満	有・無
⑦台東区全体	()回	1)非常に満足 2)満足 3)普通 4)不満 5)非常に不満	有・無

問12 台東区の観光地への来訪で一度にどのくらいの費用をお使いになりましたか。

① 飲食	品名：	金額：	円
② 買い物・お土産	品名：	金額：	円
③ 入場料・入館料	場所：	金額：	円
④ その他	具体的に：	金額：	円

問 13 台東区での観光を知人に勧めたいと思いますか。1つだけ○印をつけてください。

1 ぜひ勧めたい	2 勧めたい	3 あまり勧めたくない	4 まったく勧めたくない
----------	--------	-------------	--------------

問 14 次の台東区の特徴を知っていますか。知っているものに○印をつけてください。

1 JR上野駅から新幹線に乗ると、東日本の各地に行くことができる。
2 浅草の雷門や浅草寺の周辺には、特徴のある店舗や、日本文化体験ができるスポットが数多くある。
3 谷中エリアでは、歴史ある風景と日本の庶民生活が感じられる。
4 上野公園にはル・コルビュジエが設計した世界文化遺産の国立西洋美術館がある。

問 15 下記の台東区の観光資源について、当てはまるものにそれぞれ○印をつけてください。（認知・興味 それぞれ1つ）

観光資源	認知				興味			
	良く知っている	大体知っている	聞いたことがある	知らない	興味がある	やや興味がある	あまり興味はない	全く興味がない
1 上野	4	3	2	1	4	3	2	1
2 浅草	4	3	2	1	4	3	2	1
3 谷中	4	3	2	1	4	3	2	1
4 浅草橋	4	3	2	1	4	3	2	1
5 蔵前	4	3	2	1	4	3	2	1
6 かっぱ橋道具街	4	3	2	1	4	3	2	1
7 吉原	4	3	2	1	4	3	2	1
8 アメ横	4	3	2	1	4	3	2	1
9 谷中ぎんざ	4	3	2	1	4	3	2	1
10 上野公園の桜	4	3	2	1	4	3	2	1
11 不忍池	4	3	2	1	4	3	2	1
12 今戸神社	4	3	2	1	4	3	2	1
13 三社祭	4	3	2	1	4	3	2	1
14 流鏑馬	4	3	2	1	4	3	2	1
15 入谷朝顔市	4	3	2	1	4	3	2	1
16 ほおずき市	4	3	2	1	4	3	2	1
17 上野夏まつりパレード	4	3	2	1	4	3	2	1
18 隅田川花火大会	4	3	2	1	4	3	2	1
19 浅草サンバカーニバル	4	3	2	1	4	3	2	1
20 酉の市	4	3	2	1	4	3	2	1
21 浅草寺	4	3	2	1	4	3	2	1
22 雷門	4	3	2	1	4	3	2	1
23 上野動物園	4	3	2	1	4	3	2	1

問 16 次に東京を訪れるときは、どこに行きたいですか。また、何をしたいですか。

--

問 17 その他、台東区の観光に関するご意見や台東区で印象に残ったことなどをご自由に入力してください。

--

問 18 最後に、お答えくださった、あなたについてお伺いします。あてはまるものに○印をつけ、他は記入してください。

性別	1 男性	2 女性	同伴者	人		居住国			
年齢層	1 19歳以下	2 20～24歳	3 25～29歳	4 30～34歳	5 35～39歳				
	6 40～44歳	7 45～49歳	8 50～54歳	9 55～59歳	10 60～64歳				
	11 65～69歳	12 70～74歳	13 75歳以上						

②来訪者（英語）

台東区 聞取り調査

Q1 What is the purpose of your visit? (Please choose one)

1 Sightseeing	2 Business	3 Visiting families and friends	4 Others ()
---------------	------------	---------------------------------	--------------

Q2 Where in Tokyo, have you visited this time of your visit? (Please check all that apply)

1 Asakusa	2 Ueno	3 Akihabara
4 Asakusabash/Kuramae	5 Yanaka/Nezu /Sendagi	6 Ginza Hibiya Marunouchi
7 Shinjuku	8 Shibuya	9 Ikebykuro
10 Tokyo Skytree(Tokyo Solamachi)	11 Nowhere	12 Otehrs ()

Q3 What kinds of transportation have you used in Tokyo?

Please indicate everything you used in Tokyo. (Please check all that apply)

1 Train	2 Bus	3 Bus tour	4 Taxi	5 Car (including Rental car)
6 Motorcycle	7 Bike	8 On foot	9 Others ()	

Q4 I will ask you about the accommodation.

①Did/ Will you stay at a hotel or Japanese style hotel? (Please choose one)

1 Yes	2 No
-------	------

【①Please answer the following if you say Yes】

②Please indicate the period of your stay.

Month	/Day	/Year	to	Month	/Day	/Year
-------	------	-------	----	-------	------	-------

③Where have you stayed?

1 in Taito ward such as Ueno and Asakusa	2 Outside of Taito ward
()	

④How much is your stay per night?

1night	Yen
--------	-----

⑤How did you make a reservation?

1 Phone/E-mail	2 Travel agency	
3 Hotel booking sites		
(a Hotels.com	b Booking.com	c Trip advertiser
d Airbnb	e Expeaidia	f Agoda
g Others ()		

Q5 I will ask you how you obtained the information about this trip.

① Please indicate how you obtained the information about Tokyo. (Please check all that apply)

1 Travel map	2 Guidebook	3 Travel magazine
4 Poster/Flyer	5 Newspaper/Magazine	6 TV/Radio
7 Word of mouth(including SNS)	8 Travel agency	9 Tourist Information Center
10 PC/Cellphone/Smartphone	11 Travel fair	12 Hotel staff
13 Others ()		

② What kinds of information have you obtained? (Please check all that apply)

1 Tourist facilities	2 Food	3 Accommodation
4 Transportation	5 Weather	6 Japanese culture/manner
7 Souvenir	8 Others ()	

Q6 ①Are you aware of the tourist information sources (Tourist map/Poster/HP/SNS etc) that Taito-ku transmits? (Please choose one) ②If you are aware of them, please indicate the level of your satisfaction.

①Tourist information sources	I know			I don't know		
②Level of your satisfaction	Satisfied	⇔	Average	⇔	Dissatisfied	
	5	4	3	2	1	

Q7 I will ask you about transmitting information via SNS.

①Did you use SNS to send information during this visit? (Please choose one)

1 Yes	-----
2 No	

【①Please answer the following if you say Yes】
②What kinds of information did you exactly send?

1 Tourist facilities	2 Food	3 Accommodation
4 Japanese culture/manner	5 Souvenir	6 Others()

Q8 What kinds of experiences on Japanese culture do you think grateful? (Please check all that apply)

1 Kimono(Japanese clothes)	2 Making Japanese food	3 Making sushi
4 Tea ceremony	5 Calligraphy	6 Making Japanese traditional craftwork
7 Samurai/Ninja	8 Jinrikisha	9 Geisha girl
10 Japanese drum	11 Koto(Zither-like Japanese musical instrument)	
12 Shamisen (a three-stringed Japanese instrument)	13 Yakatabune (Japanese style roofed boat)	
14 Sento (Public bath)	15 Izakaya (Japanese style bar)	16 Sake
17 Others ()		

Q9 Could you tell me things that satisfied/ dissatisfied you in Taito ward (Chose three each from the following)

Alternatives	1 Scenic and historic spot/ Museum/ Art gallery			2 Public transportation			
	3 Accommodation			4 Food/Shopping			
Satisfied	()•()•()			Dissatisfied	()•()•()		
	Specific reason				Specific reason		

Q10 Please indicate the impression of Taito Ward (Please check all that apply)

1 Renown for Ueno/Asakusa	2 Ueno and Asakusa are popular but didn't know about Taito ward
3 Many famous sightseeing spots	4 Not so popular in Tokyo
5 A few sightseeing spots	6 Many events such as festivals
7 Nice and compact area	8 Narrow street
10 Easy access to the city center	11 Too many people, too crowded
12 Others ()	

Q 11 How many times have you ever been to sightseeing spots in Taito ward? Are you satisfied?
Would you like to come again? (Please choose one.)

Place	Number of visit	Level of satisfaction	revisit
① Ueno	() times	1) very satisfied 2)satisfied 3)average 4)dissatisfied 5)strongly dissatisfied	Yes•No
② Ueno Ameyoko shopping street	() times	1) very satisfied 2)satisfied 3)average 4)dissatisfied 5)strongly dissatisfied	Yes•No
③ Asakusa	() times	1) very satisfied 2)satisfied 3)average 4)dissatisfied 5)strongly dissatisfied	Yes•No
④ Yanaka	() times	1) very satisfied 2)satisfied 3)average 4)dissatisfied 5)strongly dissatisfied	Yes•No
⑤ Asakusabashi	() times	1) very satisfied 2)satisfied 3)average 4)dissatisfied 5)strongly dissatisfied	Yes•No
⑥ Others ()	() times	1) very satisfied 2)satisfied 3)average 4)dissatisfied 5)strongly dissatisfied	Yes•No
⑦ Taito City	() times	1) very satisfied 2)satisfied 3)average 4)dissatisfied 5)strongly dissatisfied	Yes•No

Q 12 How much did you spend when you visited sightseeing spots in Taito ward?

① Food and beverage	Item :	Total amount : Yen
② Shopping and Souvenir	Item :	Total amount : Yen
③ Entrance fee	place :	Total amount : Yen
④ Others	Specific :	Total amount : Yen

Q 13 Would you like to recommend the experience in Taito ward to your family and friends?(Please choose one)

1 strongly agree 2 agree 3 disagree 4 strongly disagree
--

Q 14 Are you aware of the following characteristics of Taito-ku? (Please check all that apply)

1 Easy access to East side of Japan using bullet trains from JR Ueno station
2 Many unique stores and places to experience Japanese culture around Kaminarimon and Asakusa
3 Historical places and lives of local people in Yanaka area
4 There is the National Museum of Western Art designed by Le Corbusie In Ueno Parkr. It is registered as a World Cultural Heritage site

Q 15 I will ask you about your awareness and interest about the places and events in Taito-ku. Please choose one from below to best describe yourself. (Please choose one each)

Places and events		Awareness				Interest			
		I know well	I know some	I have heard of	I don't know	Very interested	Interested a little	Not so interested	Not at all
1	Ueno	4	3	2	1	4	3	2	1
2	Asakusa	4	3	2	1	4	3	2	1
3	Yanaka	4	3	2	1	4	3	2	1
4	Asakusabashi	4	3	2	1	4	3	2	1
5	Kuramae	4	3	2	1	4	3	2	1
6	Kappabashi Dougu Street	4	3	2	1	4	3	2	1
7	Yoshiwara	4	3	2	1	4	3	2	1
8	Ameyoko Shopping Street	4	3	2	1	4	3	2	1
9	Yanaka Ginza	4	3	2	1	4	3	2	1
10	Cherry blossoms in Ueno Park	4	3	2	1	4	3	2	1
11	Shinobazu Pond	4	3	2	1	4	3	2	1
12	Imado Shrine	4	3	2	1	4	3	2	1
13	Sanja Festival	4	3	2	1	4	3	2	1
14	Yabusame Horseback archery	4	3	2	1	4	3	2	1
15	Iriya Morning Glory Festival	4	3	2	1	4	3	2	1
16	Ground Cherry Pod Fair	4	3	2	1	4	3	2	1
17	Ueno Summer Festival Parade	4	3	2	1	4	3	2	1
18	Sumida River Fireworks Festival	4	3	2	1	4	3	2	1
19	Asakusa Samba Carnival	4	3	2	1	4	3	2	1
20	Tori-no-ichi Fair	4	3	2	1	4	3	2	1
21	Sensoji Temple	4	3	2	1	4	3	2	1
22	Kaminarimon Gate	4	3	2	1	4	3	2	1
23	Ueno Zoo	4	3	2	1	4	3	2	1

Q 16 Where in Tokyo would you like to go when you visit Tokyo again? And what would you like to do?

Q 17 Please write any comments and concerns about the sightseeing in Taito ward?

Q 18 Finally, I will ask you about yourself. (Please check all that apply)

Gender	1 Male 2 Female	Member of a party	Residential area
Age	1 Under 19 years old	2 20 to 24 years old	3 25 to 29 years old
	4 30 to 34 years old	5 35 to 39 years old	6 40 to 44 years old
	7 45 to 49 years old	8 50 to 54 years old	9 55 to 59 years old
	10 60 to 64 years old	11 65 to 69 years old	12 70 to 74 years old
	13 75 years old or older		

③未来訪者（日本語）

台東区 聞取り調査

問1 今回、日本への来訪目的に1つだけ○印をつけてください。

1 観光	2 ビジネス	3 親戚・友人訪問	4 その他()
------	--------	-----------	----------

問2 今回、東京で立ち寄った場所を選び、○印をつけてください。(複数回答可)

1 東京スカイツリー(ソラマチ含む)	2 秋葉原	3 銀座・日比谷・丸の内
4 東京タワー	5 原宿	6 築地
7 新宿	8 渋谷	9 池袋
10 お台場	11 立ち寄っていない	12 その他()

問3 今回の来訪で利用した交通手段についてお伺いします。

都内で利用した交通手段に○印をつけてください。(複数回答可)

1 鉄道	2 路線バス	3 観光バス	4 タクシー	5 自動車(レンタカー含む)
6 バイク	7 自転車	8 徒歩	9 その他()	

問4 宿泊についてお伺いします。

①今回の来訪でホテルや旅館に宿泊しましたか(しますか)。どちらかに○印をつけてください。

1 はい	-----
2 いいえ	

【①で「1 はい」をお選びの方のみお答えください。】

②いつから、いつまで宿泊していますか。

月	日	から	月	日	まで
---	---	----	---	---	----

③宿泊した場所はどこですか。

1 都内()	2 都外()
---------	---------

④宿泊代は、いくら位ですか。

1 泊	円
-----	---

⑤予約方法を教えてください。

1 電話・メール	2 旅行会社
3 予約サイト(a じゃらん b JTB c HIS d 楽天トラベル e るるぶ	
f トラベルコちゃん g トリバゴ h Yahoo!トラベル g その他()	

問5 旅行の情報収集についてお伺いします。

①今回の来訪で、東京の情報を得たものに○印をつけてください。(複数回答可)

1 観光マップ	2 ガイドブック	3 旅行専門雑誌
4 ポスター・チラシ	5 新聞・雑誌	6 テレビ・ラジオ
7 知り合いの口コミ(SNS含む)	8 旅行会社	9 観光案内所
10 パソコン・携帯等	11 旅行博覧会	12 ホテルのスタッフ
		13 その他()

②どのような情報を収集しましたか。(複数回答可)

1 観光施設	2 食事	3 宿泊施設
4 交通情報	5 天気	6 日本の文化・マナー
7 お土産	8 その他()	

問6 台東区では、観光情報発信(観光マップ・ポスター・HP・SNS等)を実施しています。観光情報を入手する際に何が一番便利だと思いますか。1つだけ○印をつけてください。

1 観光マップ	2 ポスター	3 HP
4 SNS(Facebook)	5 その他()	

問7 SNSでの情報発信についてお伺いします。

①今回の来訪中にSNSで情報発信しましたか。どちらかに○印をつけてください。

1	はい
2	いいえ

【①で「1 はい」をお選びの方のみお答えください。】

②具体的にどのような発信をしましたか。

1	観光施設	2	食事	3	宿泊施設
4	日本の文化・マナー	5	お土産	6	その他（ ）

問8 今回の来訪で、良かったこと、残念だったことの番号を選び、記入してください。（それぞれ3つまで）

選択肢	1	名所・旧跡、博物館・美術館	2	電車・バスなどの公共交通機関	
	3	宿泊施設	4	食事・買い物	
	5	にぎわい（活気）	6	人の多さ（混雑）	
	7	おもてなし（接客・道案内など）	8	Wi-Fi環境	
	9	トイレ	10	自転車のマナー	
	11	バリアフリー	12	まちの景観・美観・ゴミ	
	13	案内標示	14	その他（ ）	
良かった番号	（ ）・（ ）・（ ）		残念だった番号	（ ）・（ ）・（ ）	
具体的に			具体的に		

問9 日本の文化体験で素晴らしいと思うものに○印をつけてください。（複数回答可）

1	和服	2	日本食づくり	3	寿司にぎり
4	茶道	5	書道	6	日本伝統工芸品の製作
7	サムライ・忍者	8	人力車	9	芸者
10	太鼓	11	琴	12	三味線
13	屋形船	14	銭湯	15	居酒屋
16	日本酒	17	その他（ ）		

問10 台東区へ行かなかった理由を教えてください。（複数回答可）

1	時間がなかった	2	台東区の観光地が魅力的ではなかった
3	人が多く、混雑しているから	4	交通の便が悪かった
5	台東区の観光地を知らなかった	6	その他（ ）

問11 台東区の印象を教えてください。（複数回答可）

1	上野・浅草などで有名である	2	東京の中でも有名な観光地がある
3	東京の中ではあまり有名ではない	4	観光地が少ない
5	祭りなどのイベントが多い	6	コンパクトで便利な地域である
7	道が狭い	8	街の雰囲気が良い
9	都心への移動が便利である	10	人が多く、混雑している
11	その他（ ）		

問12 次の台東区の特徴を知っていますか。知っているものに○印をつけてください。

1	JR上野駅から新幹線に乗ると、東日本の各地に行くことができる。
2	浅草の雷門や浅草寺の周辺には、特徴のある店舗や、日本文化体験ができるスポットが数多くある。
3	谷中エリアでは、歴史ある風景と日本の庶民生活が感じられる。
4	上野公園にはル・コルビュジエが設計した世界文化遺産の国立西洋美術館がある。

問13 下記の台東区の観光資源について、当てはまるものにそれぞれ○印をつけてください。(認知・興味 それぞれ1つ)

観光資源	認知				興味			
	良く知っている	大体知っている	聞いたことがある	知らない	興味がある	やや興味がある	あまり興味はない	全く興味がない
1 上野	4	3	2	1	4	3	2	1
2 浅草	4	3	2	1	4	3	2	1
3 谷中	4	3	2	1	4	3	2	1
4 浅草橋	4	3	2	1	4	3	2	1
5 蔵前	4	3	2	1	4	3	2	1
6 かつば橋道具街	4	3	2	1	4	3	2	1
7 吉原	4	3	2	1	4	3	2	1
8 アメ横	4	3	2	1	4	3	2	1
9 谷中ぎんざ	4	3	2	1	4	3	2	1
10 上野公園の桜	4	3	2	1	4	3	2	1
11 不忍池	4	3	2	1	4	3	2	1
12 今戸神社	4	3	2	1	4	3	2	1
13 三社祭	4	3	2	1	4	3	2	1
14 流鏝馬	4	3	2	1	4	3	2	1
15 入谷朝顔市	4	3	2	1	4	3	2	1
16 ほおづき市	4	3	2	1	4	3	2	1
17 上野夏まつりパレード	4	3	2	1	4	3	2	1
18 隅田川花火大会	4	3	2	1	4	3	2	1
19 浅草サンバカーニバル	4	3	2	1	4	3	2	1
20 酉の市	4	3	2	1	4	3	2	1
21 浅草寺	4	3	2	1	4	3	2	1
22 雷門	4	3	2	1	4	3	2	1
23 上野動物園	4	3	2	1	4	3	2	1

問14 次に東京を訪れるときは、どこに行きたいですか。また、何をしたいですか。

問15 その他、台東区の観光に関するご意見や台東区で印象に残ったことなどをご自由に記入してください。

問16 最後に、お答えくださった、あなたについてお伺いします。あてはまるものに○印をつけ、他は記入してください。

性別	1 男性	2 女性	同伴者	人	居住国	
年齢層	1 19歳以下	2 20~24歳	3 25~29歳	4 30~34歳	5 35~39歳	
	6 40~44歳	7 45~49歳	8 50~54歳	9 55~59歳	10 60~64歳	
	11 65~69歳	12 70~74歳	13 75歳以上			

④未来訪者（英語）

台東区 聞取り調査

Q1 What is the purpose of your visit? (Please choose one)

1 Sightseeing	2 Business	3 Visiting families and friends	4 Others ()
---------------	------------	---------------------------------	--------------

Q2 Where in Tokyo, have you visited this time of your visit? (Please check all that apply)

1 Tokyo Skytree(Tokyo Solamachi)	2 Akihabara	3 Ginza Hibiya Marunouchi
4 Tokyo tower	5 Harajuku	6 Tsukiji
7 Shinjuku	8 Shibuya	9 Ikebykuro
10 Odaiba	11 Nowhere	12 Otehrs ()

Q3 What kinds of transportation have you used in Tokyo?

Please indicate everything you used in Tokyo. (Please check all that apply)

1 Train	2 Bus	3 Bus tour	4 Taxi	5 Car (including rental car)
6 Motorcycle	7 Bike	8 On foot	9 Others ()	

Q4 I will ask you about the accommodation

①Did/ Will you stay at a hotel or Japanese style hotel? (Please choose one.)

1 Yes
2 No

【①Please answer the following if you say Yes】

②Please indicate the period of your stay.

month	/day	/year	to	month	/day	/year
-------	------	-------	----	-------	------	-------

③Where have you stayed?

1 In Tokyo	2 Outside of Tokyo ()
------------	------------------------

④How much is your stay per night?

1night	Yen
--------	-----

⑤How did you make a reservation?

1 Phone/E-mail	2 Travel agency		
3 Hotel booking sites (a Hotels.com	b Booking.com	c Trip advertiser	
d Airbnb	e Expeaidia	f Agodag	Others ())

Q5 I will ask you how you obtained the information about this trip.

① Please indicate how you obtained the information about Tokyo. (Please check all that apply)

1 Travel map	2 Guidebook	3 Travel magazine
4 Poster/Flyer	5 Newspaper/Magazine	6 TV/Radio
7 Word of mouth(including SNS)	8 Travel agency	9 Tourist Information Center
10 PC/Cellphone/Smartphone	11 Travel fair	12 Hotel staff
13 Others ()		

② What kinds of information have you obtained? (Please check all that apply)

1 Tourist facilities	2 Meals	3 Accommodation
4 Transportation	5 Weather	6 Japanese culture/manner
7 Souvenir	8 Others ()	

Q6 Tourist information (tourist map/ poster/ HP/ SNS etc) is transmitted from Taito-ku. What do you think is the best way to obtain the information from? (Please choose one)

1 Travel map	2 Poster	3 HP
4 SNS(Facebook)	5 Others ()	

Q7 I will ask you about transmitting information via SNS.

①Did you use SNS to send information during this visit? (Please choose one)

1 Yes -----
2 No

【①Please answer the following if you say Yes】

②What kinds of information did you exactly send?

1 Tourist facilities	2 Food	3 Accommodation
4 Japanese culture/manner	5 Souvenir	6 Others ()

Q8 Could you tell me things that satisfied/ dissatisfied you in Taito ward (Chose three each from the following)

Alternatives	1 Scenic and historic spot/ Museum/ Art gallery	2 Public transportation
	3 Accommodation	4 Food/Shopping
	5 Flourish/energetic	
	6 Crowded	7 Hospitality (customer service/direction of the destination etc)
	8 Wi-Fi access	9 Bathroom
	10 Manner of bikers	11 Handicapped accessible
	12 Cleanness of the area	13 Information board
	14 Others ()	
Satisfied	()•()•()	Dissatisfied
		()•()•()
Specific		Specific reason

Q9 What kinds of experiences on Japanese culture do you think grateful? (Please check all that apply)

1 Kimono(Japanese clothes)	2 Making Japanese food	3 Making sushi
4 Tea ceremony	5 Calligraphy	6 Making Japanese traditional craftwork
7 Samurai/Ninja	8 Jinrikisha	9 Geisha girl
10 Japanese drum	11 Koto(Zither-like Japanese musical instrument)	
12 Shamisen (a three-stringed Japanese instrument)	13 Yakatabune (Japanese style roofed boat)	
14 Sento (Public bath)	15 Izakaya (Japanese style bar)	16 Sake
17 Others ()		

Q 10 Please specify the reason why you didn' t go to Taito ward? (Please check all that apply)

1 Not enough time to visit	2 Sightseeing spots in Taito ward were not interesting
3 Didn't know any tourist spots	4 Access was not so good
5 Too many people and too crowded	6 Others ()

Q 11 Please indicate the impression of Taito ward. (Please check all that apply)

1 Renown for Ueno/Asakusa	2 Many famous sightseeing spots
3 Not so popular	4 A few sightseeing spots
5 Many events such as festivals	6 Nice and compact area
7 Narrow street	8 Good atmosphere
9 Easy access to the city center	10 Too many people, too crowded
11 Others ()	

Q 12 Are you aware of the following characteristics of Taito ward? (Please check all that apply)

1 Easy access to East side of Japan using bullet trains from JR Ueno station
2 Many unique stores and places to experience Japanese culture around Kaminarimon and Asakusa
3 Historical places and lives of local people in Yanaka area
4 There is the National Museum of Western Art designed by Le Corbusie In Ueno Park. It is registered as a World Cultural Heritage site.

Q 13 I will ask you about your awareness and interest about the places and events in Taito ward. Please choose one from below to best describe yourself. (Please choose one each)

Places and events		Awareness				Interest			
		I know well	I know some	I have heard of	I don't know	Very interested	Interested a little	Not so interested	Not at all
1	Ueno	4	3	2	1	4	3	2	1
2	Asakusa	4	3	2	1	4	3	2	1
3	Yanaka	4	3	2	1	4	3	2	1
4	Asakusabashi	4	3	2	1	4	3	2	1
5	Kuramae	4	3	2	1	4	3	2	1
6	Kappabashi Dougu Street	4	3	2	1	4	3	2	1
7	Yoshiwara	4	3	2	1	4	3	2	1
8	Ameyoko Shopping Street	4	3	2	1	4	3	2	1
9	Yanaka Ginza	4	3	2	1	4	3	2	1
10	Cherry blossoms in Ueno Park	4	3	2	1	4	3	2	1
11	Shinobazu Pond	4	3	2	1	4	3	2	1
12	Imado Shrine	4	3	2	1	4	3	2	1
13	Sanja Festival	4	3	2	1	4	3	2	1
14	Yabusame Horseback archery	4	3	2	1	4	3	2	1
15	Iriya Morning Glory Festival	4	3	2	1	4	3	2	1
16	Ground Cherry Pod Fair	4	3	2	1	4	3	2	1
17	Ueno Summer Festival Parade	4	3	2	1	4	3	2	1
18	Sumida River Fireworks Festival	4	3	2	1	4	3	2	1
19	Asakusa Samba Carnival	4	3	2	1	4	3	2	1
20	Tori-no-ichi Fair	4	3	2	1	4	3	2	1
21	Sensoji Temple	4	3	2	1	4	3	2	1
22	Kaminarimon Gate	4	3	2	1	4	3	2	1
23	Ueno Zoo	4	3	2	1	4	3	2	1

Q 14 Where in Tokyo would you like to go when you visit Tokyo again? And what would you like to do?

Q15 Please write any comments and concerns about the sightseeing in Taito ward?

Q 16 Finally, I will ask you about yourself. (Please check all that apply)

Gender	1 Male 2 Female	Member of a party		Residential area	
Age	1 Under 19 years old	2 20 to 24 years old	3 25 to 29 years old		
	4 30 to 34 years old	5 35 to 39 years old	6 40 to 44 years old		
	7 45 to 49 years old	8 50 to 54 years old	9 55 to 59 years old		
	10 60 to 64 years old	11 65 to 69 years old	12 70 to 74 years old		
	13 75 years old or older				

(4) 施設調査 (文化・観光施設)

①調査票

施設利用者動向調査票

■貴施設名をご記入ください。

■平成28年1月から平成28年12月までの入館者数(入場者数)をご記入ください。
各欄に当該月の入館者数(入場者数)をご記入ください。

月	1月	2月	3月	4月	5月	6月
入館者数 (入場者数)	人	人	人	人	人	人

月	7月	8月	9月	10月	11月	12月
入館者数 (入場者数)	人	人	人	人	人	人

■貴施設の情報通信の設備環境について、当てはまる番号に“○”をつけてください。(複数回答可)

- 1 Wi-Fiなどの情報通信設備があり、スマートフォン等の端末を使用できる環境がある
- 2 自前のホームページを立ち上げ、インターネットでの予約等に対応できる環境がある
- 3 ポータルサイト等へ登録しており、施設情報をインターネットで閲覧できる環境がある
- 4 その他 ()

■過去2年間で、貴施設への外国人の入館者(入場者数)はどのように変化していますか。

当てはまる番号に“○”をつけてください。

- 1 この2年間で外国人の入館者数(入場者数)は増えている
- 2 この2年間で外国人の入館者数(入場者数)は変わらない
- 3 この2年間で外国人の入館者数(入場者数)は減っている

■2020年の東京オリンピック・パラリンピックに向けて、受入れ対策を考えていますか。

当てはまる番号に“○”をつけてください。(複数回答可)

- | | | |
|---------------------------------|----------------|-----------------|
| 東京オリンピック・パラリンピック
へ向けた受入れ対策 : | 1. 施設・整備の補修 | 2. 外国語表記 |
| | 3. ボランティアの活用 | 4. ツア-やオプションの企画 |
| | 5. ネットを通じた情報発信 | 6. 従業員のおもてなし教育 |
| | 7. 特になし | 8. その他 |

調査は以上です。ご協力ありがとうございました。別添の返信用封筒に封入・封緘後、切手を貼らずにご投函下さい。

（5）施設調査（宿泊施設）

①調査票

宿泊施設利用者動向調査票

■貴施設名をご記入ください。

--

■平成28年1月から平成28年12月までの利用者数をご記入ください。

月	1月	2月	3月	4月	5月	6月
宿泊者数	人	人	人	人	人	人
(うち外国人)	()	()	()	()	()	()

月	7月	8月	9月	10月	11月	12月
宿泊者数	人	人	人	人	人	人
(うち外国人)	()	()	()	()	()	()

■貴施設の種類・規模についてご記入ください。

種類：	1. ホテル	2. ビジネスホテル	3. 旅館	4. 簡易旅館	5. その他 ()
室数：	() 室 (部屋)	収容人数：	() 人		

■貴施設の情報通信の設備環境について、あてはまる番号に“○”をつけてください。(複数回答可)

1	Wi-Fi などの情報通信設備があり、スマートフォン等の端末を使用できる環境がある
2	自前のホームページを立ち上げ、インターネットでの予約等に対応できる環境がある
3	宿泊サイト等へ登録しており、施設情報をインターネットで閲覧できる環境がある
4	その他 ()

■外国人の宿泊の受け入れ状況についてご記入ください(該当するものに○)。

宿泊受け入れ：	1. 外国人の受け入れに対応可能	2. 外国人の受け入れに対応不可
<2. 対応不可>の理由：	1. 言葉が通じないのでサービスの提供ができないため	
	2. 生活習慣が違い、日本人宿泊者とのトラブルが懸念されるため	
	3. その他 ()	

■今後は外国人の宿泊の受け入れに対してどのようにお考えですか(1つに○)。

宿泊受け入れ：	1. 積極的に受け入れていきたい
	2. 現状のまま
	3. 現在は受け入れているが、今後は受け入れないようにしたい

■2020年の東京オリンピック・パラリンピックに向けて、受け入れ対策を考えていますか。あてはまる番号に“○”をつけてください(複数回答可)。

東京オリンピック・パラリンピック へ向けた受け入れ対策：	1. 施設・整備の改修	2. 外国語表記
	3. 料理メニューの開発	4. ツアーツアーの企画
	5. ネットを通じた情報発信	6. 従業員のおもてなし教育
	7. 特になし	8. その他 ()

調査は以上です。ご協力ありがとうございました。別添の返信用封筒に封入・封緘後、切手を貼らずにご投函下さい。

●各種統計資料一覧

- ・文化観光施設及び公的施設利用者数
- ・歩行者カウント（4地区15地点）
- ・来訪者パラメータ
- ・区内宿泊施設実績（年間・月別利用者数、宿泊収容力、宿泊者の構成（日本人、外国人、単身・家族など）、属性別観光目的客比率など）
- ・観光イベント来場者数
- ・上野恩賜公園駐車場利用台数
- ・平成28年の年末4日間におけるアメ横来訪者数
- ・大都市交通センサス（平成23年度国土交通省）
- ・宿泊旅行統計調査（観光庁）
- ・旅行・観光消費動向調査（観光庁）