다이토구

보존판

2026년도판

방재지도 (지진편)

「만일의 사태에 대비해」 이 지도를 활용해 주십시오

대피할 장소를 확인해 둡시다

당신이 대피할 일시 집합 장소	당신이 대피할 대피소	당신이 대피할 대피장소

재해 발생 시는 물론, 평소의 방재 학습에도 도움이 됩니다!

台東防災 다이토구 방재 앱 「다이토 방재」

iPhone 및 Android 모두 지원

오른쪽의 2차원 코드를 통해 설치해 주시기 바랍니다.

다이토구의 기본적인 대피 순서

대지진이 발생하여 대피할 필요가 있는 경우를 대비해, 일시적 집합 장소, 대피소, 대피장소를 조카이(반상회)마다 지정하고 있습니다.

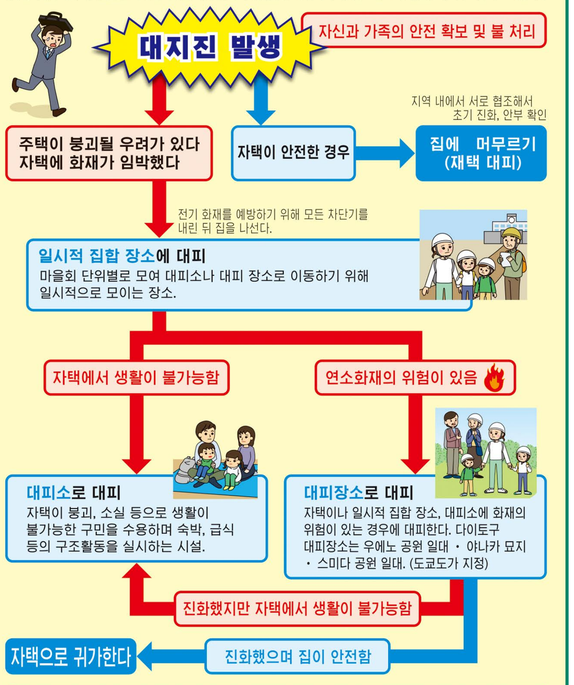

구역내 잔류 구역

시가지 화재가 발생하지 않은 구역에서, 화재가 발생하더라도 구역 내의 가까운 거리 (1구획 정도)에 대피를 하면 안전을 확보할 수 있으며 광역적인 대피를 할 필요가 없는 구역입니다. (도쿄도가 지정)

조카이(반상회) 별 일시적 집합장소 · 대피소 · 대피장소 일람

지역	조카이 명칭	일시적 집합장소	대피소	대피장소
다케초 지역	다케초 미나미 조카이	고토히라 신사	헤이세이 초등학교	우에노 공원 일대
	다케초 나카 조카이	다케초 공원		
	다이토 욘초메 조카이			
	사타케 조카이			
	니초마치 조카이	다이토 복합시설 이키이키 플라자 현관 앞	다이토 잇초메 구민관	
	아키하바라 조카이	아키하바라 네리베이 공원		구역내 잔류 구역
	오카치마치 잇초메 조카이	가치이치 회관 앞 일대	오카치마치 다이토 중학교	우에노 공원 일대
	오카치마치 니초메 조카이	오카치마치 공원		
	나카가치 잇초메 조카이	나카가치 잇초메 조카이 회관 부근		구역내 잔류 구역
	조자마치 잇초메 조카이	다이니 협동 빌딩 앞 부근	구로몬 초등학교	
	우에노미나미 다이몬초 조카이	엑셀런트 빌딩 주차장 앞		

지역	조카이 명칭	일시적 집합장소	대피소	대피장소
하기시우에노 지역	히가시우에노 니시마치 조카이	니시마치 공원	노인복지 센터	우에노 공원 일대
	히가시우에노 니초메 조카이			
	히가시우에노 가치산 조카이			
	히가시우에노 미야모토 조카이	시타야 신사 오모테산도	우에노 초등학교 ※주	
	히가시우에노 도신 조카이	고토쿠 공원		
	히가시우에노 가미요시 조카이	히가시우에노 아동유원		
	히가시우에노 욘초메 혼 조카이	다이토 구청 우에노 측 자전거 주차장		
	히가시우에노 산초메 나카 조카이	히가시우에노 구민관 앞 주변	히가시우에노 구민관	
	히가시우에노 구루마자카 조카이	그린 가든 우에노 앞 (구 동일본 키오스크 앞)		

※주 구 시타야 초등학교 부지의 새로운 활용 방안이 시행될 때까지, 대피소를 구 시타야 초등학교에서 우에노 초등학교로 변경하였습니다.

지역	조카이 명칭	일시적 집합장소	대피소	대피장소
우에노 지역	구로몬초 조카이	구로몬 초등학교 동문 앞	구로몬 초등학교	구역내 잔류 구역
	히가시구로몬초 조카이	구로몬 아동유원		
	사카마치 도호초 조카이			
	조자마치 니초메 조카이			
	나카오카치마치 나카 조카이	오카치마치 역 남쪽 출구 자전거 주차장 주변		
	우에노히가시 히로코지 조카이	마쓰자카야 동쪽 노상		
	나카마치 산시 조카이	마루이 백화점 뒷편		
	시타야마치 조카이	고엔마에 파출소		
	우에노 미하시 고조마치 조카이			
	우에노마치 조카이	우에노 4-5-10 주변		
	우에노히로코지 조카이	구로몬 파출소		
	스키야마치 조카이	수이조 음악당 앞		
	이케노하타 나카초 조카이			
	모토쿠로몬 조카이	시타마치 뮤지엄		
	이케노하타 카야초 조카이	이케노하타 파출소	시노부가오카 초등학교	우에노 공원 일대
	이케노하타 니초메 조카이	시노부가오카 초등학교 정문 내 광장		
	이케노하타 산초메 조카이	우에노 동물원 통용문 앞	도립 우에노 고등학교	
	이케노하타 욘초메 조카이	도립 우에노 고등학교 제2그라운드		
	우에노코엔 조카이	시노부가오카 중학교	시노부가오카 중학교	
	가미쿠루마자카 조카이	다이토 구청 우에노 측 자전거 주차장		
	시모쿠루마자카 조카이	시모쿠루마자카 조카이 방재단 창고 앞		

지역	조카이 명칭	일시적 집합장소	대피소	대피장소
이리야 지역	네기시 니초메 조카이	방재용 네기시 직원 주택 앞	네기시 초등학교	우에노 공원 일대
		우구이스다니 검진센터 앞		
	가미네기시 조카이	우구이스다니 공원		
		네기시 초등학교		
	나카네기시 조카이	방재 광장 네기시노 사토		
	사카모토 조카이	사카모토 아사가오 광장	시노부가오카 중학교 ※주	
	사카모토 니초메 조카이			
	시타야 잇초메 조카이	다이토구 사회복지협의회 주차장		
	이리야 조카이	이리야 지역 센터 앞 주변	다이쇼 초등학교	
		클레어 시티 이리야 앞		
	나카이리야 조카이	다이쇼 초등학교		
	이리야 주오 조카이			
	혼이리야 조카이	오노 데루사키 신사		
		소토슈 쇼카쿠지		
	이리야 호쿠에이 조카이	다이쇼 공원 앞		
	이리야 고와 조카이	다이쇼 초등학교		
	시타야 니초메 조카이	아사이 상회 앞		
	마쓰가야 욘초메 혼 조카이	이리야미나미 공원	고마가타 중학교	
	마쓰가야 욘초메 도에이 카이			
	마쓰가야 산초메 조카이			
	기타우에노 조카이	신사카모토 아동유원		
	기타우에노 니초메 조카이	야마부시 공원		
	기타우에노 잇초메 조카이	기타우에노 아동유원		

※주 구 사카모토 초등학교 (사카모토 아사가오 광장) 의 새로운 활용 방안이 시행될 때까지, 대피소를 구 사카모토 초등학교에서 시노부가오카 중학교로 변경하였습니다.

지역	조카이 명칭	일시적 집합장소	대피소	대피장소
가나스기 지역	가나스기 잇초메 조카이	가나스기 공원	하쿠요 중학교	우에노 공원 일대
	시타야히가시 조카이			
	가나스기 나카도리 조카이			
	류센 사이부 조카이	류센 아동유원		
		린자이슈 쇼토지		
	가나스기 가미초 조카이	벤텐인 공원		
	가나스기 니초메 조카이	도영 시타야 산초메 아파트 조카이 방재 기자재 두는 것 앞	가나소기 초등학교	
	시모네기시 조카이	가나소기 초등학교		
	미노와 조카이	도세이 공원	도센 초등학교	
	미노와 잇초메 조카이			
	히가시미노와 조카이			
		미노와 아동유원		
	류센 산초메 이즈미 조카이	조카이 주오 거리 (류센3-3,3-35)		
	류센 주부 조카이	이치요 기념공원 앞 주변	류센 복지 센터	
	류센 난부 조카이	류센 버스 정류장 부근		
	류센 니초메 조카이	특별양호노인홈 류센 정문 앞		

지역	조카이 명칭	일시적 집합장소	대피소	대피장소
야나카 지역	히가시시쿠라기 조카이	사쿠라나미키 거리	우에노 중학교	야나카 묘지
	우에노 사쿠라기 조카이	사쿠라기 거리		
	덴차 신코카이	야나카 묘지 입구 앞		
	야나카마치 조카이	요시다야 주점 주변		
	덴노지 조카이	야나카 묘지내 덴노지 주재소 앞	야나카 초등학교	
	야나카 마지마 조카이	야카지 언덕 일대		
	야나카 미나미초 조카이	니치렌슈 주이린지		
	야나카 산사키 조카이	특별양호노인홈 야나카 정문 앞		
	기타마치 미도리카이	니치렌슈 안류지 앞		
	야나카 신와 카이	야마다 빌딩 주변 (구 기쿠노유)		
	하쓰네초 잇초메 조카이	묘오인 앞		
	하쓰산 신와 카이	니치렌슈 조묘지		
		아사쿠라 조각판 앞		
	야나카 하쓰시 조카이	하쓰네 아동유원		
		아나카 아동유원		
	아나카 사카마치 조카이	교쿠린지지	도립 우에노 고등학교	

지역	조카이 명칭	일시적 집합장소	대피소	대피장소
아사쿠사바시 지역	아사쿠사바시 잇초메 니시 조카이	휴릭 아사쿠사바시 빌딩 주변	다이토 이쿠에이 초등학교	우에노 공원 일대
	아사쿠사바시 잇초메 교와 조카이			
	아사쿠사바시 신후쿠이 조카이	다이토 이쿠에이 초등학교 정문 앞		
	아사쿠사바시 산초메 조카이			
	아사쿠사바시 산초메 구라모토 조카이			
	아사쿠사바시 잇초메 조카이	아사쿠사바시 공원		
	도리고에 니초메 조카이	도리고에 신사		
	아사쿠사바시 욘초메 조카이	류호쿠 공원	구 류호쿠 초등학교	
	아사쿠사바시 고초메 류호쿠 조카이			
	아사쿠사바시 류니 조카이			
	아나기바시 조카이	아사쿠사 중학교 정문 앞	아사쿠사 중학교	
	도리고에 잇초메 조카이	NBK 아사쿠사바시 빌딩 앞 주변	도립 시노부가오카 고등학교	
	구라마에 잇초메 조카이	미쿠라마에 공원	도립 구라마에 공업고등학교	

지역	조카이 명칭	일시적 집합장소	대피소	대피장소
아사쿠사 고토부키 지역	아사쿠사 고지마 잇초메 조카이	고지마 공원	※주1 다이토구 중소기업진흥 센터	우에노 공원 일대
	고지마 니초메 히가시 조카이			
	고지마 니초메 니시 조카이			
	히가시 미스지 조카이	세이카 공원	구라마에 초등학교	
	구라마에 산케이 조카이			
	세이카 조카이			
	니시 미스지 조카이			
	구라마에 산·욘초메 조카이	타이거 빌딩 앞		
	구라마에 주오 조카이	구라마에 4-6-10 주변 (구 미즈호은행 아사쿠사 지점 구라마에 출장소 앞)		
	모토쿠라 산 조카이	구라마에 공원		
	미스지 니초메 조카이	미쓰지 노인복지관 앞	도립 하쿠오 중학교 ※주2	
	모토아사쿠사 산초메 조카이	도립 하쿠오 중학교		
		고토부키 고도모엔 정문 앞		
	아베카와 조카이	기쿠야바시 공원		
	기쿠야바시 조카이			
	모토아사쿠사 시치켄 조카이	도립 하쿠오 고등학교	도립 하쿠오 고등학교	
	모토아사쿠사 나가스미 조카이			
	미나미마쓰야마초 조카이			
	미나미키요시마초 조카이			
	모토아사쿠사 니초메 조카이 오와 카이			
	아사쿠사 고토부키초 잇초메 조카이	세이비 공원	고토부키 어린이원	
	아사쿠사 고토부키초 니초메 조카이	고토부키 고도모엔 정문 앞		
	에이큐 조카이			
	아사쿠사 고토부키초 산초메 조카이	무라타 빌딩 부근		
	아사쿠사 고토부키초 산초메 히가시 조카이	고토부키 산초메 히가시 조카이 회관 앞		
	고마가타 미나미 조카이	고마가타 1초메 교차로(고마가타 1-10 부근)	다와라 초등학교	스미다 공원 일대
	고마가타 조카이			
	아사쿠사 고토부키초 욘초메 조카이	고토부키 욘초메 조카이 사무소 앞		

※주1 시설의 대규모 개보수 공사로 인해, 다이토구 중소기업진흥센터를 대피소로 이용하던 3개 마을회는 2026년 8월부터 2028년 3월까지 헤이세이 초등학교 및 아사쿠사 중학교로 대피소를 변경합니다.

※주2 시설의 대규모 개보수 공사로 인해, 도립 하쿠오 중학교를 대피소로 이용하던 4개 마을회 중, 기쿠야바시 머을회는 마즈바 초등학교로, 나머지 3개 마을회는 고토부키 고도모엔으로 2024년 7월부터 대피소를 변경하였습니다.

지역	조카이 명칭	일시적 집합장소	대피소	대피장소
가미나리몬 지역	니시아사쿠사 잇초메 조카이	히가시 혼간지	다와라 초등학교	우에노 공원 일대
	니시아사쿠사 니초메 히가시 조카이	히가시 혼간지	평생학습 센터 ※주	
	아사쿠사 시바사키초 히가시 조카이	긴류 공원		
	아사쿠사 시바사키초 니시 조카이			
	아사쿠사 시바사키초 나카 조카이			
	니시아사쿠사 산초메 호쿠부 조카이			
	마쓰가야 잇초메 조카이	마쓰바 공원	마쓰바 초등학교	
	마쓰바 조카이			
		린자이슈 가이젠지		
	니시아사쿠사 니초메 니시 조카이	니시아사쿠사 가와무라 공원		
	히가시우에노 로쿠초메 미나미 조카이	기요시마 아동유원	우에노 초등학교	
	히가시우에노 로쿠초메 기타 조카이	우에노 초등학교 정문 앞		
	가미나리몬 다와라 조카이	다와라 공원	다와라 초등학교	스미다 공원 일대
	가미나리몬 세이부 조카이			
	가미나리몬 도부 조카이	고마가타 공원		
	가미나리몬 주부 조카이	가미나리몬 중앙 포켓 파크		
	아사쿠사 잇초메 신에이 조카이	센소지 본당 뒤편, 시바라쿠상 옆	아사쿠사 초등학교	
	아사쿠사 히가시 조카이			
	아사쿠사 주오 조카이			
	아사쿠사 니시 조카이			
	아사쿠사 고엔 조카이			
	나카미세 조카이			
	아사쿠사 우마미치 잇초메 조카이			
	하나카와도 잇초메 조카이	하나카와도 공원		
	하나카와도 니초메 조카이			

※주 시설의 대규모 개보수 공사로 인해, 생애학습센터를 대피소로 이용하던 5개 마을회는 2026년 10월까지 다음과 같이 대피소를 변경합니다.

- 니시아사쿠사 2초메 히가시 마을회는 우에노 초등학교 · 사회교육센터로 대피소를 변경했습니다.
- 아사쿠사 시바사키초 히가시 마을회는 가미나리몬 지역 센터로 대피소를 변경했습니다.
- 아사쿠사 시바사키초 니시 마을회, 아사쿠사 시바사키초 나카 마을회, 니시아사쿠사 3초메 북부 마을회는 긴류 초등학교 · 이리야 지역 센터 · 다이쇼 초등학교로 대피소를 변경했습니다.

지역	조카이 명칭	일시적 집합장소	대피소	대피장소
우마미치 지역	센조쿠 잇초메 미나미 조카이	긴류 초등학교 정문 부근	긴류 초등학교	센조쿠 초등학교
	센조쿠 니초메 고게쓰 조카이			
	센조쿠 니초메 니시 조카이	국제 거리 (센조쿠 2-25가도 주차장 주변)		
	아사쿠사 센와 조카이	국제 거리 (센조쿠 1-19사키 방재 창고 주변)		
	오토리 조카이	오토리 신사		
		조코쿠지		
	센조쿠 산초메 센요시 조카이	하나조노 공원		
		NTT 요시와라 앞		
	교마치 니초메 조카이	교마치 공원 요시와라 공원		
	교마치 잇초메 조카이			
	센조쿠 욘초메 스미조 마을회			
	아게야 조카이			
	센조쿠 욘초메 에도 니 조카이			
	에도마치 잇초메 조카이			
	아사쿠사 니초메 조카이	오쿠아사쿠사 버스 정류장 앞 (아사쿠사 2-26)		
	아사쿠사 산초메 히가시 조카이	미즈호은행 센조쿠초지점 앞		
	아사쿠사 나카 조카이	센조쿠 공원		
		센조쿠 초등학교 정문 앞		
	지구사 조카이	지구사 공원		
	아사쿠사 산초메 기사이지 조카이	아사쿠사 산초메 기사이지 마을회 사무소 앞	후지 초등학교	스미다 공원 일대
	아사쿠사 기사카타 조카이	후지 공원		
	아사쿠사 기사산 조카이			
	아사쿠사 우마산 조카이			
	아사쿠사 우마니 조카이	후지 초등학교 커뮤니티 입구		
	사루와카 조카이	스미다 공원 (산야보리 광장)		
	다마치 쇼요코 조카이	다이토 쇼텐마에 우체국		
	쇼텐 조카이	마쓰지야마 쇼텐 공원		

지역	조카이 명칭	일시적 집합장소	대피소	대피장소
기요카와 지역	아사쿠사 고이치 조카이	산야보리 공원	도립 아사쿠사 고등학교	스미다 공원 일대
	이마도 잇초메 조카이	스미다 공원 (육상 경기장 입구 왼쪽)		
	요시노 조카이	요시노 공원		
	쓰쓰미 조카이	니혼즈쓰미 공원	히가시아사쿠사 초등학교	
	히가시아사쿠사 니초메 나카 조카이			
	니혼즈쓰미 혼 조카이	히가시아사쿠사 초등학교 정문 앞		
		요시와라 공원		
	니혼즈쓰미 잇초메 주오 조카이	니혼즈쓰미 1초메 3번사키 주오 조카이 나카도리		
	니혼즈쓰미 니초메 니시 조카이	다나카 다목적 센터	다나카 다목적 센터	
	아사쿠사마치 니 조카이	아사쿠사마치 니 아들회 사무소 앞		
		기요카와 게시판 옆		
	니혼즈쓰미 니초메 히가시 조카이	다나카 다목적 센터		
	이마도 니초메 조카이	스미다 공원 (야구장 북쪽 펜스)	사쿠라바시 중학교	
	이마산 조카이	이마도 공원 (주변 포함)		
	하시바 잇초메 조카이	소토슈 후쿠주인	산업연수 센터	
	하시바 니초메 조카이	도영 하시바 니초메 아파트내 공원	이시하마 초등학교	
	도세이 미나미 조카이	요시노 거리 (히가시아아쿠사 파출소 앞)		
	아사쿠사 도세이 조카이	요시노 거리 (히가시아사쿠사 2-17-15 주변)		
	기요카와 조카이	다마히메이나리 신사		
		기요카와 공원		
	이시하마 잇초메 조카이	이시하마 공원		
	이시하마 니초메 조카이			
	이시하마 산초메 조카이	기요카와 주차장		
	아사쿠사마치 이치 조카이	복지 플라자 다이토 세이호카이 정문 앞	복지 플라자 다이토 세이호카	

다이토구 방재 앱 「다이토 방재」

재해 발생 시는 물론, 평소의 방재 학습에도 도움이 되는 **다이토구 공식 앱입니다.**

방재 앱을 통해 **본인의 대피소나 마을회를 자동으로 검색할 수 있습니다.**

그 외에도 다음과 같은 기능이 있습니다.

●재해 발생 시에

- ·대피시설 개설 현황 확인 및 GPS를 통한 대피 경로 안내
- ·대피 정보 등의 발령 구역을 지도상에서 확인
- · Google, LINE, 이메일을 활용한 지인과의 안부 확인
- ·방재 행정 방송 내용 등 구에서 알리는 공지 사항 확인

●평소의 방재 학습에

- ·방재 지도나 해저드 맵 등의 방재 가이드를 확인
- ·대피 정보 등의 발령 구역을 지도상에서 확인

본인의 대피소나 마을회를 자동으로 검색할 수 있습니다.

다운로드는 여기에서

비상용 휴대 물품

대피 시 당분간 필요한 최소한의 물품을 담은 가방을 비상용 휴대 가방이라고 합니다. 비상용 휴대 가방의 내용물은 각자 자신에게 필요한 물품을 준비하시기 바랍니다.

주요 비상 휴대 물품 목록

식료품 등

- □식수 (휴대 가능한 것)
- □식량 (건빵 · 통조림 등)
- □젤리 음료 등
- □알레르기 대응 식품 등

의류 등

- □속옷류 · 상의
- □수건 · 목장갑
- □레인코트

정리해 두고 싶은 소중한 것들

- □현금 □인감 □예금 통장
- □신분증(운전면허증 · 마이넘버 카드 등)
- □가족 사진
- □복용 기록부 · 처방약(1주일분)
- □건강보험증 □연금 수첩
- □유가증권 · 금권 등

의약품

- □상비약
- □구급 세트
- □마스크

기타

- □모바일 배터리 · 충전기
- □건전지
- □칫솔 세트
- □땀 억제 시트
- □안경 · 콘택트렌즈
- □티슈
- □비닐봉투
- □급수용 백
- □다용도 칼
- □방범 부저

자세한 내용은 여기에서